COURCHEVEL

Appartement

REF SUG 11

Courchevel 1850

55m^2 6 personnes

3 chambres Proche centre station et pistes

Bel appartement en souplex, avec cheminée, entièrement rénové offrant une ambiance cosy et chaleureuse. *Lovely 2 levels souplex apartment, with fireplace, completely renovated, offering a warm and cosy atmosphere.*

Un charme fou et un emplacement idéal !
Lovely interior decoration and perfect situation!

MONTAGNE LABEL COURCHEVEL

LES 3 VALLÉES

330 pistes *slopes*
600km de pistes *600km of slopes*
33 pistes noires *black slopes*
125 pistes rouges *red slopes*
128 pistes bleues *blue slopes*
128 pistes vertes *green slopes*
180 remontées *ski lifts*
Sommet: 3230m *Altitude: 3230m*

LOCALISATION

L'appartement est situé à côté du centre de la station dans une petite résidence à l'entrée du quartier calme des « Chenus ». Une localisation idéale à proximité des pistes, des commerces et restaurants de Courchevel 1850.

The apartement is located next to the center of Courchevel 1850 in a charming residence at the entrance of quiet « Chenus » area. A perfect location close to slopes, shops and restaurants.

Coordonnées GPS: 45,416444 – 6,629722

Moutiers : 35 min - 25km
Albertville : 50 min – 50km
Chambéry : 1h - 100km
Lyon : 2h - 200km

Courchevel : 11 min - 5km
Chambéry : 1h - 100km
Genève : 2h - 190km
Lyon : 2h - 185km

400 m

100 m

400 m

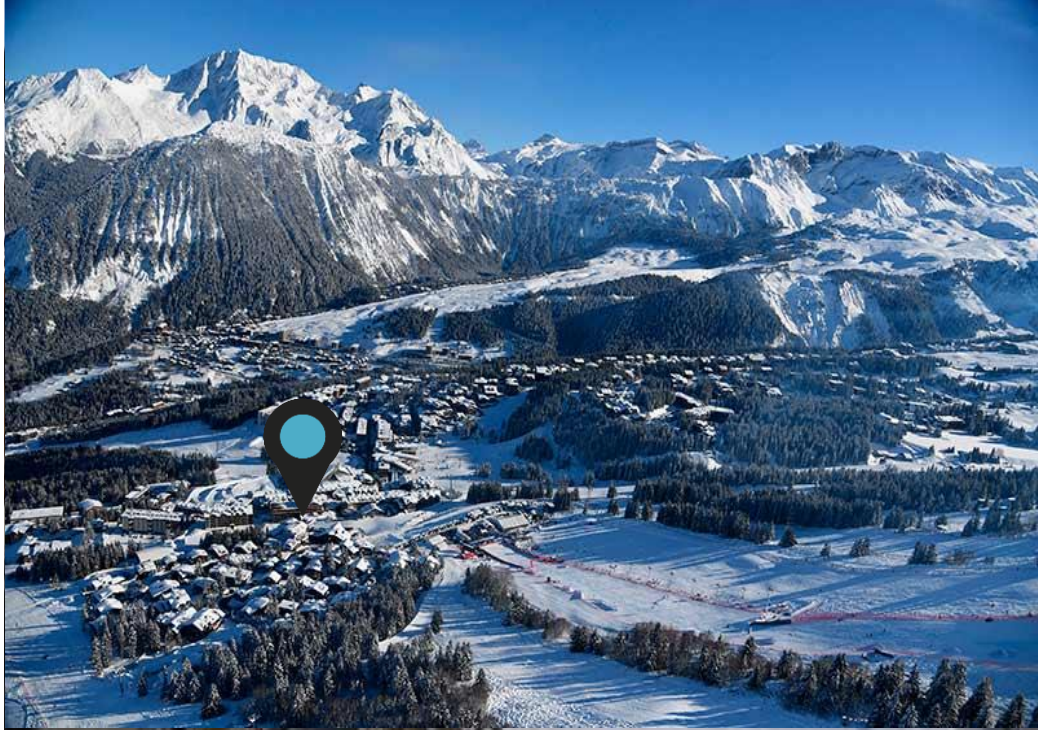

SERVICES

Inclus / *included*

- Une équipe locale et une concierge à votre écoute avant et durant votre séjour *A local team and a dedicated concierge at your service before and throughout your stay*
- Organisation de votre transfert (Paiement auprès de votre chauffeur) *Transfer Coordination (Payment made directly to your driver)*
- Accueil et départ personnalisés *A personalized welcome and departure*
- Linge de maison et lits faits à votre arrivée *Linen and beds made on arrival*
- Serviettes de toilette et chaussons *Towels and slippers*
- Produits d'accueil dans chaque salle de bain et Kit cuisine/*Welcome products in each bathroom and kitchen kit*
- Ménage de fin de séjour/ *End of stay cleaning*

CONCIERGERIE

En supplément / *extra cost*

- Achat des forfaits de ski *Ski passes purchase*
- Location du matériel de ski *Ski equipment rental*
- Réservation des cours de ski *Ski lesson booking*
- Livraison des courses *Grocery delivery*
- Réservation de restaurants ou d'activités *Restaurant or activities*
- *booking*
- Réservation chef à domicile *Private chef booking*
- Fourniture bois de cheminée *Fire wood*
- Linge ou Ménage supplémentaire pendant le séjour *Additional linen or cleaning during your stay*

FRAIS SUPPLÉMENTAIRES

- Assurance annulation classique 3,5% *classic cancellation insurance 3,5%*
- Assurance annulation luxe 4% *luxury cancellation insurance 4%*
- Taxe de séjour *tourist tax*

- 58m^2 *58 sqm*
- Duplex *2 levels apartment*
- 3 chambres *3 bedrooms*
- 2 salles de bains avec douches et toilettes *2 shower rooms with toilet*
- Séjour / Salon / salle à manger avec cheminée *A living room with dining and lounge area with fireplace*
- 1 terrasse *terrace*
- Cuisine ouverte entièrement équipée *fully equipped open kitchen*
- Casier à skis *ski locker*
- Pas de parking *no car-park space*

- Chambre 1 *room 1*

1 lit double (160 x 200)
1 double bed (160x200)

- Chambre 2 *room 2*

1 lit double (140 x 200)
1 double bed (140x200)

- Chambre 3 *room 3*

2 lits superposés (2 couchages, 90 x 190)
1 bunk bed (90x190, sleeps 2)

- Bouilloire *kettle*
- Cafetière Nespresso *Nespresso coffee maker*
- Grille-pain *toaster*
- Micro-ondes *microwave*
- Four *oven*
- Cave à vins *wine cellar*
- Lave-vaisselle *dishwasher*
- Lave-linge *washing machine*
- Sèche-linge *dryer*
- TV
- WiFi
- **Non-fumeur** ***non-smoker***
- **Animaux non admis** ***no pets allowed***

Niveau Supérieur *Upper floor*

- Un séjour composé d'un espace salle à manger et d'un salon avec cheminée, TV et terrasse exposée Sud/Est, *a living room with dining and lounge area with a fireplace, TV and access to a south-east facing terrace,*
- Une cuisine américaine entièrement équipée, *a fully equipped open kitchen*
- Une salle de bains avec douche et toilette, *a shower room with toilet*

Niveau Inférieur *Lower floor*
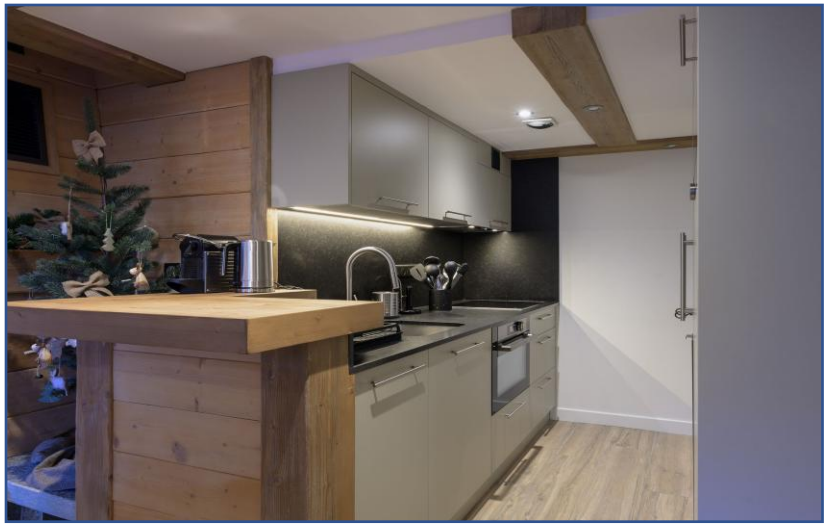
- Une chambre double avec un lit en 160 x 200 *one double bedroom with a 160x200 bed*
- Une chambre double avec un lit en 140 x 200 *one double bedroom with a 140x200 bed*
- Une chambre avec des lits superposés (2 couchages) avec lits en 90 x 190 *one bedroom with a bunk bed (sleeps 2) beds 90x190*
- Une salle de bains avec douche et toilette, *a shower room with toilet*