PREPARATORIA FEDERAL POR COOPERACIÓN
“MELCHOR OCAMPO”

Viaje a Tabasco-Chiapas

Viaje a Tabasco-Chiapas 2023

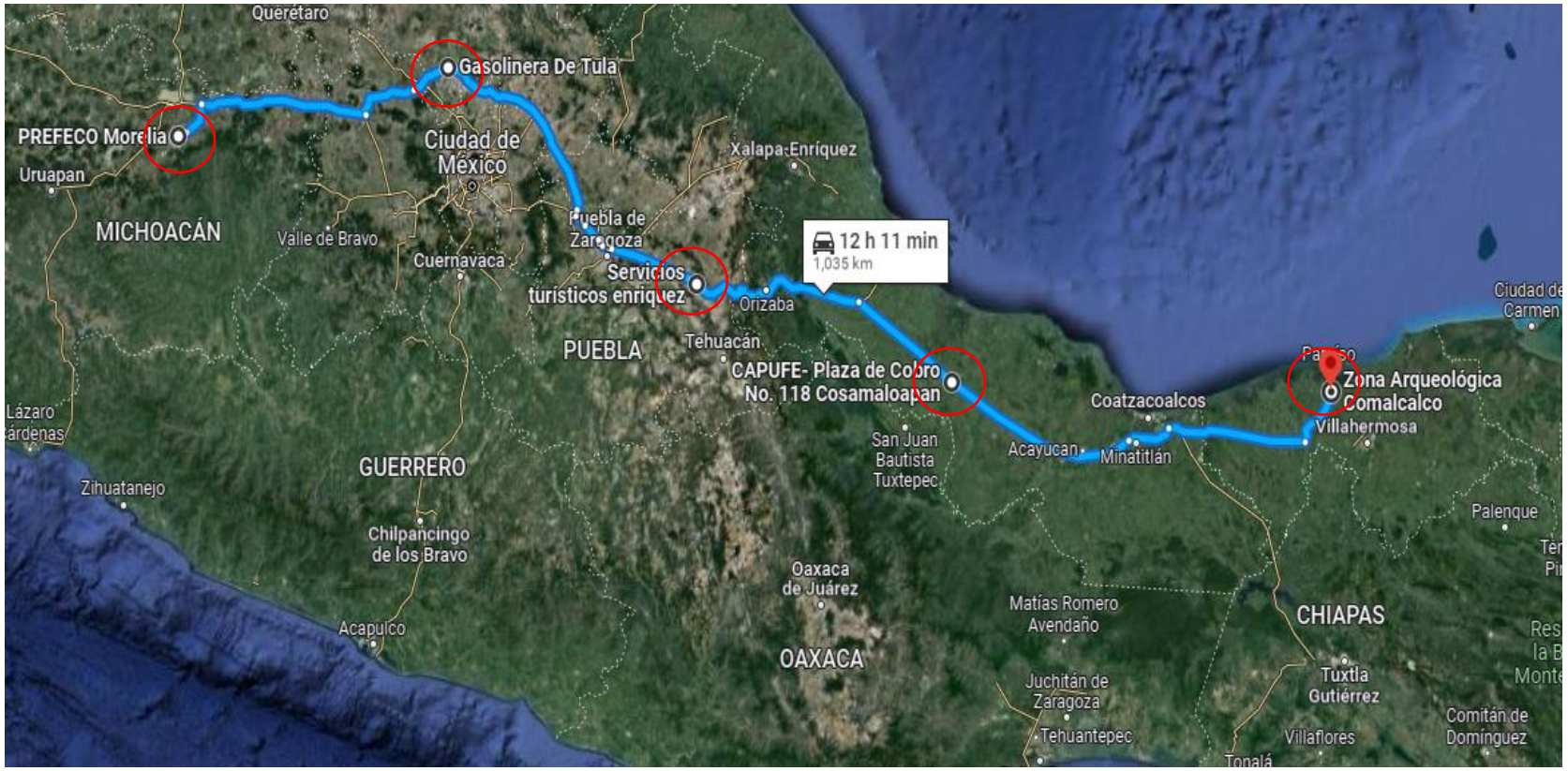

Prefeco – Caseta Arco-Norte Tula 232km en tiempo estimado de 3hrs	
Salida 15:00hrs	Llegada 18:00hrs

Tiempo de parada 1hr.

- Sanitarios
- Alimentos

Caseta Arco-Norte Tula – Servicios Turísticos Enriquez 248km en tiempo estimado 3hrs 40min	
Salida 19:00hrs	Llegada 22:40hrs

Tiempo de parada 1hr.

- Sanitarios
- Alimentos

Servicios Enriquez – Caseta de cobro Cosamaloapan 228km en tiempo estimado de 4hrs	
Salida 11:30hrs	Llegada 03:30hrs

Tiempo de parada 40min

- Sanitarios
- Alimentos

Caseta Cosamaloapan – Zona Arq. Comalcalco 326km en tiempo estimado 4hrs	
Salida 04:10hrs	Llegada 08:20hrs

Prefeco Morelia - Comalcalco

Día 1

Tiempo estimado de viaje
Prefeco Morelia – Comalcalco
17 hrs

Viaje a Tabasco-Chiapas 2023

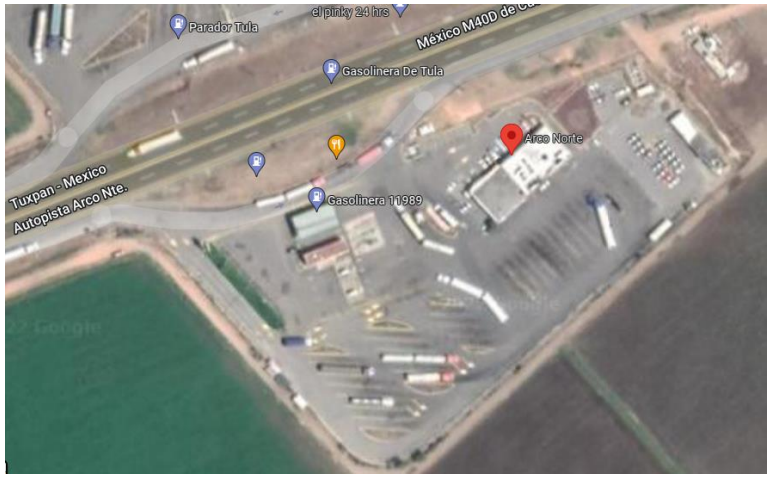

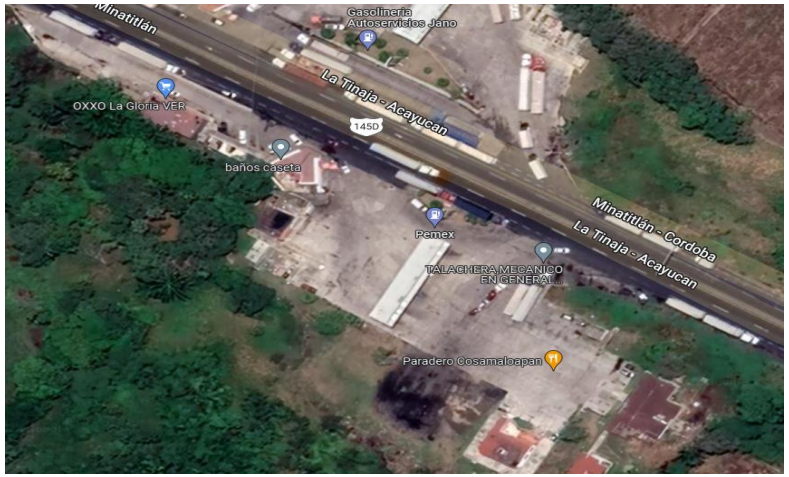

Gasolinera Arco norte Tula.
- Sanitarios
- Alimentos
- Oxxo

Servicios turísticos Enriquez
- Sanitarios
- Alimentos

Caseta Cosamaloapan
- Sanitarios

Paradas técnicas

Viaje a Tabasco-Chiapas 2023

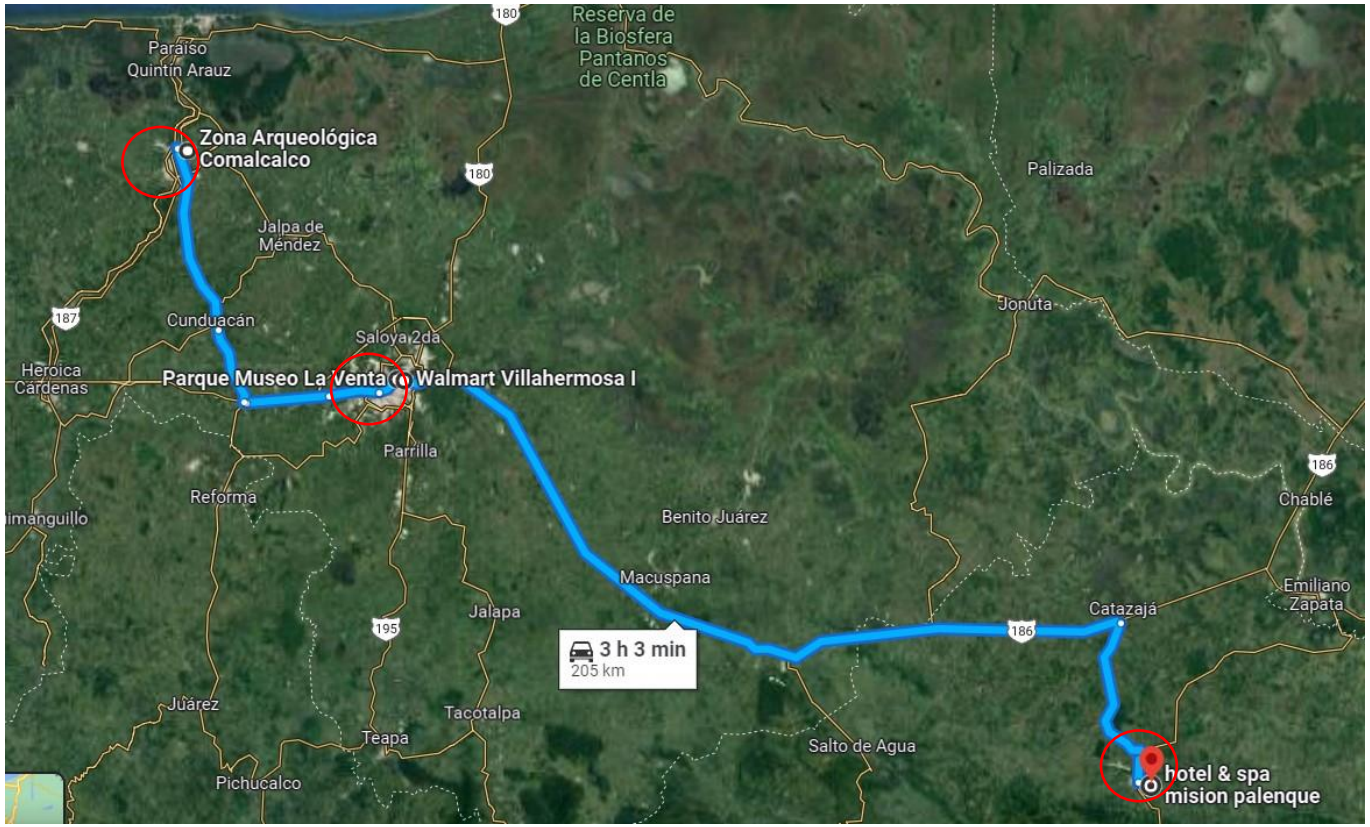

Zona Arq. Comalcalco – Museo La Venta, Tabasco
60km en tiempo estimado de 1hr 30min

Salida 11:30hrs	Llegada 13:00hrs

Tiempo de parada 2hrs

Actividades Académicas

Museo La Venta, Tabasco – Walmart Villahermosa
1km en tiempo estimado 10min

Salida 15:00hrs	Llegada 15:10hrs

Tiempo de parada 2hr

Alimentos, Comprar alimentos para día 4.

Walmart Villahermosa – Hotel Misión, Palenque.
208km en tiempo estimado de 3hrs 40min

Salida 17:10hrs	Llegada 21:00hrs

Llegada a Hotel Misión, Palenque.

Comalcalco - Museo la Venta - Palenque

Día 2

Viaje a Tabasco-Chiapas 2023

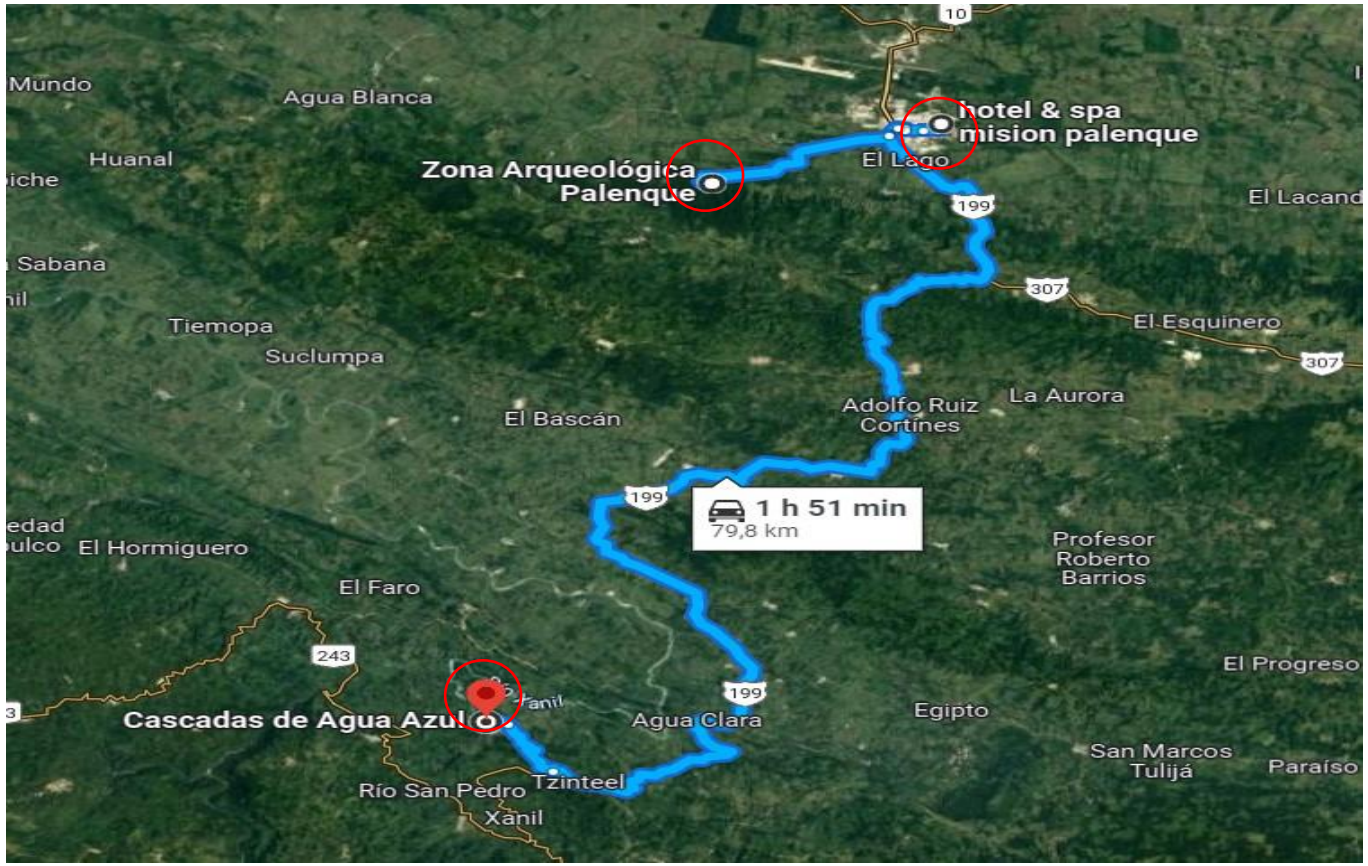

Hotel Misión Palenque– Zona Arq. Palenque 5km en tiempo estimado de 15min	
Salida 08:30hrs	Llegada 09:00hrs

Tiempo de parada 3hrs 45min — Actividades Académicas

Zona Arq. Palenque – Cascadas de Agua Azul 75km en tiempo estimado 2:20min	
Salida 12:30hrs	Llegada 14:50hrs

Tiempo de parada 3hrs — Actividades recreativas, Alimentos.

Cascadas de Agua Azul – Hotel Misión, Palenque. 70km en tiempo estimado de 2hrs 40min	
Salida 17:50hrs	Llegada 20:45

Zona Arq. Palenque – Cascadas de Agua azul – Hotel Misión Palenque.

Día 3

Viaje a Tabasco-Chiapas 2023

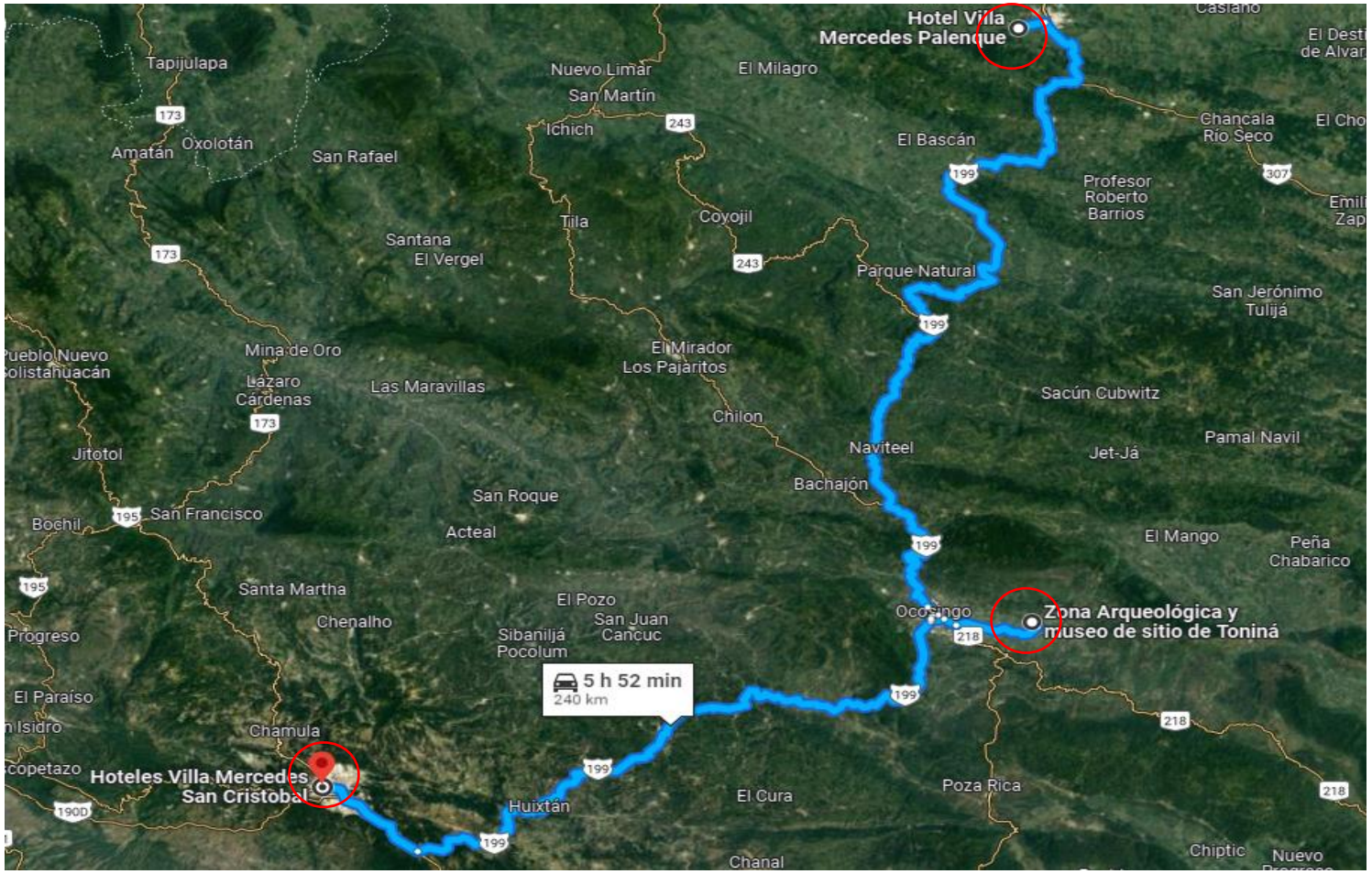

Hotel Villa Mercedes Palenque – Museo Toniná 133km en tiempo estimado de 4hrs	
Salida 08:30hrs	Llegada 12:30hrs

Tiempo de parada 4hrs 30 min

Actividades Académicas, Recreativas, Alimentos.

Museo Toniná – Hotel Villa Mercedes San Cristóbal 107km en tiempo estimado 3:30hrs	
Salida 17:30hrs	Llegada 21:00hrs

Hotel Villa Mercedes Palenque – Museo Toniná– Hotel Villa Mercedes San Cristóbal

Día 4

Viaje a Tabasco-Chiapas 2023

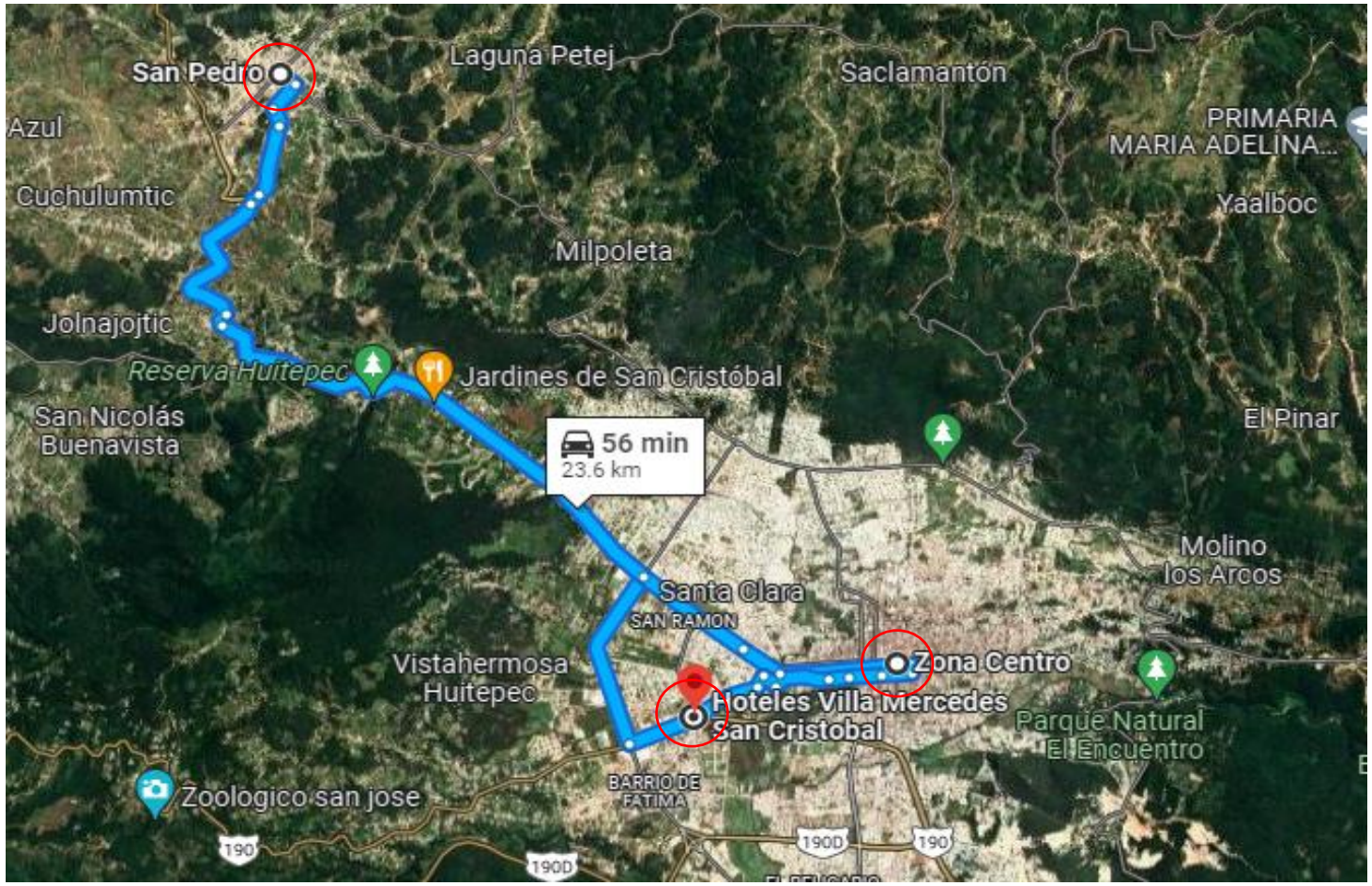

Hotel Villa Mercedes San Cristóbal – San Juan Chamula 11km en tiempo estimado de 25min	
Salida 08:30hrs	Llegada 08:55hrs

Tiempo de parada 4hrs — Actividades Académicas, recreativas.

San Juan Chamula – San Cristóbal centro 10km en tiempo estimado 25 min	
Salida 13:00hrs	Llegada 13:25hrs

Tiempo de parada 3hrs 30min — Tiempo libre

San Cristóbal Centro – Hotel Villa Mercedes San Cristóbal 2.5km en tiempo estimado de 20min	
Salida 17:00hrs	Llegada 17:20

- Actividades Recreativas
- Cena de gala

Hotel V. M. San Cristóbal – Chamula – Centro San Cristóbal - Hotel V. M. San Cristóbal

Día 5

Viaje a Tabasco-Chiapas 2023

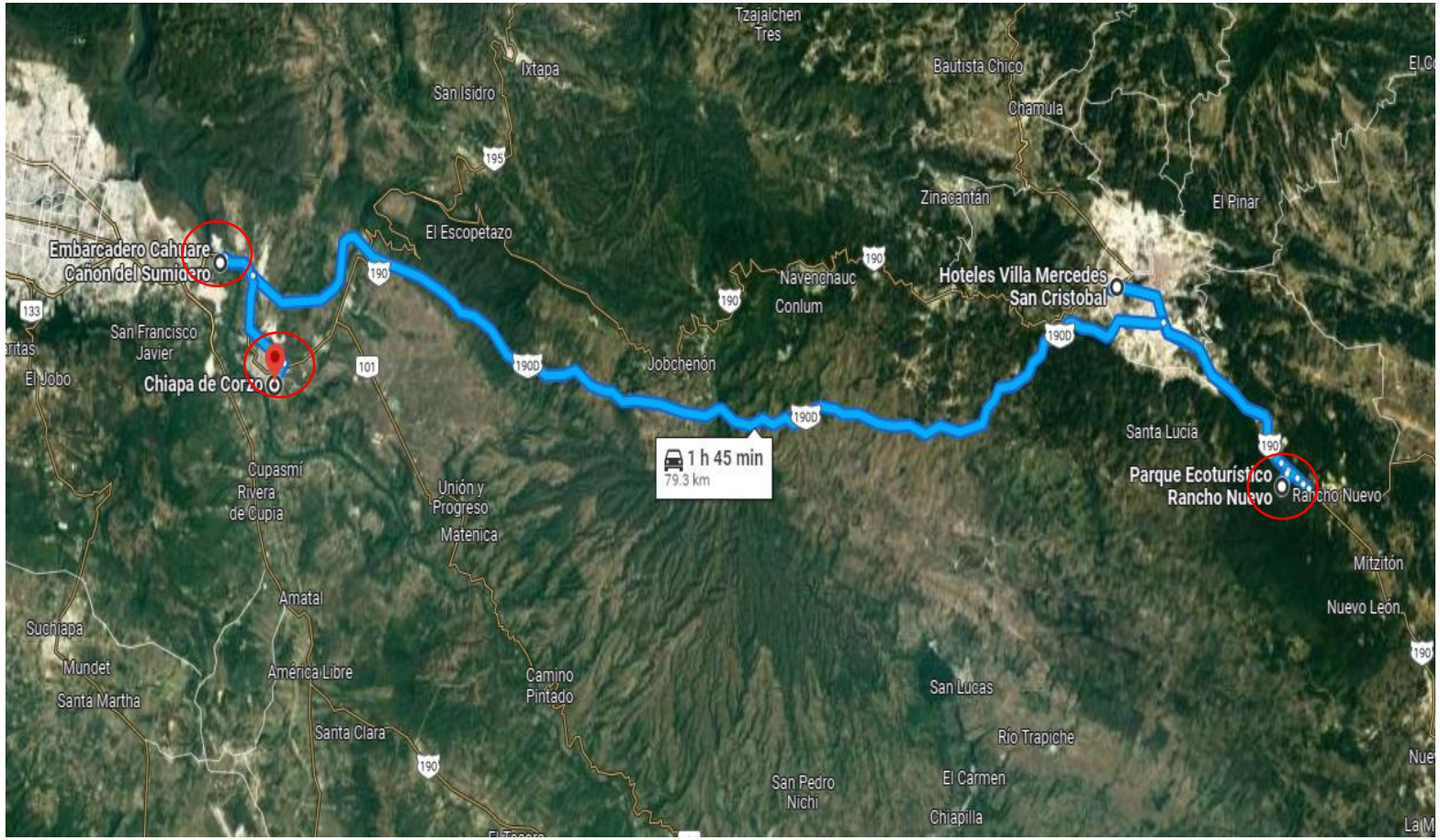

Hotel Villa Mercedes San Cristóbal – Grutas rancho nuevo 12km en tiempo estimado de 30min	
Salida 08:30hrs	Llegada 09:00hrs
Tiempo de parada 2hrs	Actividades Académicas, recreativas
Grutas rancho nuevo – Embarcadero Cañón del sumidero 61km en tiempo estimado 1 hr 20 min	
Salida 11:00hrs	Llegada 12:20hrs
Tiempo de parada 4hrs	Actividades Académicas, recreativas
Embarcadero Cañón del sumidero – Chiapa de Corzo 6.6km en tiempo estimado de 20min	
Salida 16:20hrs	Llegada 16:40hrs
Tiempo de parada 2hrs 20 min	Actividades Académicas, Recreativas, Alimentos.
Ultimo sitio de visita Chiapa de Corzo	
Salida 19:00hrs	

Hotel V.M. San Cristóbal– Grutas R. nuevo– Cañón del sumidero – Chiapa de Corzo

Día 6

Viaje a Tabasco-Chiapas 2023

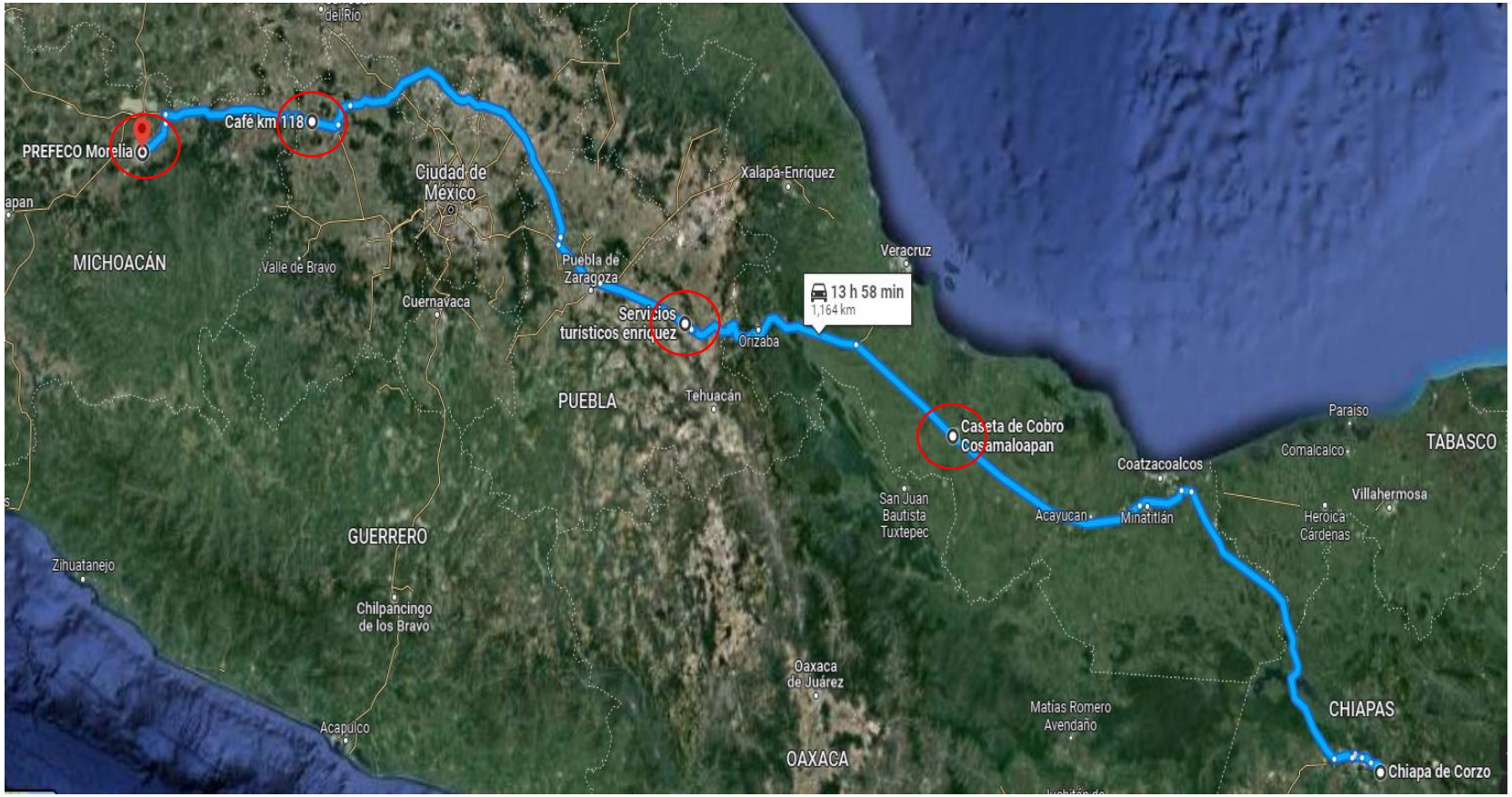

Chiapa de Corzo – Caseta Cosamaloapan 427km en tiempo estimado de 6hrs 20min	
Salida 19:00hrs	Llegada 01:20hrs

Tiempo de parada 1hr.
- Sanitarios
- Alimentos

Caseta Cosamaloapan – Servicios Turísticos Enriquez 243km en tiempo estimado 3:30hrs	
Salida 02:20hrs	Llegada 05:50hrs

Tiempo de parada 40min
- Sanitarios
- Alimentos

Servicios Enriquez – Café km 118 Contepec 356km en tiempo estimado de 5hrs	
Salida 06:30hrs	Llegada 11:30hrs

Tiempo de parada 2hrs
- Sanitarios
- Alimentos

Café km 118 Contepec– Prefeco Morelia 137km en tiempo estimado 1hr 50min	
Salida 13:30hrs	Llegada 15:20

Tiempo estimado de viaje
Chiapa de Corzo – Prefeco Morelia
18hrs 20min

Chiapa de Corzo - Prefeco Morelia

Día 7

Viaje a Tabasco-Chiapas 2023

COMALCALCO

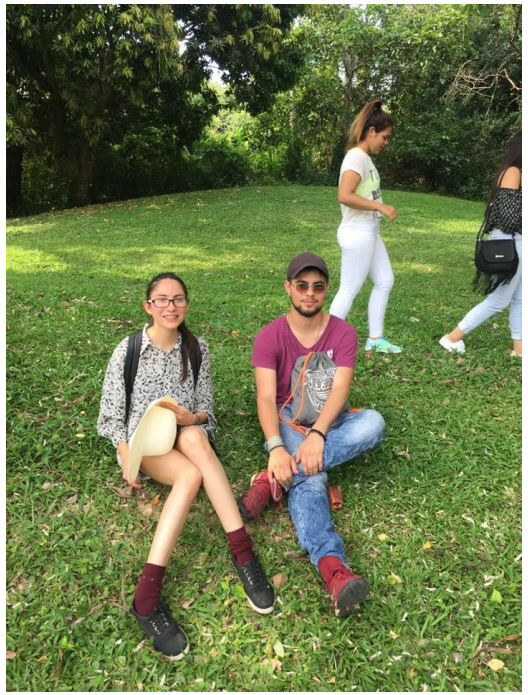

Viaje a Tabasco-Chiapas 2023

Museo la Venta, Villahermosa

Compra de alimentos en Walmart

Viaje a Tabasco-Chiapas 2023

Hotel Misión, Palenque.

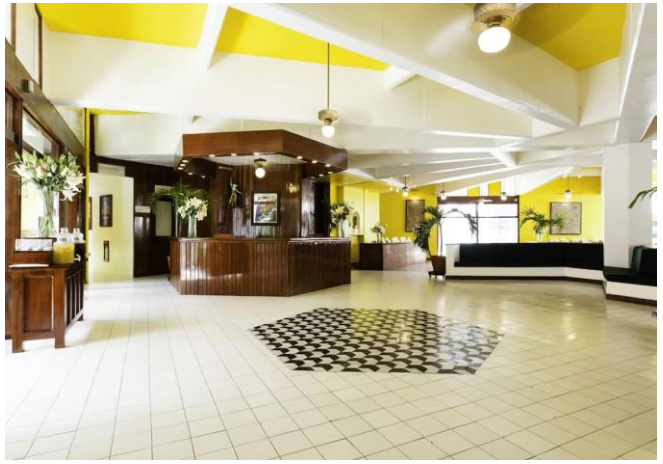

Viaje a Tabasco-Chiapas 2023

Zona Arqueológica de Palenque

Viaje a Tabasco-Chiapas 2023

Cascadas de Agua Azul.

Viaje a Tabasco-Chiapas 2023

Museo Toniná

Pícnic

Viaje a Tabasco-Chiapas 2023

Villa Mercedes, San Cristóbal.

ROKAVAL San Cristóbal

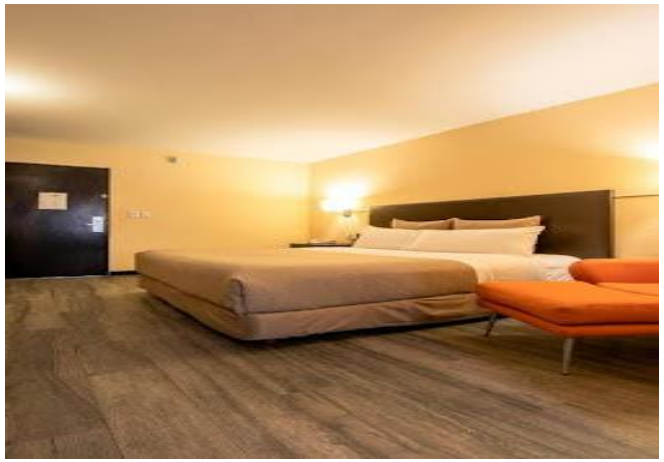

Viaje a Tabasco-Chiapas 2023

San Juan Chamula

San Cristóbal de las Casas

Viaje a Tabasco-Chiapas 2023

Parque Eco-turístico Rancho nuevo

Viaje a Tabasco-Chiapas 2023

Cañón del Sumidero

Chapa de Corzo

Viaje a Tabasco-Chiapas 2023

Regreso a Prefeco Morelia

Viaje a Tabasco-Chiapas 2023

Materiales

- Credencial.
- Dos Playeras por día / 2 jeans por viaje / varias bermudas / shorts / vestido cómodo… *(puedes usar el servicio de lavandería en hotel-$).*
- Tenis / zapato cómodo / sandalias.
- Bloqueador /repelente de insectos.
- Sombrero /gorra / sombrilla / lentes de sol.
- Medicamentos personales.
- Botella para agua.
- Kit sanitizante escolar (cubrebocas, gel, bolsa desechable.)
- EN MALETERO: 1 sola maleta etiquetada: *Nombre y No. de autobús.*
  (SE TENDRÁ ACCESO AL MALETERO HASTA LLEGAR AL HOTEL)
- EN ASIENTO: Mochila de mano con objetos personales: chamarra, desodorante, TOALLITAS HÚMEDAS, bloqueador, medicamento, papel higiénico, dinero, credencial, cepillos…
- Frazada / almohada en autobús.
- Cámara / Tablet / celular con datos, bajo tu responsabilidad.
- OPCIONAL: Fruta de fácil manejo: manzanas

Viaje a Tabasco-Chiapas 2023

Indicaciones de Logística

- **Al llegar:**
  - Entrada por puerta principal
  - Concentrase en su respectivo salón llegando a la Institución.
- **En el Autobús.**
  - Asignación de autobús por grupos
  - (excepto los de lista de espera)
  - Limpieza.
  - Hidratación.
  - Uso de sanitario.
- **En los sitios a visitar.**
  - Gestiones con las diferentes S.S.P
  - Llevar credencial de estudiante para acreditar la entrada. (de lo contrario pagarán entrada)
  - Respetar el orden disciplinario del sitio
- **En los Hoteles.**
  - Check in. (Control por representante de habitación.)
  - Habitaciones asignadas por afinidad
  - Desayunos y cenas Incluidas, respetar horarios.
- **Durante todo el viaje**
  - Llevar cilindro para resurtir agua
  - No cambiarse de lugar, ni de autobús
  - En caso de sentir algún malestar avisar al docente.

Viaje a Tabasco-Chiapas 2023

Indicaciones de Trabajo Social

- **Para llevar:**
  - Copia de carnet IMSS o ISSSTE.
  - Credencial estudiante vigente.
- **En el Autobús.**
  - Asignación de asiento.
  - Limpieza.
- **En los sitios a visitar.**
  - Escuchar Indicaciones.
  - Puntualidad.
  - Permanecer en grupo.
- **En los Hoteles.**
  - Tiempo en la habitación.
  - Alumnos ajenos a su habitación.
  - Bebidas alcohólicas.
  - Ruido y desorden.
- **Durante todo el viaje**
  - Fotos y videos sin consentimiento
  - No cambiarse de lugar
  - Distribución en redes sociales de material grafico o audiovisual.
  - Ingerir cualquier sustancia adictiva.
  - Tatuajes y piercings.

El no seguir las indicaciones que aquí se expresan, son causa de una sanción impuesta por las autoridades del autobús, o autoridades disciplinarias mismas que van desde una amonestación, pasando por un reporte o algún tipo de suspensión, hasta la posibilidad de una expulsión, según la indisciplina cometida y siempre siguiendo lo establecido en nuestro reglamento interno y a la luz de la razón.