Ajedrez Chino

Manual básico sobre el Xiang Qí

Redactado por @Squivpyra

Xiang Qí

象棋

"Juego de las figuras"

Tablero:

- No hay tamaño estándar de tablero, solo que haya 9x10 líneas
- Hay 90 intersecciones llamados Puntos
- Las piezas se ubican en esos puntos y se mueven a lo largo de las líneas
- El Río (llamado *Chu-Han*) se ubica en entre la 5ª y la 6ª fila
- El Palacio (九宫 – *Jiǔ gōng*) se ubica entre la 4ª y 6ª columna respectivamente

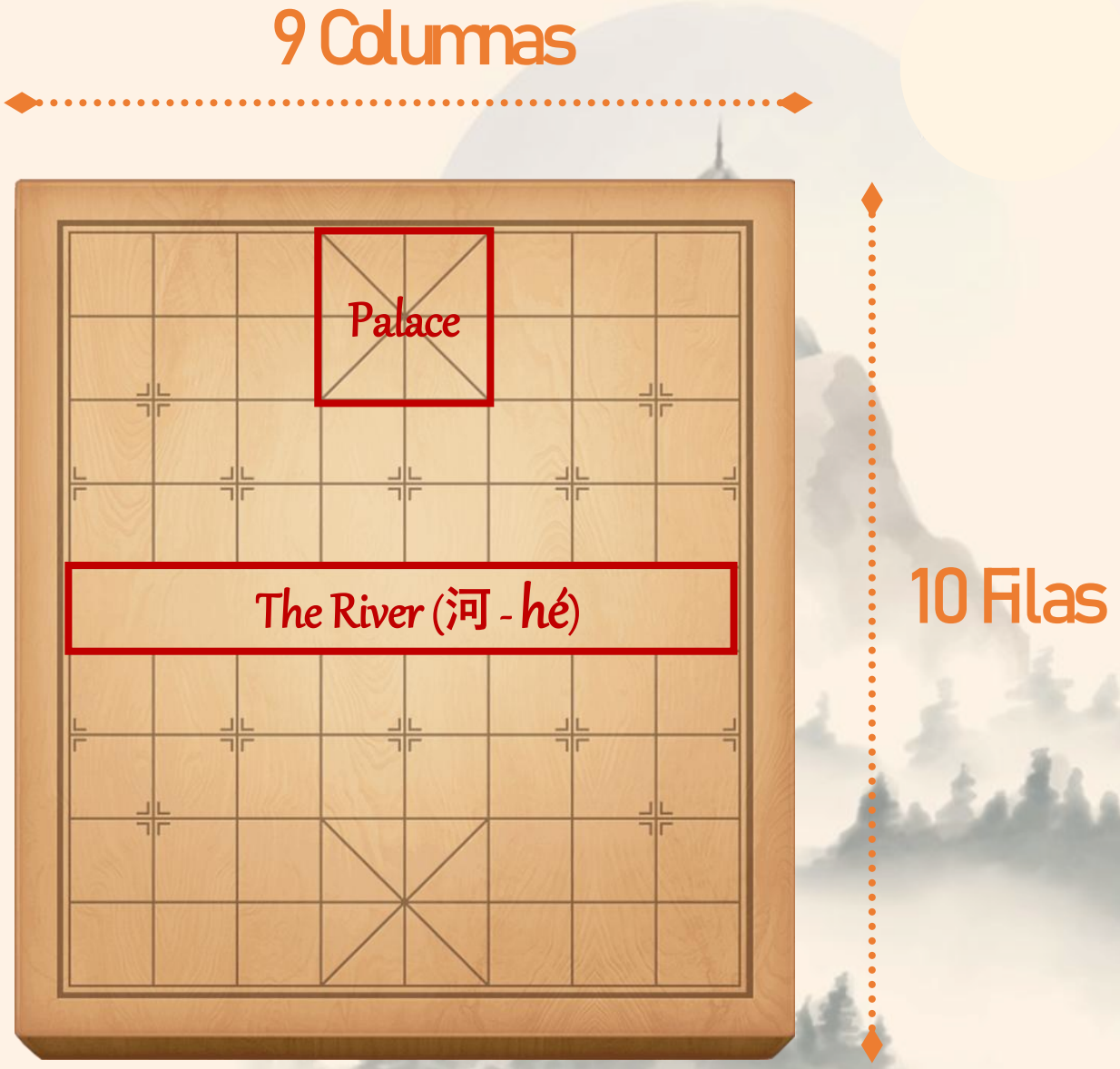

Piezas:

Pieza	Bando Rojo	Bando Negro	English Name	Símbolo	Valor
General	帥 (shuài)	將 (jiàng)	King/General	K	∞
Consejero	仕 (shì)	士 (shì)	Advisor/Assistant	A	2
Elefante	相 (xiàng)	象 (xiàng)	Minister/Elephant	E	2
Caballo	傌 (mà)	馬 (mǎ)	Knight/Horse	H	4 – 4,5
Carro de guerra	俥 (jū)	車 (jū)	Chariot/Rook	R	9
Cañón	炮 (pào)	砲 (pào)	Cannon	C	4,5 – 4
Peón	兵 (bīng)	卒 (zú)	Soldier/Pawn	P	1 – 2

Significado de las piezas diferenciadas por bando:

Rojo: 帅 (shuài) ⟶ "comandante", "estratega supremo"
Negro: 将 (jiàng) ⟶ "general", "líder militar"

Rojo: 仕 (shì) ⟶ "funcionario", "consejero"
Negro: 士 (shì) ⟶ "hombre de letras", "guerrero intelectual"

Rojo: 相 (xiàng) ⟶ "primer ministro", "canciller"
Negro: 象 (xiàng) ⟶ "elefante de guerra", "afil"

Rojo: 兵 (bīng) ⟶ "soldado", "hombre de armas"
Negro: 卒 (zú) ⟶ "soldado raso", "infante", "peón"

Rojo: 炮 (Pào): Lleva el radical de fuego (火), cañón de pólvora
Negro: 砲 (Pào): Lleva el radical de piedra (石), catapulta de piedra

Colocación de las piezas en el tablero:

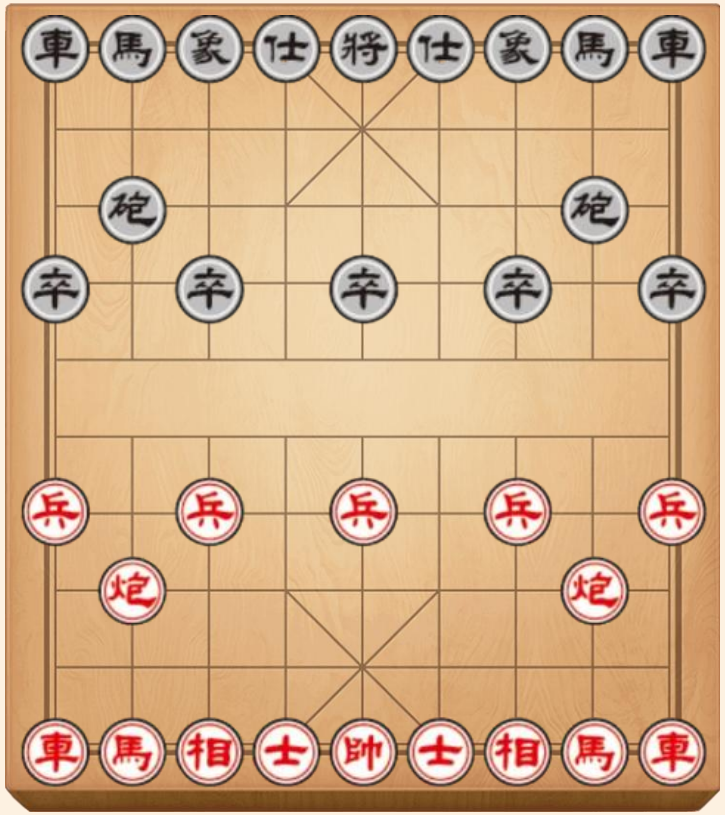

Negras

Rojas

(Empiezan turno)

Movimiento de las piezas:

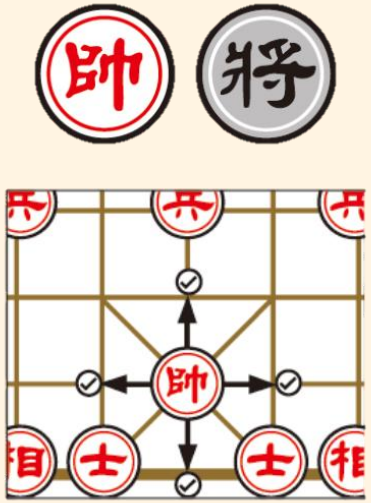

- Los generales permanecen en el Palacio y se mueven un punto en cualquier dirección, pero no en diagonal
- Una regla muy important es que no pueden moverse a una columna donde el general contrario pueda verle directamente. Esto se considera un movimiento prohibido llamado "General Volador" (飛將 – *fēijiāng*)

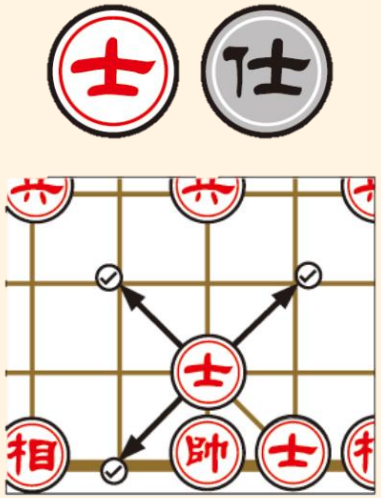

- Los consejeros protegen al rey dentro del palacio
- Se mueve un punto en diagonal y solo puede moverse dentro del palacio
- Su mayor utilidad es para proteger los jaques directos y evadir ataques de cañones

Movimiento de las piezas:

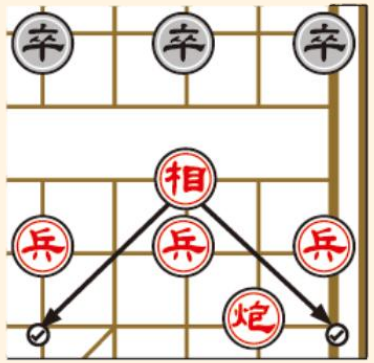

- Los elefantes se mueven exactamente dos casillas en cualquier dirección diagonal
- No pueden saltar por encima de otras piezas que se interponen en su camino
- No pueden cruzar el río, por lo que solo se mueven en su lado del tablero

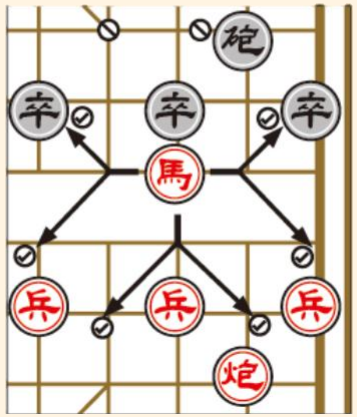

- El caballo se mueve un casilla en línea recta (horizontal o verticalmente) y, a continuación, una casilla en diagonal hacia fuera
- No puede moverse en una dirección en la que haya una pieza que le bloquee el paso

Movimiento de las piezas:

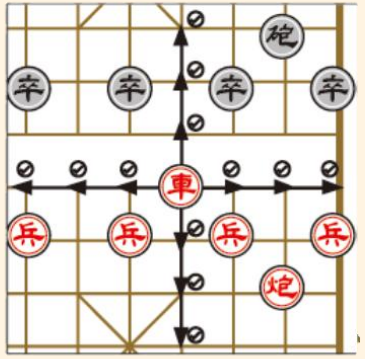

- El carro se mueve de forma similar a la torre en el ajedrez internacional. El carro se desplaza tantas casillas como desee, tanto en horizontal como en vertical

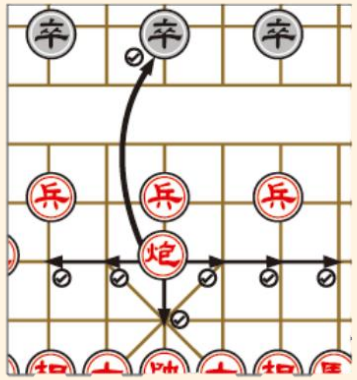

- Los cañones se mueven exactamente igual que el carro. Sin embargo, para capturar, un cañón debe saltar por encima de exactamente una pieza -amiga o enemiga- situada en su línea de movimiento

Movimiento de las piezas:

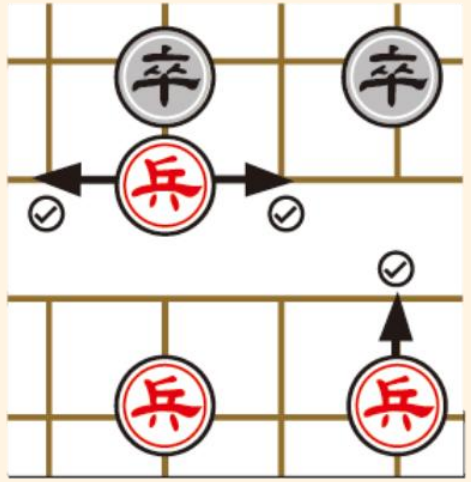

- Los soldados son la pieza inicial de menor valor, pero cuando cruzan el río y entran en territorio enemigo pueden suponer una amenaza
- Se mueven y capturan avanzando un punto hacia delante en fila mientras está en su territorio
- Una vez que un soldado ha cruzado el río, también puede moverse y capturar en horizontal
- Un soldado no tiene permitido retirarse, por lo que nunca puede moverse hacia atrás
- Una vez que un soldado llega a la **Línea de Fondo** (底線 – *Dǐxiàn*) del territorio enemigo, solo se puede desplazar horizontalmente en esa línea

Coordenadas & Anotación:

- La anotación consiste en la posición de la pieza a mover y los puntos que una pieza avanza o retrocede en una columna. Ejemplo:

  P9 + 1 Peón en columna 9 avanza 1 punto

  C8 - 6 Cañón en columna 8 retrocede 6 puntos

- Si el movimiento es en la misma fila, se indica la columna destino:

  R4 = 5 Torre en columna 4 se mueve a la columna 5

- Para las piezas que se desplazan diagonalmente, se indica la columna destino:

  H2 + 3 Caballo en columna 2 avanza a la columna 3

  E5 - 7 Elefante en columna 5 retrocede a la columna 7

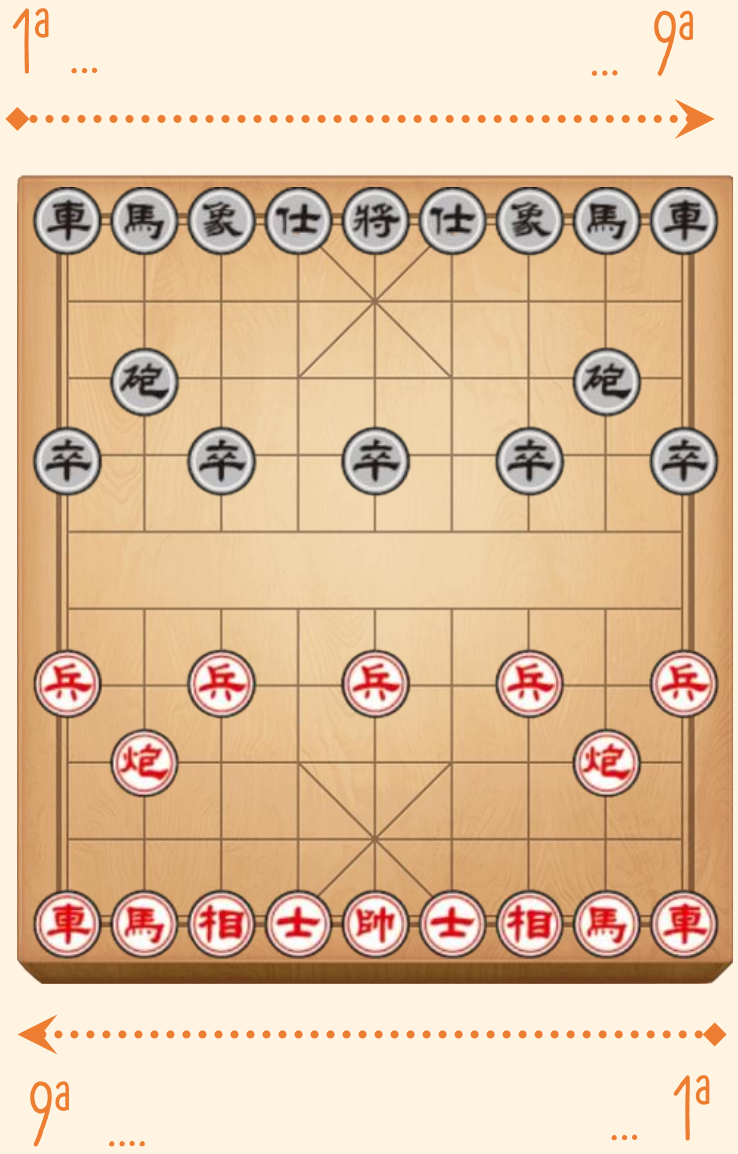

- El número de columna se empieza contar de derecha a izquierda respectivamente, esto quiere decir que cada jugador tiene la 1ª columna a su derecha

Web para jugar Xiang Qi online:

Figuras jugables para imprimir 3D:

https://cults3d.com/en/3d-model/game/xing-qi-3d-figures-set

Consultas específicas:

ximmai@hotmail.com

@Squivpyra