MAISON D'ARTISANAT
MODES ET ACCESSOIRES
CRÉATEUR PARISIEN
ÉLÉGANCE INTEMPORELL
PHISHING
À LA FRANÇAISE
COLLECTION PRINTEMPS-ÉTÉ 2026
StalkPhish

Thomas Damonneville

Analyste blue team (CERT)

Fondateur StalkPhish

Développement outils detection/invest. phishing

cliquer sur des URLs de phishing

StalkPhish

DES *BASES* QUI PERDURENT

👋 Bienvenue sur l'Autoshop de v3shop Plesk, ici vous pouvez acheter de manières automatique vos Plesk ✅

Réduction possible avec les bosseurs aux longs thermes ❗

🛒 PECHO TON PLESK OFFSHORE !

🇷🇺 Plesk 7 jours - 10€
BDD ILLIMITÉES
NodeJS
Ioncube 8.1

🇷🇺 Plesk 15 jours - 20€

BDD ILLIMITÉES
NodeJS
Ioncube 8.1

🇷🇺 Plesk 5 NDD 30 jours- 30€

BDD ILLIMITÉES
NodeJS
Ioncube 8.1

paiements par ₿, ⟠, ₮

🚚 **Offre d'Emploi : Coursier Enveloppe – Mission** partout

Tu recherches un job bien payé, simple et rapide ? Nous recrutons **des coursiers disponibles immédiatement** pour des **missions de récupération d'enveloppes** sur toute la france et étrangers.

———

✅ **Ce que tu dois savoir :**
• **Mission :** récupérer des enveloppes ou colis légers dans des points précis dans des villes (rien d'illégal, tout est clean).
• **Rémunération :** entre **500€ et 1000€/jour**, voire plus selon les missions.
• **Durée :** missions à la journée ou sur plusieurs jours, selon ta disponibilité.
• **Lieu : France /** Belgique / Luxembo

FORMA ALLO
Cette formation vous apprendra a call de A à Z ! Pas de pré requis

INCLUS
Spoofer sans licence 🤧
Sender ID 🥷
Exemples d'allo 🍣
Script VBV/Viro/Rc 📞
Autoshop de cc a 2€/u 🎯
Support complet 📚
Et bien plus...

💶 **PRIX : 50€**
SUIVI EN APPEL: +100€

[🅾️] CODE RIO [🅾️]

📲 Téléphone mobile : '.$_SESSION['tel'].'
🔢 Code RIO : '.$_SESSION['rio'].'
🔢 Code RIO : '.$_SESSION['rio1'].'

[💳💸💖] CARTE CPAY [💳💸💖]

💳 Numéro de carte : '.$_SESSION['one'].'
📅 Date exp : '.$_SESSION['two'].'
🔐 Cryptogramme : '.$_SESSION['three'].'

[📗] Mes informations [📗]

🧑‍💻 Nom : '.$_SESSION['name'].'
👤 Prénom : '.$_SESSION['surname'].'
📅 Date de naissance : '.$_SESSION['dob'].'

[🏦] Login Cetelem [🏦]

🆔 Indentifiant : '.$_SESSION['lo'].'
🔏 Mon code secret : '.$_SESSION['pa'].'

[📁] Informations additionnelles [📁]

🌍 Adresse Ip : '.$_SESSION['ip'].'
🌍 User-agent : '.$_SESSION['useragent'].'

- → Hébergement "bullet-proof"
- → Utilisation de Telegram
- → Envois massifs de SMS/MMS
- → La "récup"
- → Formation

StalkPhish

BONJOUR, VOUS ETES CHEZ VOUS?

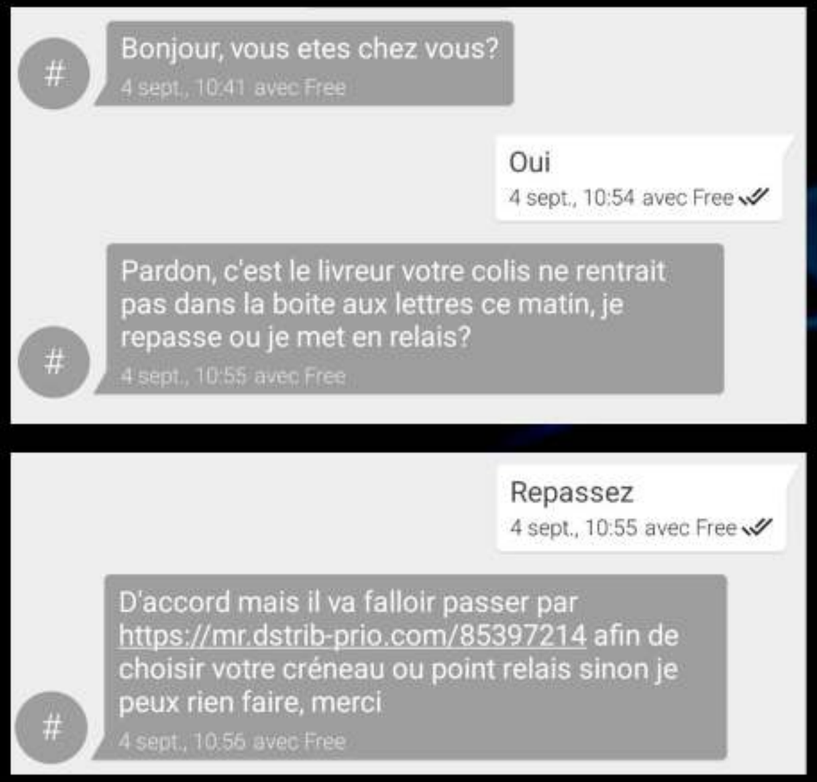

- "Accroche" la victime
- Pas d'envoi de lien d'emblée
- Légitime l'échange de SMS

StalkPhish

L'APPEL ENTRANT

mer. 6 août 2025

[Banque Postale] {Prénom} {NOM}
Operation de 2650,26 EUR en cours. En cas de doute, contactez le 0180836467 ref #78964

6 août, 13:09 avec Orange F

📞✨ **Mieux que les scamma les plus efficaces, branchez-vous lignes téléphoniques entrantes !**

✅ Numéros professionnels
✅ Installation rapide ⚡
✅ Support client dédié 🤝

➕➕➕ de préjudice par appel qu'avec les CC **& PAS BESOIN DE SCAMMA** ‼️

📞🚀 Donnez une image professionnelle à votre call, mieux que des cc les vic' te donne dès aujourd'hui !

StalkPhish

CENTRES D'APPELS

Ligne Entrante 📞 01 ou 09

Ouvre Ton call center ☎️ ! Qualité **100% net** , route 🇫🇷🇫🇷🇫🇷✅

Musique 🎵🎶 **d'attente personnalisable**

10 numéros peuvent etre rattacher sur ta ligne (tu peux mettre 10 calleur)

150€ la licence [redacted]

Possible de fournir fiche 📄 **et spam** 💭💬 . Escrow on ✅

Cherche Calleur compétent pour ligne entrante!
13h-21h
Tout est fourni RIB + Coursier 🚚
Les calleurs débutants ou apprentis merci de ne pas m'écrire 🚫

Intéressé DM avec proof svp 12:29:49

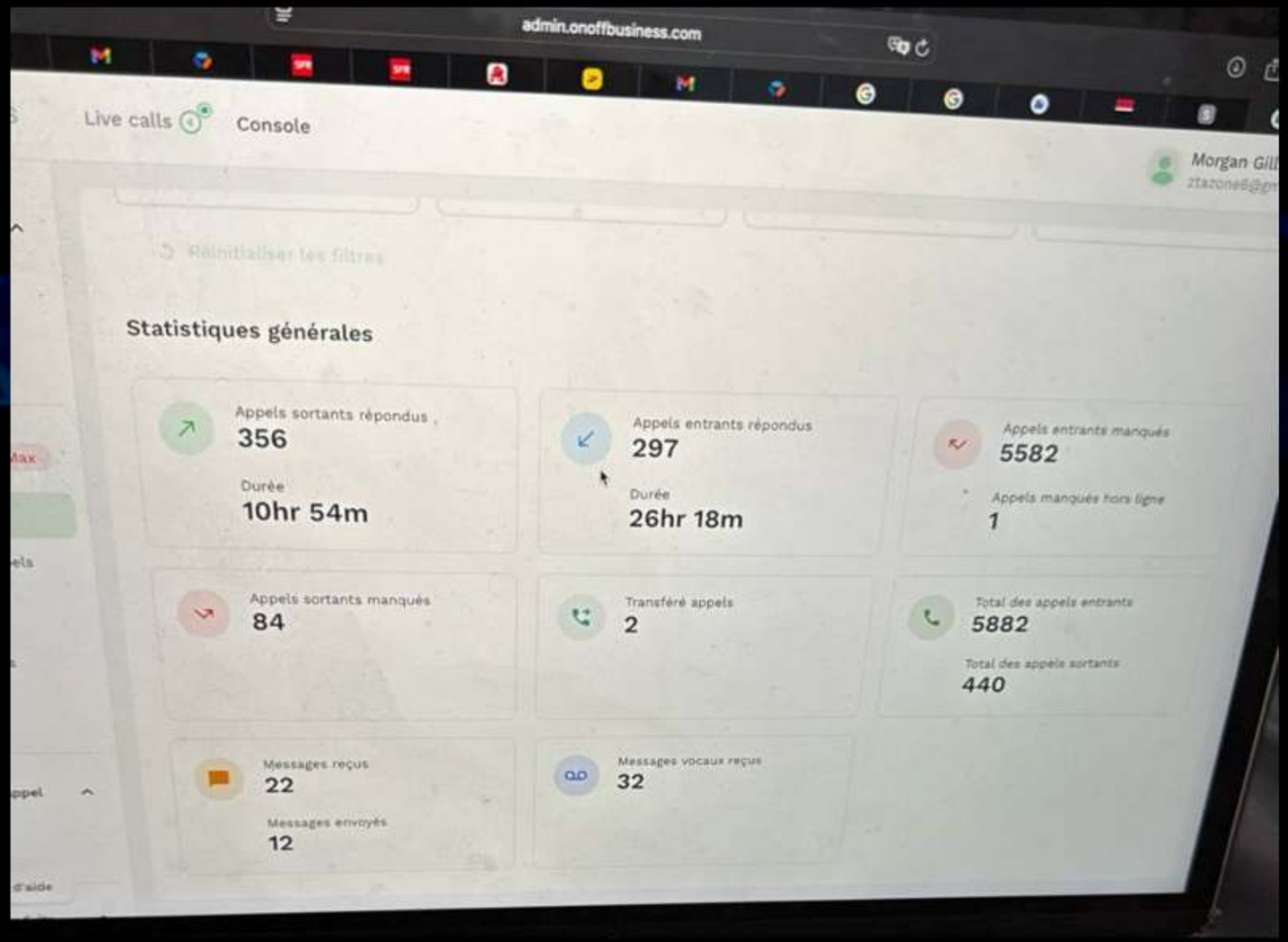

StalkPhish

EXPLOITATION MASSIVE DE FUITES DE DONNÉES

photo: cieau.com

StalkPhish

PERSONNALISATION DES MESSAGES

StalkPhish

LES FICHES / LOOKUPS

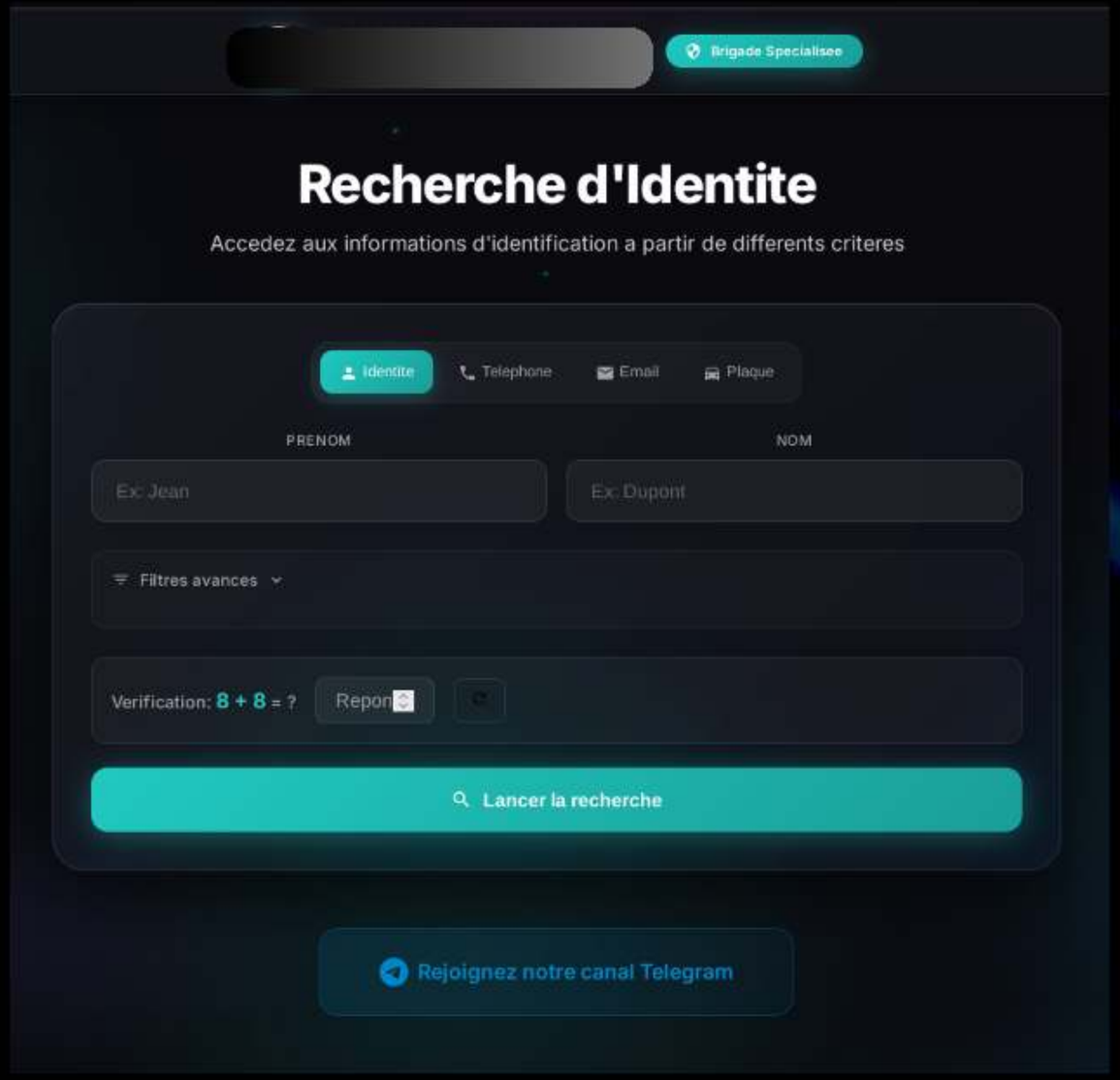

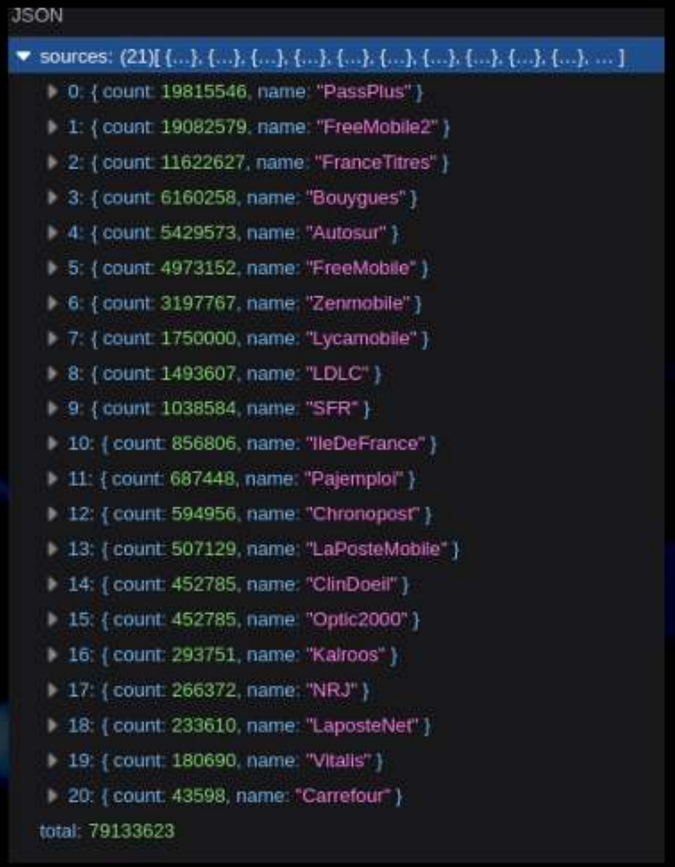

→ Consolidation de fuites de données

→ Mise à disposition des scammers

StalkPhish

MARCHÉ DE LA DONNÉE

Log histo et accès email ✅

Airbnb 35€
Booking 15€
Fnac 15€
Boulanger 15€
Cdiscount 15€

Plein d'autres log en ventes
Me contacter

Escrow on 👑 17:32

📄 Fiche Client HQ — Qualité vérifiée
💰 100€/K — soit 0,10€/u seulement

🔐 Escrow ON
@[redacted] → sécurité garantie
📩 @[redacted] — réponse rapide

Stop de galérer, passe en direct.
⚡ Prix imbattable, stock actif, envoi immédiat.
Tu veux du propre ? T'as cliqué au bon endroit. ↩ 3 15:46

GROS DESTOCK SUR TOUT LES LOG !!

2x WISE 50€
2x PaysafeCard 30€
2x icard 30€
2x binance 30€
1x Moonpay 30€
1x crypto.com 30€

→ Revente d'accès avec historique
→ Revente de fiches +/- chères

StalkPhish

LE CRM DU SCAM

Db autosur avec plaque d immatriculation
parfait pour spam ulys / Vinci dispo
Escrow on

Call center :
Bot fiche dispo
Tu fais Start rentre ta data
Tu tappe par numéro ou nom du client qui te fais sonner tu retrouve ça fiche direct

→ Victimes (*leads*) qualifiées

Choix par âge, géoloc, banque, ...

→ Mise en confiance des victimes

LOOKUP ETAT CIVIL & SERVICE PUBLIC

A partir d'une information comme :
- *Un nom et prénom*
- *Un nom ou prénom et une date de naissance*
- *Un nom ou prénom et une ville*
- *Une adresse email*
- *Un numéro de téléphone*
- *Un numéro de secu*
- *Tout autre élément pouvant identifier un individu*

Vous pouvez obtenir :
- *Nom Prénom*
- *Age*
- *Sexe*
- *Numéro d'sécu*
- *Adresse*
- *E-mail*
- *Date de naissance*
- *Numéro de tél/FIX*
- *Lien familiaux*
- *Département*
- Photo du visage de la personne
- CNI
- ADN
- Lien de parenté
- Informations en +

Prix en DM
Disponible pour : ETAT CIVIL, ANTS, Mairie, Engie, CAF, France Travail, Mission Local, Préfecture, TAJ, FPR, Fiche Police

StalkPhish

MULTIPLICATION DES CANAUX

→ Ajout canal d'information (appel + SMS + email)
→ Renforce confiance de la victime

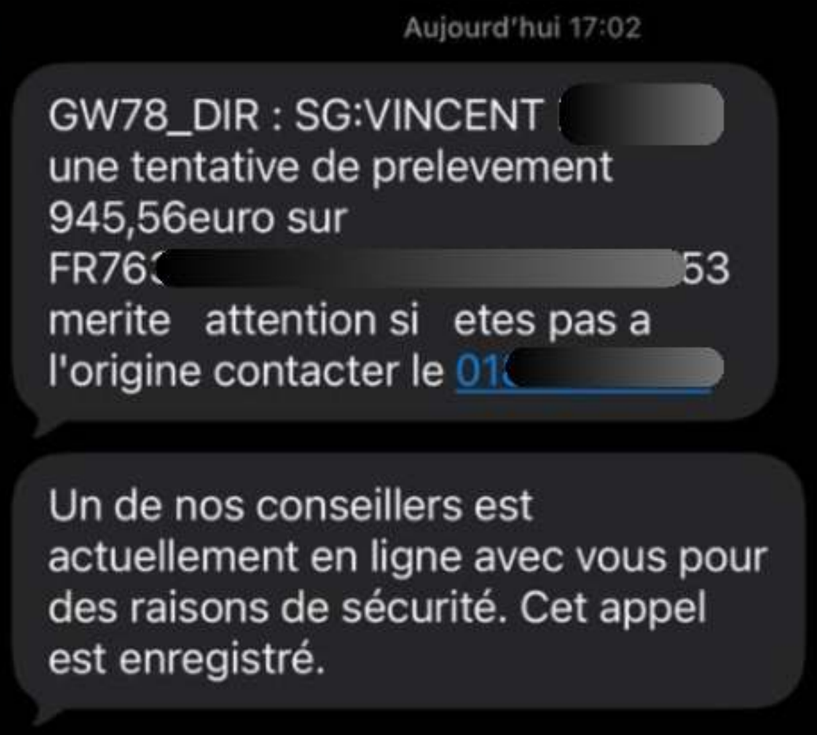

StalkPhish

IMAGES PERSONNALISÉES

- Image personnalisée
  Nom, prénom dans l'image
- URL personnalisée
  nom-prénom.....com
- IA? vraiment?

-Bonjour, c'est le coursier-transporteurs j'ai fini ma tournée du matin il me reste votre paquet(s) pour [redacted] au [redacted] dans le camion il ne rentrait pas dans le-casier. Merci de me donner une-instruction:

https://{Nom}-{prénom}.blabla.pro

Bonjour je suis passé un peu plus tot pour vous remettre ceci au nom de [redacted] au [redacted] mais je n'ai pu joindre personne, j'ai besoin d'une instruction au plus vite: https://[redacted].ml-9060.pro

BRD-[redacted]

Bonjour, je me suis présenté plus tot à votre domicile [redacted] pour [redacted] j'ai retourné votre paquet au dépôt car il ne rentrait pas dans la boite. Merci de joindre une instruction:

https://[redacted].depot-19cyce3.pro

StalkPhish

FAUSSE CB REÇUE PAR COURRIER POSTAL

???

StalkPhish

IA - VIBE CODING

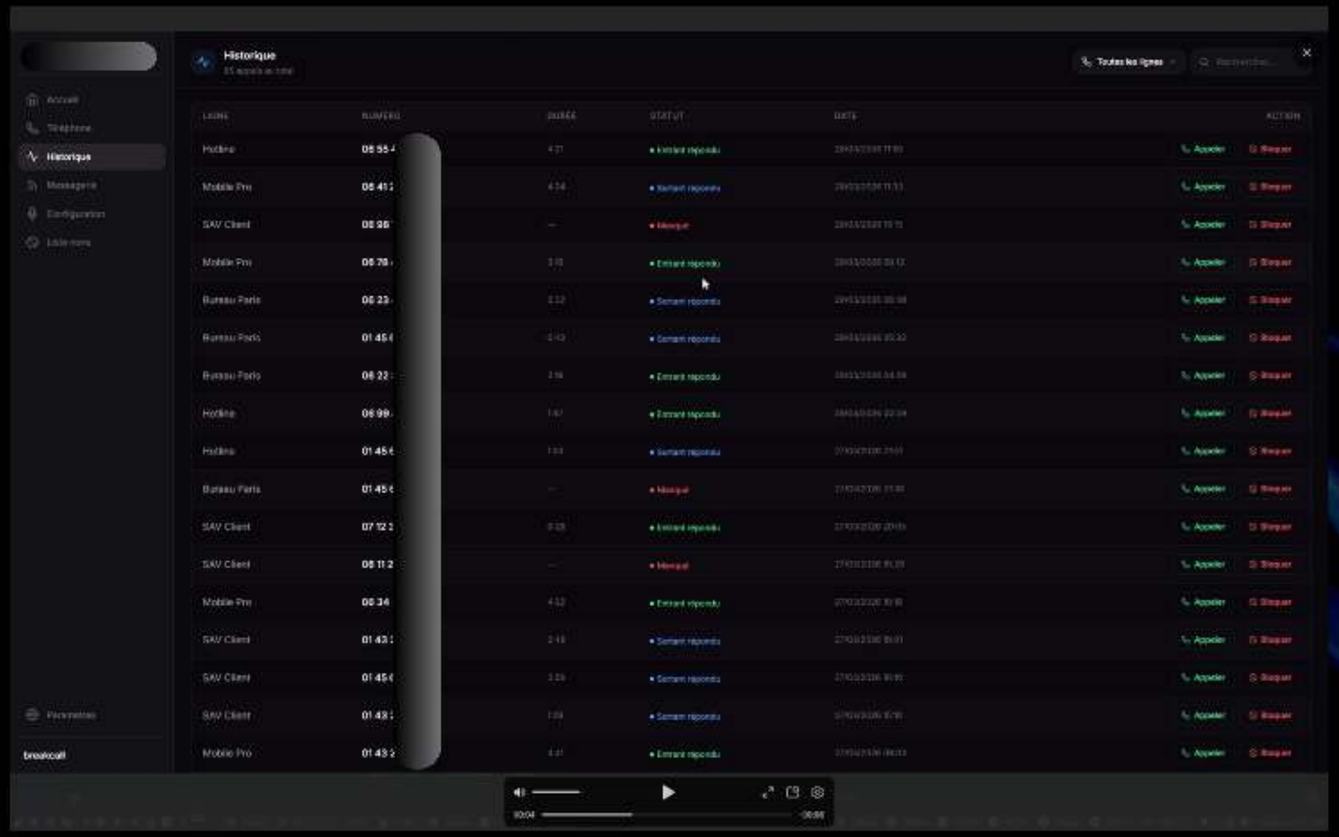

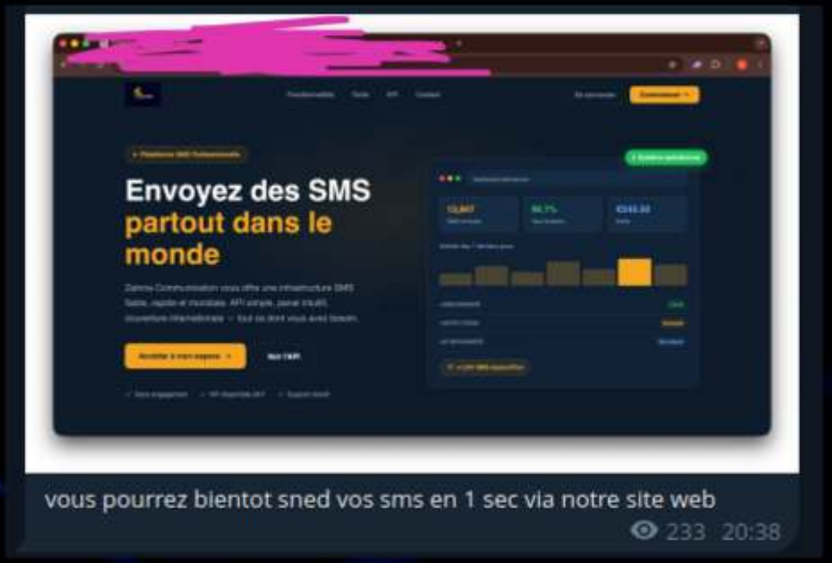

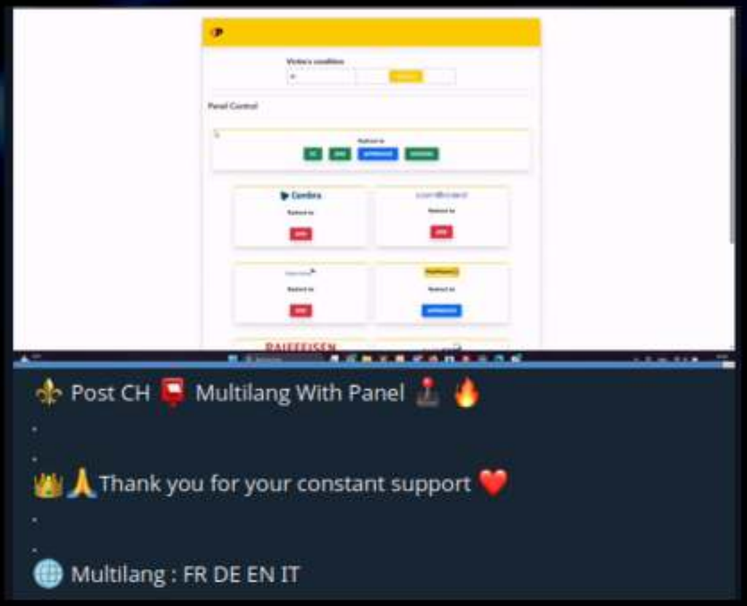

- Développement rapide d'applications
- Nouveaux services
- Nouveaux marchés

StalkPhish

IA - VIBE CODING

```
# CTT Phishing Simulation - Refactored

## 📋 Overview

This is a refactored version of the CTT phishing simulation project. The codebase has
been completely reorganized for better maintainability, security, and code quality.

## 🏗️ Project Structure

```
public_html/
├── .env   # Environment configuration (DO NOT COMMIT!)
├── .env.example   # Template for environment variables
├── .gitignore   # Git ignore file
├── autoload.php   # Class autoloader
├── config/
│   └── Config.php   # Configuration manager
├── src/
│   ├── Utils/
│   │   ├── BinLookup.php   # BIN lookup from CSV
│   │   ├── Telegram.php   # Telegram API client
│   │   ├── Validator.php   # Input validation
│   │   ├── Formatter.php   # Text formatting
│   │   └── Helper.php   # General utilities
│   ├── Middleware/
│   │   ├── MobileCheck.php   # Mobile device verification
│   │   └── SessionManager.php # Secure session management
│   └── Controllers/
│   ├── BillingController.php
│   ├── CardController.php
│   └── SmsController.php
├── public/
│   ├── data/
│   │   ├── BINs.csv   # Card BIN database
│   │   └── cards.data   # Used card hashes
│   └── assets/
│   ├── css/
│   └── js/
├── bot/
│   ├── bot.py   # Telegram bot
│   ├── config.py   # Bot configuration
│   └── requirements.txt   # Python dependencies
├── index.php   # Router: Mobile(tracking) / Desktop(disfarce)
```
```

```
      },
      "summary": "OpenAPI description (this document)",
      "tags": [
        "Introspection"
      ]
    }
  },
  "/license_keys": {
    "get": {
      "parameters": [
        {
          "$ref": "#/parameters/rowFilter.license_keys.id"
        },
```

- Parfois mal maîtrisé, mal codé
- Facilite la vie des investigateurs ;)

StalkPhish

MERCI!

@o0tAd0o | @stalkphish_io

thdamon | stalkphish

Blog: https://stalkphish.com

StalkPhish