Марафон QA від GoIT

План на 7 днів:

📌 День 1. 19:00 - Модуль 1. Основи тестування. ДЗ 1: протестувати функцію та знайти 5 багів.

📌 День 2. 19:00 - Дедлайн ДЗ 1. Модуль 2. Команда, продукт, розробка. ДЗ 2: попрацювати з ролями IT команди, етапами життєвого циклу та Daily мітінгами.

📌 День 3 - Виконання ДЗ 2.

📌 День 4. 19:00 - Дедлайн ДЗ 2. Модуль 3. Тестова документація. ДЗ 3: зробити тест-кейси та заповнити баг-репорти на нову фічу в ЛМС.

📌 День 5. 19:00 - Живий урок з викладачем. Практика.

📌 День 6 - Виконання ДЗ 3.

📌 День 7. 19:00 - Фінальний вебінар.

Stanislavova Riesnkova Workbook

Day 1

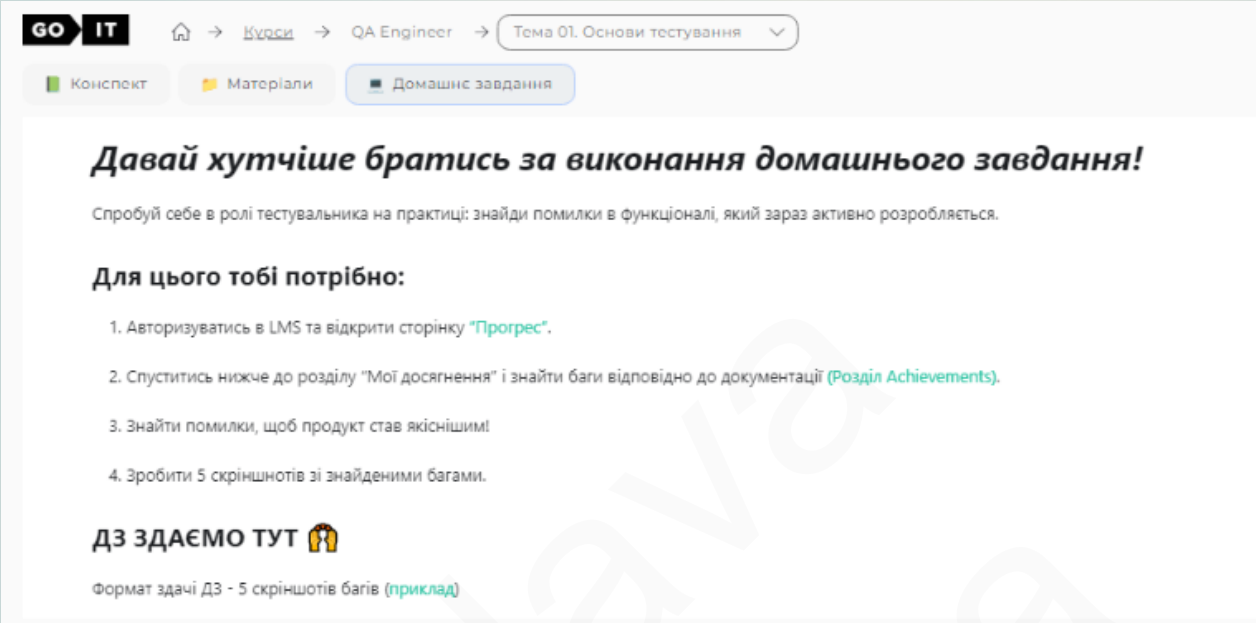

Homework: DAY 1

Bug №1

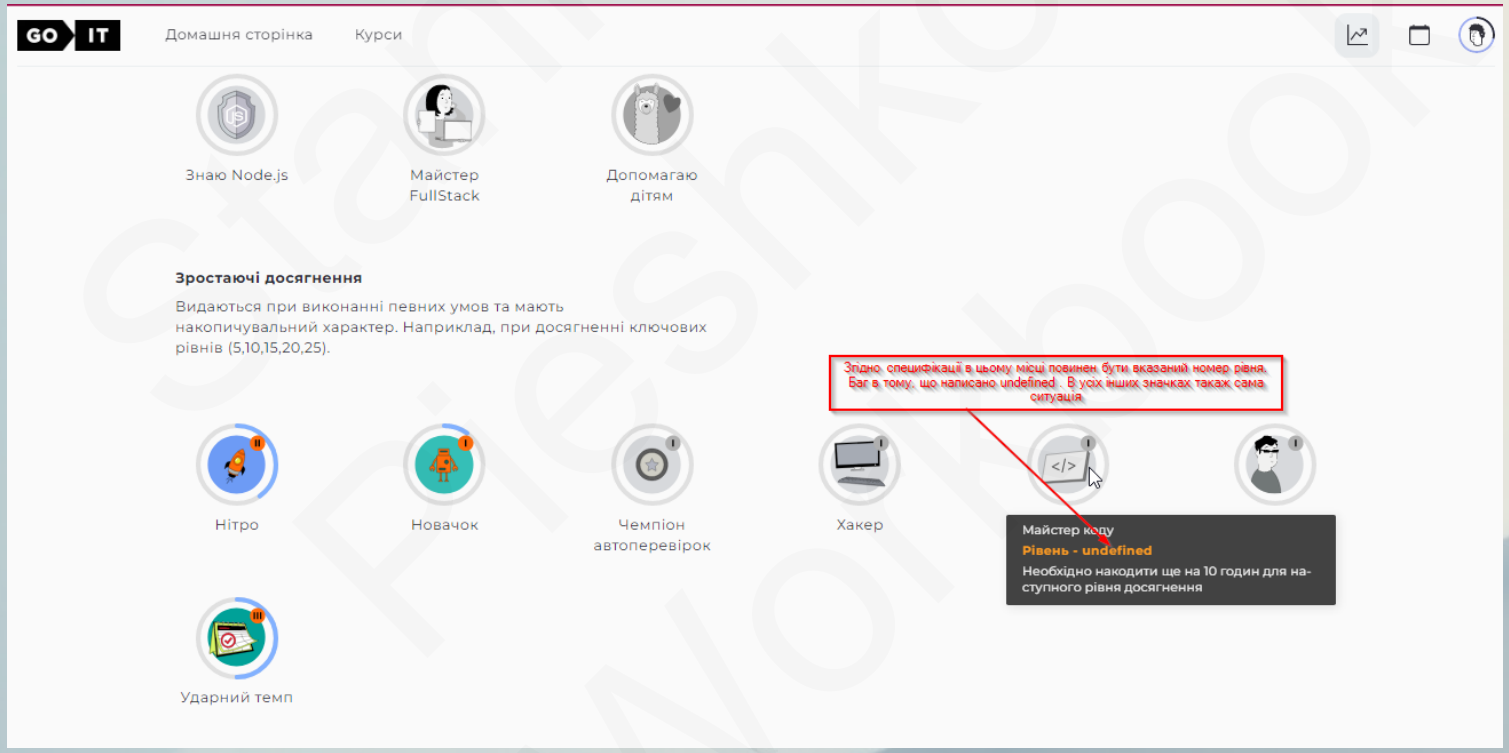

Stanislava Fieshkova Workbook

Bug №2

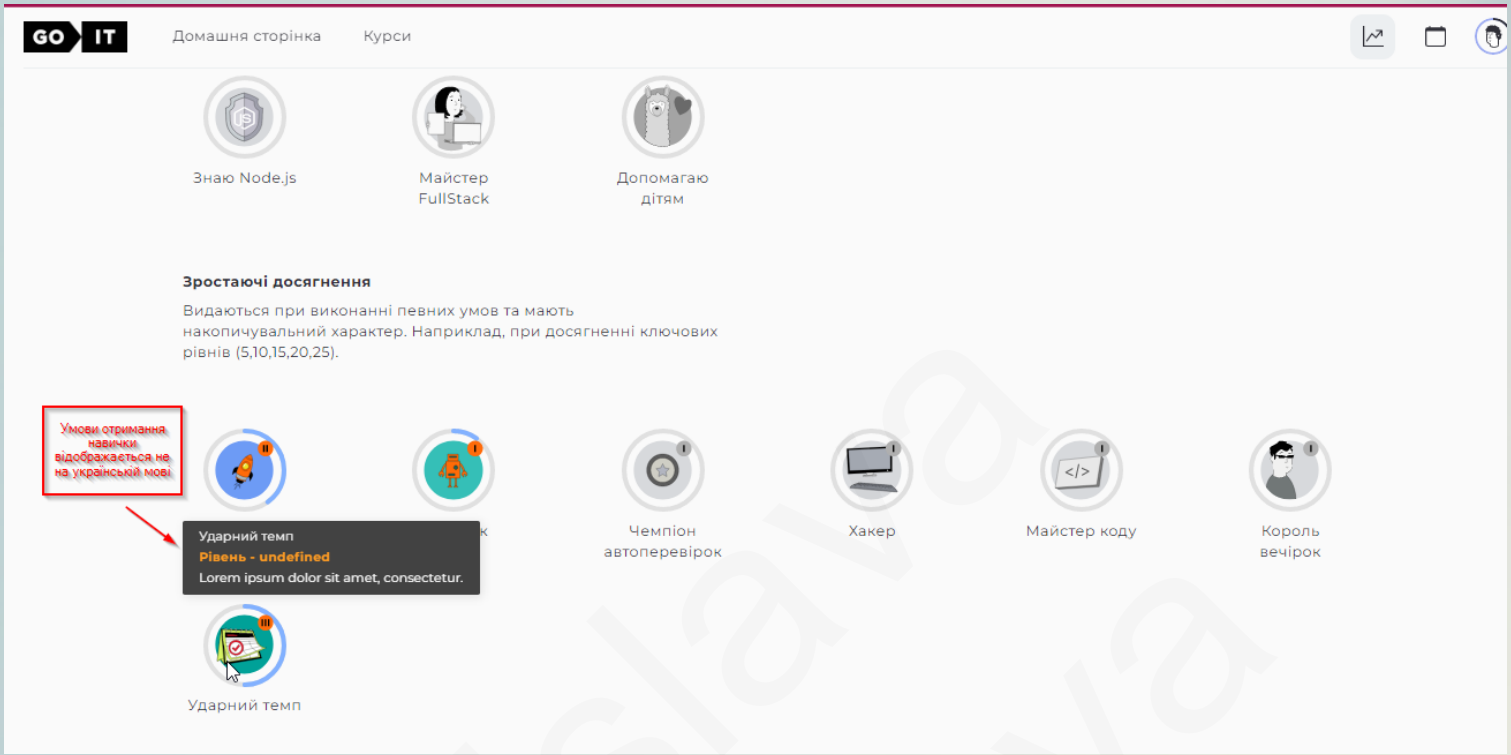
GO IT
Домашня сторінка
Курси
Знаю Node.js
Майстер FullStack
Допомагаю дітям
Зростаючі досягнення
Видаються при виконанні певних умов та мають накопичувальний характер. Наприклад, при досягненні ключових рівнів (5,10,15,20,25).
Умови отримання навички відображається не на українській мові
Ударний темп
Рівень - undefined
Lorem ipsum dolor sit amet, consectetur.
Чемпіон автоперевірок
Хакер
Майстер коду
Король вечірок
Ударний темп

Bug №3

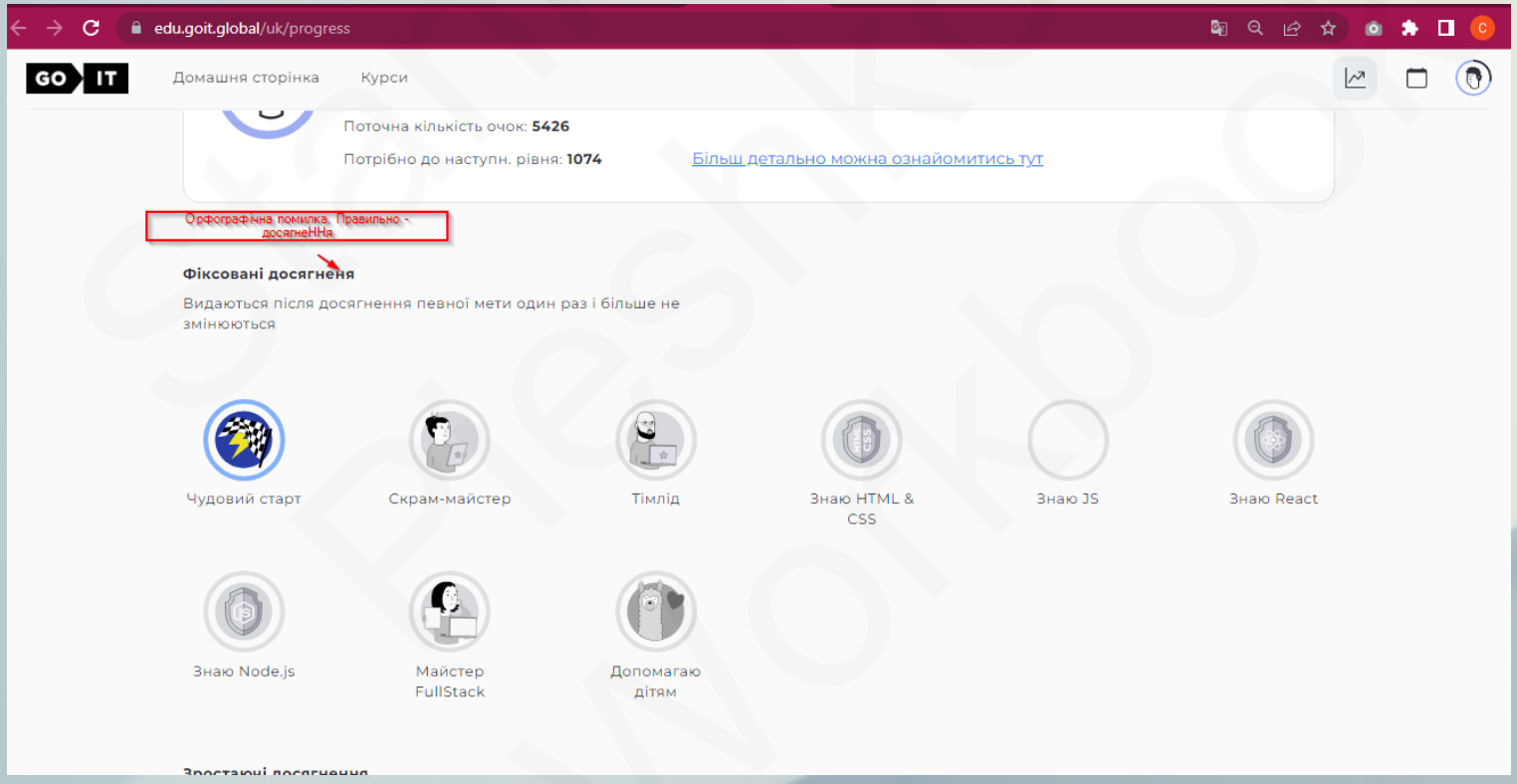
edu.goit.global/uk/progress
GO IT
Домашня сторінка
Курси
Поточна кількість очок: 5426
Потрібно до наступн. рівня: 1074
Більш детально можна ознайомитись тут
Орфографічна помилка. Правильно - досягненНя
Фіксовані досягнення
Видаються після досягнення певної мети один раз і більше не змінюються
Чудовий старт
Скрам-майстер
Тімлід
Знаю HTML & CSS
Знаю JS
Знаю React
Знаю Node.js
Майстер FullStack
Допомагаю дітям

Bug №4

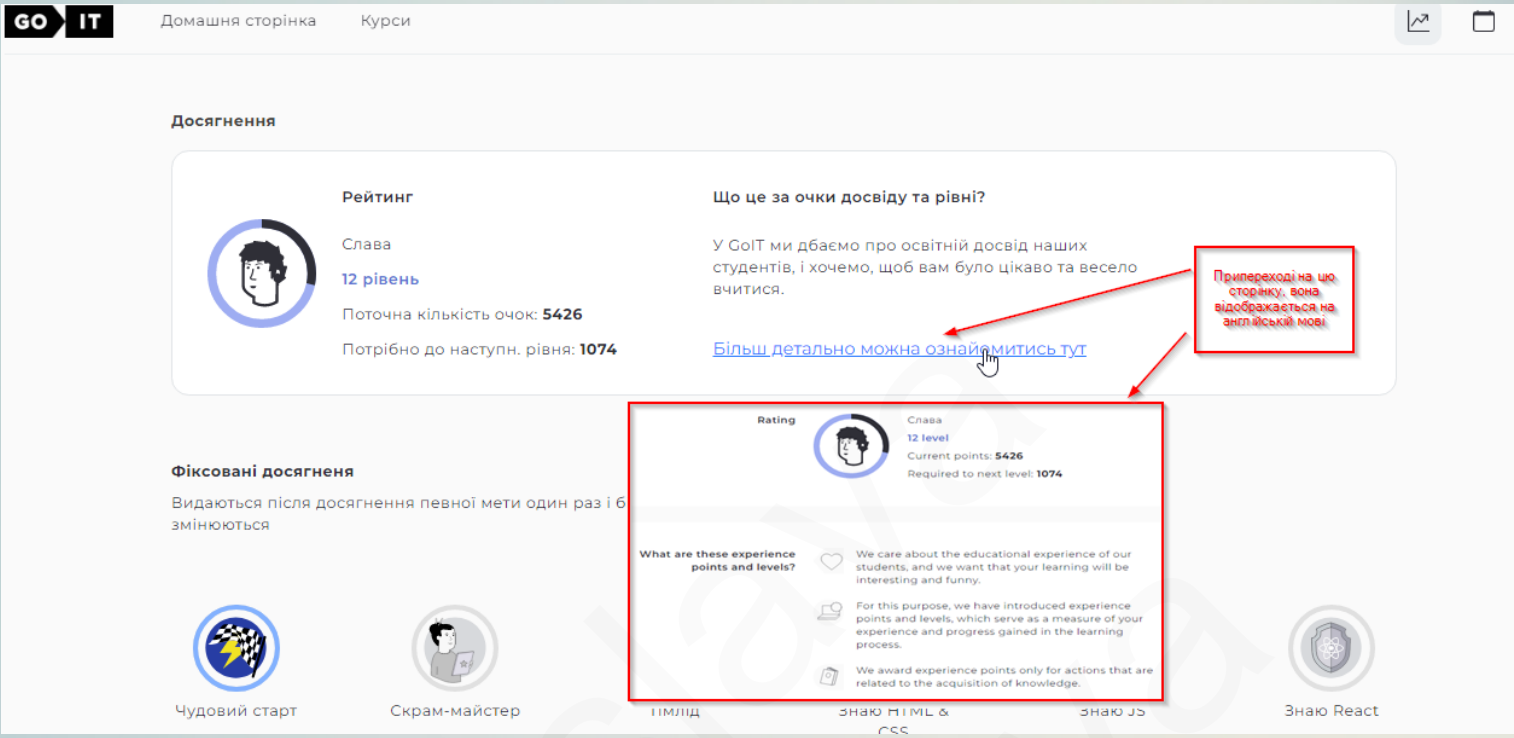
GO IT
Домашня сторінка
Курси
Досягнення
Рейтинг
Слава
12 рівень
Поточна кількість очок: 5426
Потрібно до наступн. рівня: 1074
Що це за очки досвіду та рівні?
У GoIT ми дбаємо про освітній досвід наших студентів, і хочемо, щоб вам було цікаво та весело вчитися.
Більш детально можна ознайомитись тут
При переході на цю сторінку, вона відображається на англійській мові
Rating
Слава
12 level
Current points: 5426
Required to next level: 1074
What are these experience points and levels?
We care about the educational experience of our students, and we want that your learning will be interesting and funny.
For this purpose, we have introduced experience points and levels, which serve as a measure of your experience and progress gained in the learning process.
We award experience points only for actions that are related to the acquisition of knowledge.
Фіксовані досягнення
Видаються після досягнення певної мети один раз і б змінюються
Чудовий старт
Скрам-майстер
Знаю React

Bug №5

Час на платформі
за тиждень
за місяць
всього
Загальний час
Конспект
Години
1.1
1
0.9
0.8
0.7
0.6
0.5
0.4
0.3
0.2
0.1
0
дн
Пн
Вт
Ср
Чт
Пт
Сб
Нд
Загальний час
3г. 34хв.
0 д. 3 г. 34 хв.
Конспект
3г. 34хв.
0 д. 3 г. 34 хв.
Загальний час не може дорівнювати часу виділеному на конспект. Адже час проведений на платформі апріорі буде більший. Це Баг

Evaluation of the mentor

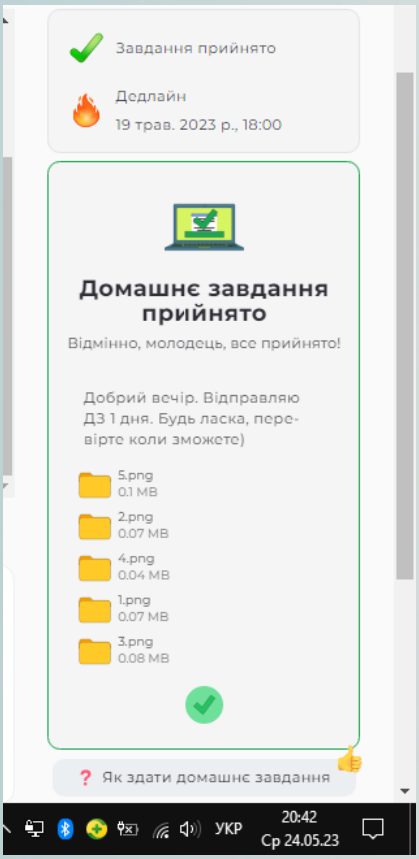

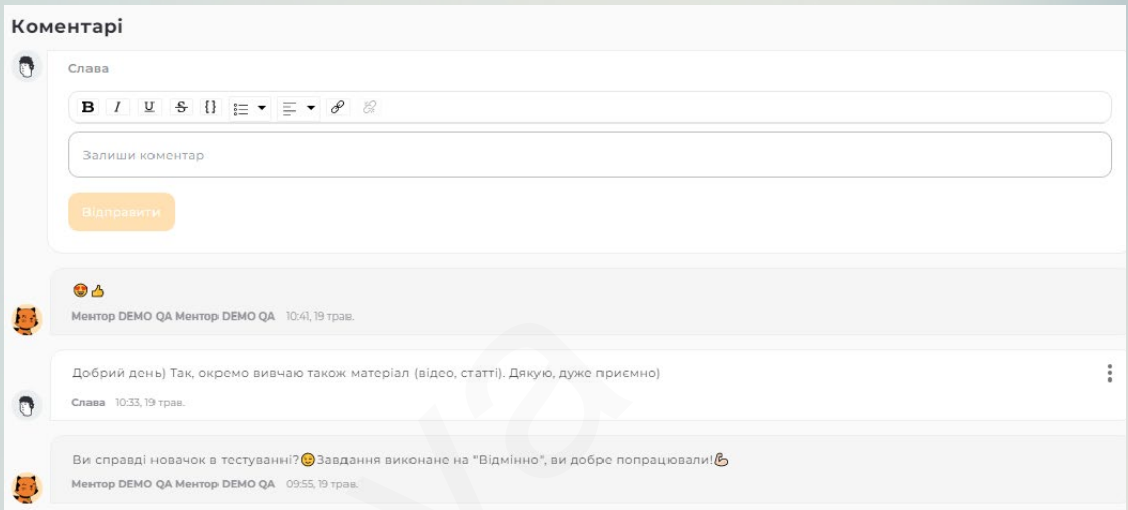

Day 2

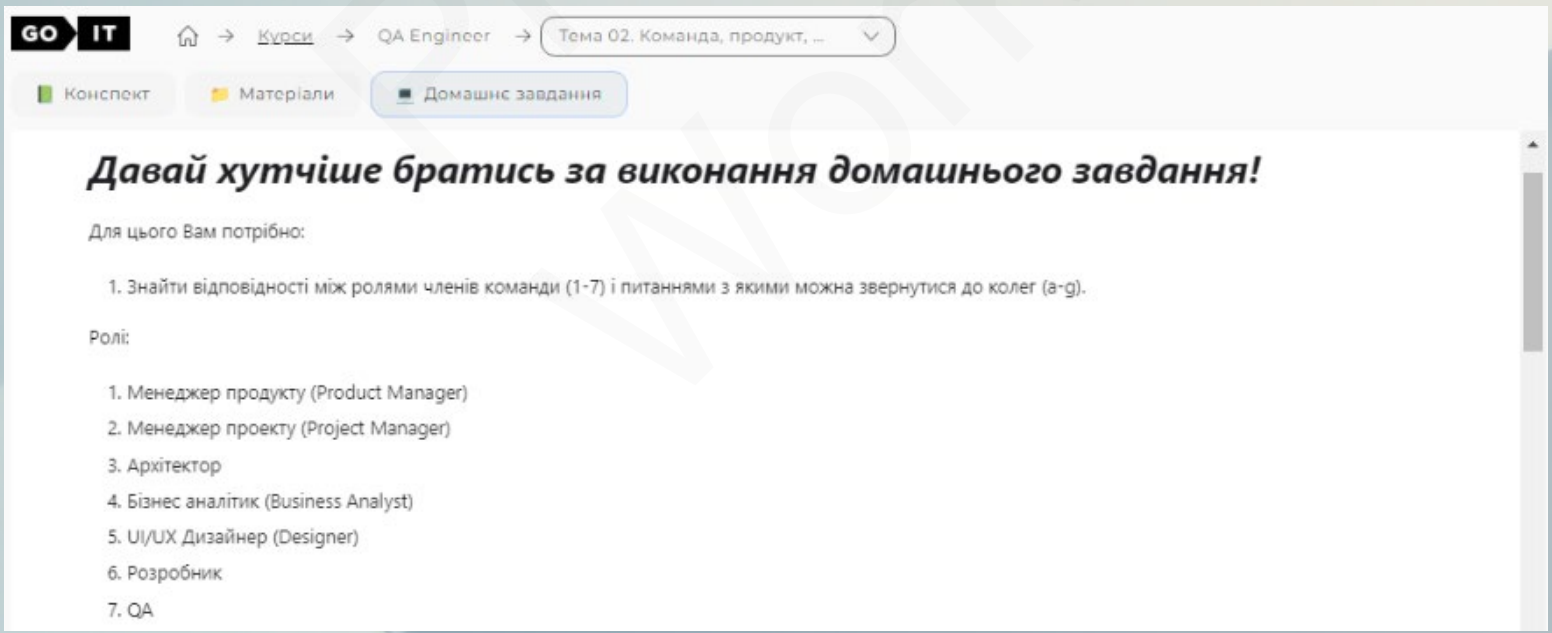

Stanislava Pieshkova Workbook

Питання:

a) Незрозумілі вимоги у Технічному Завданні

b) Прохання переглянути написані вами тест кейси

c) Яка у нашого продукта глобальна стратегія

d) Знайшли неточності у дизайні

e) Які технології використовуються на вашому проекті

f) Ви знайшли баг під час тестування ПЗ

g) Бажаєте уточнити які терміни для закінчення роботи над функціоналом який плануєте тестувати

2. Виписати всі етапи життєвого циклу (SDLC). Описати, які активності може виконувати QA на кожному етапі життєвого циклу ПЗ.

3. Уявити себе членом Scrum команди на Daily мітингу і описати свій статус у форматі:

Що робили вчора?

Чи зіткнулись з якимись проблемами?

Чим плануєте займатись сьогодні.

ДЗ ЗДАЄМО ТУТ 🫂

Формат здачі ДЗ - три скріншоти (приклад):

Homework: DAY 2

1. Знайти відповідності між ролями членів команди (1-7) і питаннями з якими можна звернутися до колег (a-g).

1	c
2	g
3	e
4	a
5	d
6	f
7	b

2. Виписати всі етапи життєвого циклу (SDLC). Описати, які активності може виконувати QA на кожному

1. **Збір та аналіз вимог.** На цьому етапі ми збираємо усі можливі вимоги до ПЗ, систематизуємо їх. Аналізуємо усі стандарти, норми, технології, які були обрані для використання.

2. **Планування** на основі вивчення проблем і ресурсів. Необхідно встановити бюджети на розробку ПЗ, кількість людей, що буде приймати участь. На цьому етапі вивчаються усі можливі ризики та розглядаються альтернативні рішення. Також ми вивчаємо ринок для того, щоб зробити продукт кращим ніж у конкурентів.

3. **Створення дизайна (проектування)**. Будується повністю архітектура проекта та система взаємодіїї її компонентів. Визначаються усі елементи ПЗ, модулі, типи даних тощо. Паралельно розробляється дизайн користувальницького інтерфейса, макет продукта.

4. **Розробка програмного продукта**. Поки front та back розробники займаються створенням інтерфейсу і написанням коду, ми як тестувальники тестуємо вимоги (пишемо тест-кейси), з яких визначаються користувальницькі сценарії. Також ми ми тестуємо макет (якщо він є).

5. Тестування. Коли у нас вже є частина продукта, що написана розробниками, ми починаємо тестувати цю частину. Тут ми робимо статичну та динамічну перевірку (верифікацію та валідацію). Тут ми пишемо тест-кейси, чек-листи та заповнюємо баг-репорти.

6. Введення в експлуатацію (розгортання та підтримка). Ми підтримуємо продукт та працюємо з відгами кінцевих споживачів.

9	**Що робили вчора?** Вчора робила тест-кейси для користувальницької сторінки "Досягнення студента".
0	**Чи зіткнулись з якимись проблемами?** Так. Для мене, як для користувача було не відразу зрозуміло, як саме користуватися графіком. Можливо, є сенс внести коригування в юзабіліті блоку з графіком. Конретні пропозиції можу внести після закінчення Daily мітингу.
1	**Чим плануєте займатись сьогодні?** Написання тест-кейсів для полів введення логіну та пароля.
2	

Evaluation of the mentor

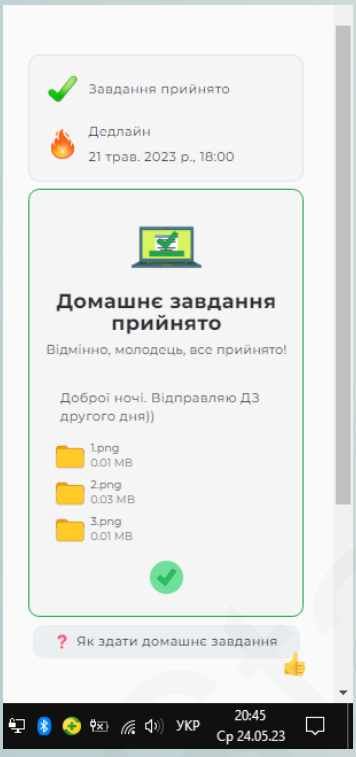

Stanislava Pieshkova Workbook

Day 3

Протестувати Profile студента на сайті GoIT згідно тестової документації (див. нижче). Скласти тест-кейси в TestRail. Згідно протестованих даних, скласти 3 баг-репорти заповнених в Excel. Форма здачі ДЗ – 3 скріншота зафейлених тест-кейсів та 3 скріншота заведених баг-репортів.

Тестова документація:

Розділ Profile

Студент може відкрити сторінку з полями профілю і кнопкою “Зберегти”. Студент може заповнити дані в формі, натиснути кнопку “Зберегти” та побачити збережену інформацію.

Поля, які містяться на сторінці:

- Ім’я
- Прізвище
- По батькові
- Стать
- Телефон
- Місто
- Рівень англійської

Ім’я - текстове поле, **обов’язкове**, приймає від 2 до 70 символів включно.
Прізвище - текстове поле, **обов’язкове,** приймає від 2 до 70 символів включно.
По батькові - текстове поле, не обов’язкове**,** приймає від 2 до 70 символів включно.
Стать - обов’язкове поле, випадаючий список з варіантами відповіді : чоловік, жінка. При виборі “чоловік” - після збереження відображається іконка чоловіка, при виборі “жінка” - іконка жінки.
Телефон - текстове поле, приймає тільки цифри і один знак +, **обов’язкове,** приймає від 5 до 15 символів включно.
Місто - текстове поле, не обов’язкове**,** приймає від 3 до 70 символів включно.
Рівень англійської - обов’язкове поле, випадаючий список з варіантами відповіді :

- Beginner
- Elementary
- Pre-intermediate
- Intermediate
- Upper-intermediate

Обов’язкові поля біля назви поля відзначенні *, для позначки обов’язковості.

Помилки кожного поля відображаються червоним текстом під полем. Кнопка “Зберегти” не активна поки всі обов’язкові поля не заповнені.

Після введення всіх даних і збереження форми - форма змінюється на статичну сторінку з даними, які були вказані та іконку вгорі.

Stanislava Pleshkova Workbook

Homework: DAY 3

Test Case №1

C4 Перевірення наповнення сторінки Profile

Edit

Розділ Profile › Test Cases

Type	Priority	Estimate	References
Functional	Critical	10 minutes	None

Automation Type
None

Preconditions

Перейти на сторінку Profile за наступним посиланням: https://www.edu.goit.global/uk/profile/qaTest

Steps

Перевірити, що елементи на сторінці Profile відображаються згідно умовам.

Expected Result

Наступні елементи відображаються на сторінці Profile:

Поля, які містяться на сторінці:
- Ім'я
- Прізвище
- По батькові
- Стать
- Телефон
- Місто
- Рівень англійської

Кнопка "Зберегти"

Stanislava Pieshkova Workbook

Test Case №2

← Return to Dashboard

TestGoIT

Working On | Slava QA | Help & Feedback

OVERVIEW | TODO | MILESTONES | TEST RUNS & RESULTS | TEST SUITES & CASES | REPORTS | UPGRADE | ADMINISTRATION

C5 Можливість зберігати дані користувача заповнивши тіл...

Розділ Profile › Test Cases

Type	Priority	Estimate	References
Functional	High	None	None

Automation Type
None

Preconditions

Перейти на сторінку Profile за посиланням:

https://www.edu.goit.global/uk/profile/qaTest

Steps

1	Заповнити поле "Ім'я" використовуючи валідне значення (від 2 до 70 символів	Введена інформація відображається у полі "Ім'я" без валідаційних помилок
2	Заповнити поле "Прізвище" використовуючи валідне значення (від 2 до 70 символів	Введена інформація відображається у полі "Прізвище" без валідаційних помилок
3	Обрати значення у полі "Стать"	Обране значення відображається у полі "Стать"
4	Заповнити поле "Телефон" використовуючи валідне значення: • тільки цифри і один знак + • від 5 до 15 символів включно	Введена інформація відображається у полі "Телефон" без валідаційних помилок
5	Обрати значення у полі "Рівень англійської"	Обране значення відображається у полі "Рівень англійської"
6	Натиснути кнопку "Зберегти"	• Форма змінюється на статичну сторінку з даними, які були вказані та іконку вгорі • При виборі "чоловік" у полі "Стать" - після збереження відображається іконка

In section Test Cases.

- Details
- Tests & Results
- Defects
- History

People & Dates

Created	Slava QA 5/23/2023 3:57 PM
Updated	Slava QA 5/24/2023 9:53 AM

6

Bryanislava Plesnikova Markbook

Test Case №3

← Return to Dashboard

TestGoIT

Working On | Slava QA | Help & Feedback

OVERVIEW | TODO | MILESTONES | TEST RUNS & RESULTS | TEST SUITES & CASES | REPORTS | UPGRADE | ADMINISTRATION

C6 Можливість зберігати дані користувача заповнивши всі ...

Розділ Profile › Test Cases

Type	Priority	Estimate	References
Functional	High	None	None

Automation Type
None

Preconditions

Перейти на сторінку Profile за посиланням:

https://www.edu.goit.global/uk/profile/qaTest

Steps

1	Заповнити поле "Ім'я" використовуючи валідне значення (від 2 до 70 символів	Введена інформація відображається у полі "Ім'я" без валідаційних помилок
2	Заповнити поле "Прізвище" використовуючи валідне значення (від 2 до 70 символів	Введена інформація відображається у полі "Прізвище" без валідаційних помилок
3	Заповнити поле "По батькові" використовуючи валідне значення (від 2 до	Введена інформація відображається у полі "По батькові" без валідаційних помилок
4	Обрати значення у полі "Стать"	Обране значення відображається у полі "Стать"
5	Заповнити поле "Телефон" використовуючи валідне значення: • тільки цифри і один знак + • від 5 до 15 символів включно	Введена інформація відображається у полі "Телефон" без валідаційних помилок
6	Заповнити поле "Місто" використовуючи валідне значення (від 3 до 70 символів	Введена інформація відображається у полі "Місто" без валідаційних помилок
7	Обрати значення у полі "Рівень англійської"	Обране значення відображається у полі "Рівень англійської"
8	Натиснути кнопку "Зберегти"	• Форма змінюється на статичну сторінку з даними, які були вказані та іконку вгорі • При виборі "чоловік" у полі "Стать" - після збереження відображається іконка

In section Test Cases.

- Details
- Tests & Results
- Defects
- History

People & Dates

Created	Slava QA 5/24/2023 9:47 AM
Updated	Slava QA 5/24/2023 9:53 AM

6

ID #1

Reporter:	Станіслава Пєшкова	**Assignee:**		**Status:**	New
Type:	Functional	**Severity:**	Critical	**Priority:**	High
Browser:	Google Chrome	**OS:**	Windows	**OS version**	10
Summary:	Кнопка "Зберегти" залишається неактивною на сторінці Profile після заповнення всіх обов'язкових полів				
Description:					

Pre-conditions:	
1	Перейти на сторінку Profile за наступним посиланням: https://www.edu.goit.global/uk/profile/qaTest
2	
Steps to reproduce:	
1	Заповнити всі обов'язкові поля сторінки Profile валідними даними: ● Ім’я ● Прізвище ● По батькові ● Стать ● Телефон ● Місто ● Рівень англійської
2	Натиснути кнопку "Зберегти"
3	
4	

Actual result:

Кнопка "Зберегти" залишається неактивною після заповнення всіх обов'язкових полів

Expected result:

Форма змінюється на статичну сторінку з даними, які були вказані та відображається іконка відповідної статі вгорі

Attachments:

Additional info:

Pieshkova Workbook

ID #2

Reporter:	Станіслава Пєшкова	**Assignee:**		**Status:**	New
Type:	Functional	**Severity:**	Critical	**Priority:**	High
Browser:	Google Chrome	**OS:**	Windows	**OS version**	10
Summary:	Рівень англійської Beginner не відображається в полі "Рівень англійської" на сторінці Profile після натискання на dropdown				
Description:					

Pre-conditions:

1	Перейти на сторінку Profile за наступним посиланням: https://www.edu.goit.global/uk/profile/qaTest
2	

Steps to reproduce:

1	Натиснути на dropdown біля поля "Рівень англійської"
2	
3	
4	

Actual result:

Рівень англійської "Beginner" не відображається серед переліку заявлених рівнів. У випадаючому списку відображаються 2 рівні англійської, які не заявлені в специфікації: "Advanced", "Proficiency"

Expected result:

Відображаються рівні англійської у відповідному порядку:
- Beginner
- Elementary
- Pre-intermediate
- Intermediate
- Upper-intermediat

Attachments:

Additional info:

ID #3

Reporter:	Станіслава Пєшкова	**Assignee:**		**Status:**	New
Type:	Functional	**Severity:**	Minor	**Priority:**	Medium
Browser:	Google Chrome	**OS:**	Windows	**OS version**	10
Summary:	Іконка жінки не відображається на статичній сторінці після обрання статі "жінка"				
Description:					
Pre-conditions:					
1	Перейти на сторінку Profile за наступним посиланням: https://www.edu.goit.global/uk/profile/qaTest				
2					
Steps to reproduce:					
1	Обрати стать "жінка"				
2	Заповнити інші обов'язкові поля				
3	Натиснути кнопку "Зберегти"				
4					
Actual result:					
Відображається статична сторінка з даними, які були вказані та іконкою чоловіка вгорі.					
Expected result:					
Побачити статичну сторінку з даними, які були вказані та іконкою жінки вгорі.					
Attachments:	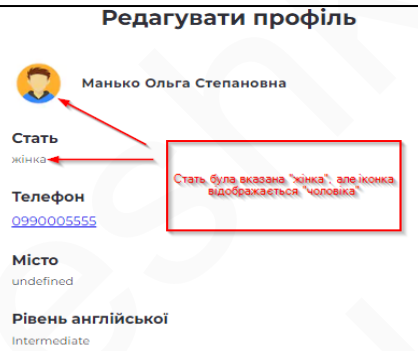				
Additional info:					

Stanislava Pieshkova Workbook