C語言基礎程式設計與實務
期末專題報告

電子計分板

授課老師:陳明皇
學生:蘇郁琛、顏愷廷、賴元中、黃柏翰

CONTENT

1) 功能說明
2) 程式架構
3) 專題成果
4) 工作執掌規劃
5) 其他補充項目
   a) 材料清單
   b) 參考資料

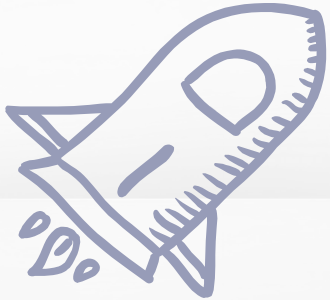

一、功能說明

計分板在比賽中是不可或缺的物品。

我們用C語言創建一個電子計分板，讓參與比賽的人們能更好了解比賽的狀況。使用了條件語句、迴圈、字串等C基本語法來創建此系統。

一、功能說明

詳細功能如下：

- 分數增減
- 勝利局數增減
- 雙方換場
- 勝利提示
- 適用於排球、桌球、羽球等運動比賽

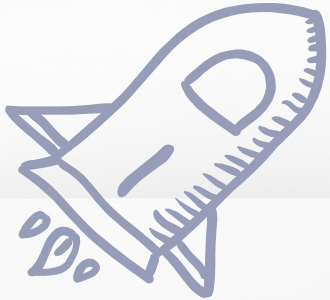

二、程式架構

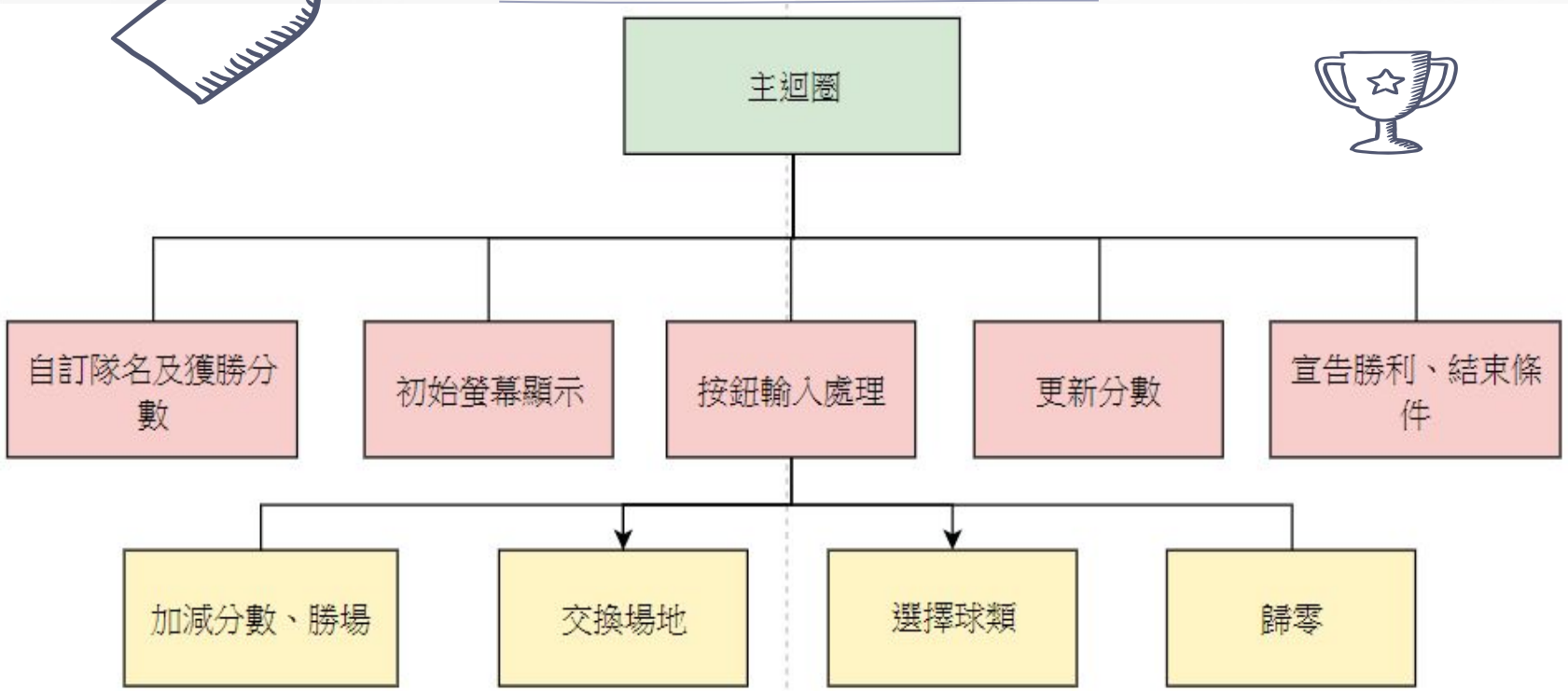
主迴圈
自訂隊名及獲勝分數
初始螢幕顯示
按鈕輸入處理
更新分數
宣告勝利、結束條件
加減分數、勝場
交換場地
選擇球類
歸零

三、專題成果

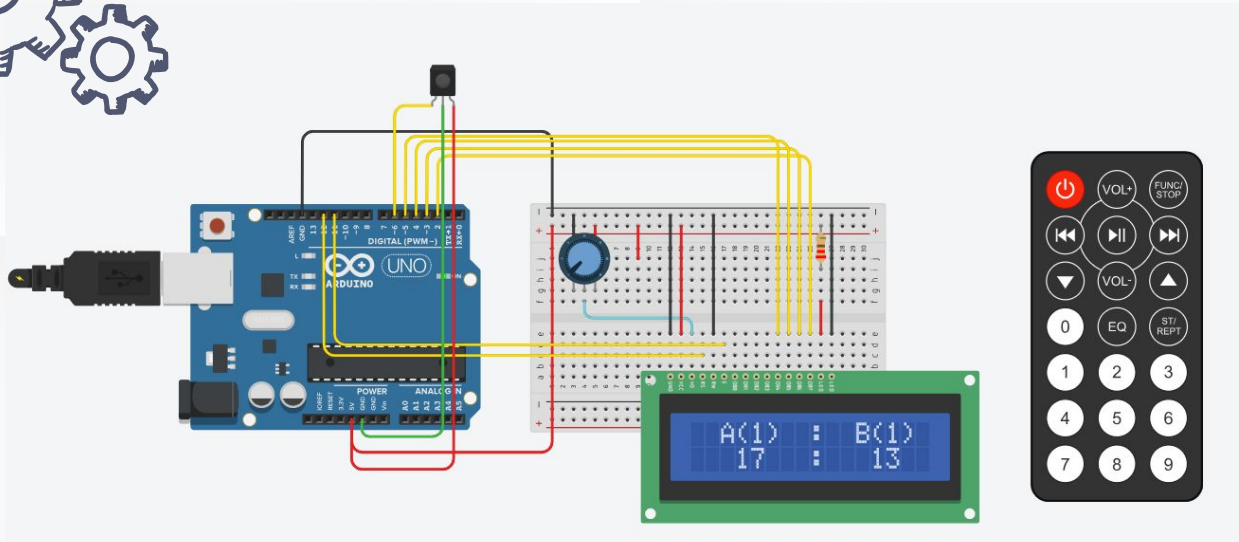

https://www.tinkercad.com/things/8Iw96Xw5m73-mighty-elzing-allis/editel?returnTo=%2Fdashboard&sharecode=sAPE6yJVQX8e4V78gaydUS6dnn6i3VZnlcz2Jvqq0oM

四、工作職掌規劃

賴元中：系統構想、程式開發、Arduino接線

蘇郁琛：系統構想、程式開發

顏愷廷：企劃構想、程式開發

黃柏翰：程式開發、製作簡報

五、附錄A. 材料清單

- Arduino Uno R3
- IR Remote
- IR Sensor
- LCD 16 x 2
- Bread Board Small
- Potentiometer
- Resistor

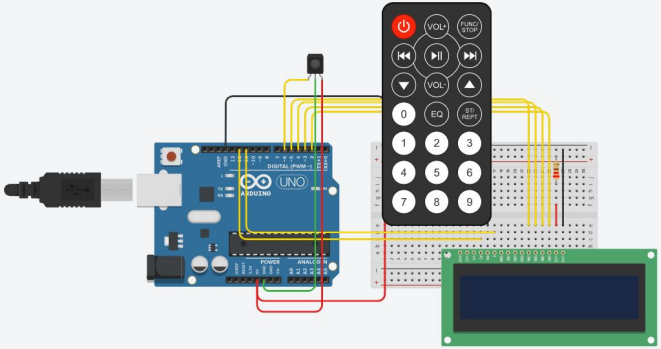

五、附錄B. 參考資料.

https://www.hackster.io/175913/creating-an-electronic-scoreboard-with-arduino-936037