Baptiste Gaillard

TP04 - Wake On Lan

La configuration du BIOS de l'ordinateur distant..... 2
Configuration du système d'exploitation.....2
Le programme de réveil.....3
Documentation technicien – Wake on LAN (WOL).....4
Objectif..... 4
1) Test du Wake on LAN.....4
1.1 Prérequis matériels et logiciels.....4
1.2 Configuration du BIOS / UEFI..... 4
1.3 Configuration sous Windows.....5
1.4 Récupération de l’adresse MAC.....5
1.5 Test du WOL depuis un autre ordinateur.....6
Tester le WOL à partir d'un smartphone..... 6

La configuration du BIOS de l'ordinateur distant

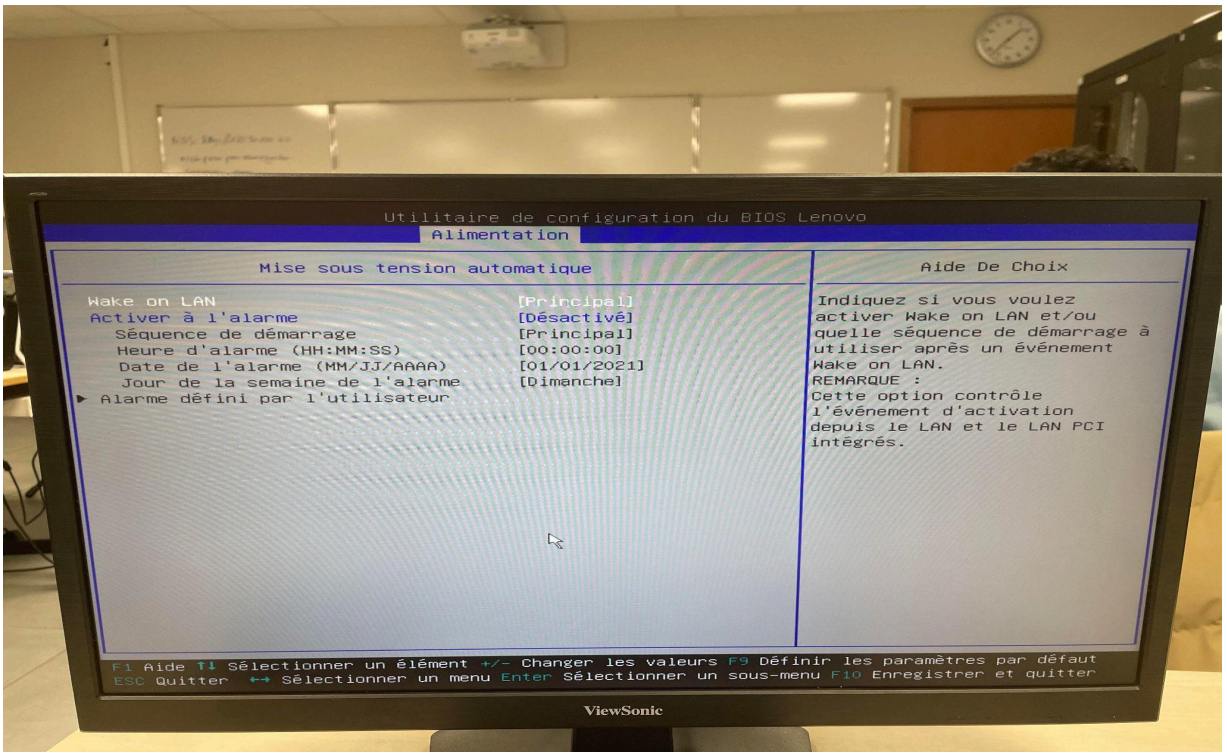

Configuration du système d'exploitation

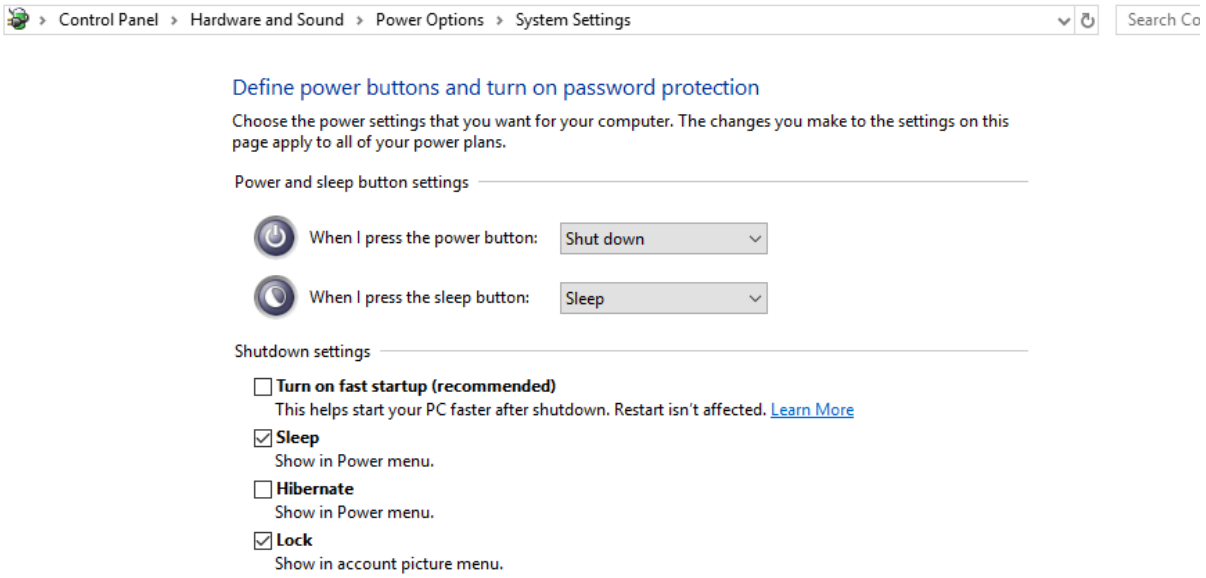

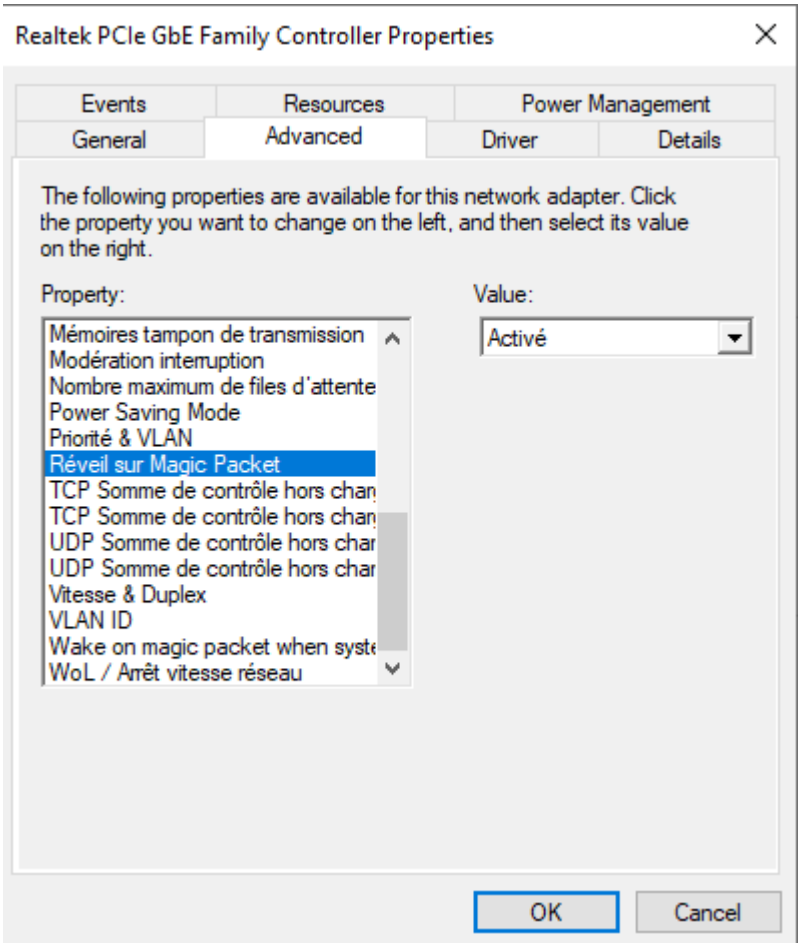

Le programme de réveil

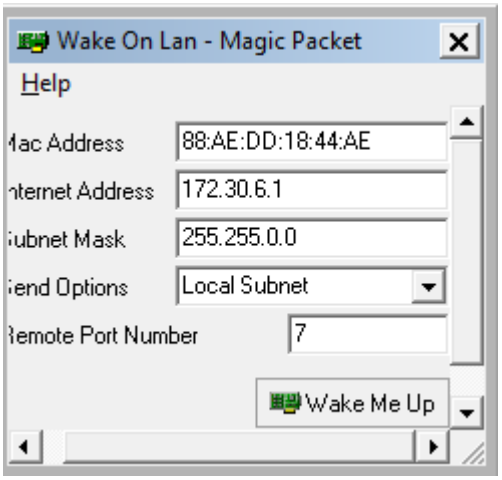

Documentation technicien – Wake on LAN (WOL)

Objectif

Mettre en œuvre et tester la fonctionnalité **Wake on LAN (WOL)** permettant d'allumer un ordinateur à distance via le réseau.

1) Test du Wake on LAN

1.1 Prérequis matériels et logiciels

- Ordinateur compatible WOL
- Carte réseau Ethernet (WOL fonctionne mal ou pas en Wi-Fi)
- Câble Ethernet connecté
- BIOS/UEFI accessible
- Système d'exploitation : Windows / Linux / macOS
- Un second appareil sur le même réseau local

1.2 Configuration du BIOS / UEFI

1. Démarrer l'ordinateur
2. Accéder au BIOS/UEFI (`Suppr`, `F2`, `F10` selon le constructeur)
3. Activer les options suivantes (noms variables) :
    - **Wake on LAN**
    - **Resume by LAN**
4. Sauvegarder et quitter

Résultat attendu : le PC accepte les paquets de réveil même éteint.

1.3 Configuration sous Windows

1. Ouvrir **Gestionnaire de périphériques**
2. Carte réseau → **Propriétés**
3. Onglet **Gestion de l'alimentation**
   - ☑ Autoriser ce périphérique à sortir l'ordinateur du mode veille
   - ☑ Autoriser uniquement un paquet magique
4. Onglet **Avancé**
   - Activer **Wake on Magic Packet**
   - Activer **Shutdown Wake-On-LAN**

1.4 Récupération de l'adresse MAC

Dans un terminal / invite de commandes :

ipconfig /all

Noter l'adresse MAC de la carte Ethernet (ex : `00-1A-2B-3C-4D-5E`)

1.5 Test du WOL depuis un autre ordinateur

Outil utilisé : **WakeOnLan**, **Depicus**, ou commande Linux `wakeonlan`

Paramètres :

- Adresse MAC : celle du PC à réveiller
- IP : adresse locale ou broadcast (ex : `192.168.1.255`)
- Port : 9 ou 7

Envoyer le **Magic Packet**

Résultat attendu : l'ordinateur s'allume automatiquement

Tester le WOL à partir d'un smartphone