THE FLY

EXPERIMENTELLER DOKUMENTARFILM | 20 min

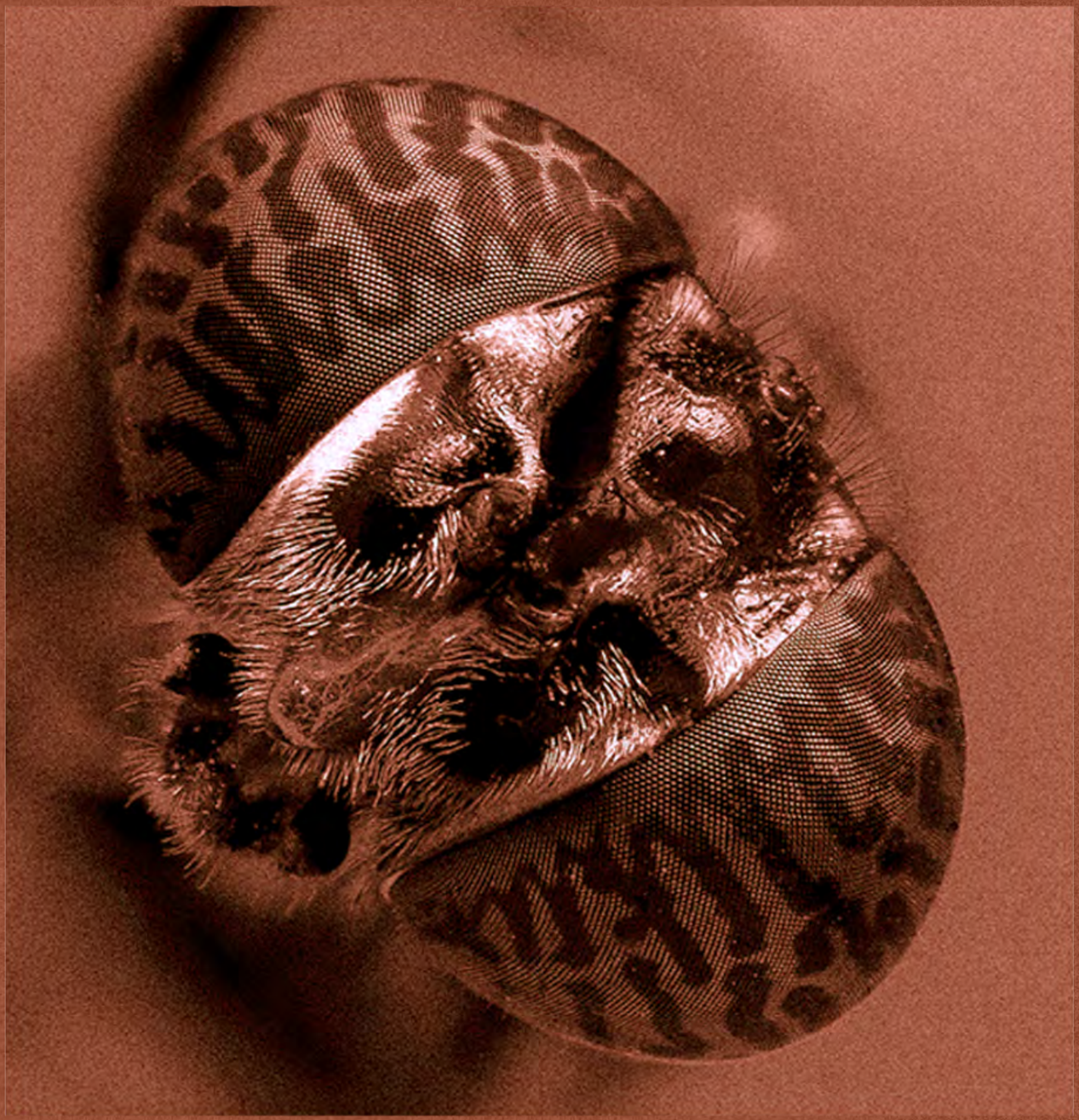

Regie Samuel Müller
Produzentin Sibel Chalkias
Bildgestaltung Paul Köhler
Editorin Hannah Bubel
Sound Marc Landendinger

EINE FILMAKADEMIE BADEN-WÜRTTEMBERG PRODUKTION

2025

THE FLY erkundet den Lebenszyklus der SCHWARZEN SOLDATENFLIEGE, Hermetia illucens, und konfrontiert das Publikum mit seinen eigenen Wahrnehmungen von EKEL und FASZINATION. Im Verlauf des Films verwandelt sich die Fliege. Aus dem Inbegriff von VERFALL und Zersetzung wird in der größten INSEKTENFABRIK Deutschlands — einer vom Menschen geschaffenen, hochtechnisierten Industriewelt— das Paradigma der RESSOURCE. Die Fliege wird zur Proteinspenderin für eine überbevölkerte Welt. So dekonstruiert der Film unsere Sehgewohnheiten und fügt der Perspektive auf das Verhältnis des Menschen zum Insekt mit dieser Doppeldeutigkeit eine weitere Facette hinzu.

PROLOG

Eine dreckige Küche in der wohl mal ein Mensch gelebt hat. Inmitten des verwesenden Chaos steht ein Kochtopf. Er zieht uns an. Der Blick in den Topf, eine lebende Masse, die sich über die organischen Überbleibsel hermacht. Wir können nicht wegsehen, sind fasziniert und angeekelt zugleich. In der Sogwirkung des grotesken Anblicks fallen wir hinein in die organische Masse, hinein ins Gewimmel, hinein in den Traum.

AKT I

Aus der Ferne hören wir eine zerkratzte Sprecherstimme. Sie erinnert an die frühen Dokumentarfilme der 60er Jahre, in denen dem Insekt die Herrschaft über die Welt prognostiziert wurde. Sie klärt uns über Verhalten und Potential des Insekts auf. Bild und intensives Sounddesign versetzen uns in das Gefühl eines Albtraums. Während wir den Larven im Super-Macro ins Gewimmel folgen, spürt man immer mehr, dass die Umgebung etwas artifizielles hat. Dieser Raum scheint für sie gebaut.

AKT II

Großaufnahmen der Industriellen Verarbeitung der schwarzen Soldatenfliege. Dollyaufnahmen und Wimmelbilder der Larven, die millionenfach in einer Matrix-anmutenden, vollautomatisierten Anlage hochgezüchtet werden. Nur 5% der Larven werden sich verpuppen und als Fliege schlüpfen, um den Kreislauf der Larven-Mast zu ermöglichen. 95% der gemästeten Larven werden abgetötet und zu Pulver verarbeitet. Eine nie endender Kreislauf der Metamorphose, um die Fabrik am Leben zu erhalten. Und für den Menschen die Möglichkeit, die Ernährungsnot nachhaltig zu lösen. Der Mensch tritt in dieser Umgebung nur im Hintergrund der Maschinerien auf, ein einzelner genügt, um ein ganzes System zu bedienen.

AKT III

Ein vollautomatisiertes Mikroskop scannt mechanisch die schwarze Soldatenfliege. Ein Forscher präpariert das Insekt für das Archiv der entomologischen Sammlung. Zielgenau benennt er die einzelnen Körperteile, die Gattung, die Art. Sind Fliegen eigentlich nun Symbol der Verwesung, ein Schädling? Oder überwiegt der Nutzen? Wer darf diese kategorische Unterscheidung eigentlich vornehmen? Das Insekt wird einsortiert, zu den Arten die es noch gibt und zu denen, die der Mensch bereits ausgerottet hat.

5 DREHTAGE

Entomologische Sammlung, NATURKUNDEMUSEUM STUTTGART

Makro-Aufnahmen, FILMAKADEMIE BW

Fliegenfabrik, ILLUCENS GMBH (NRW)

verlassene Hütte, STUTTGART

FERTIGSTELLUNG AUGUST 2025

BUDGET 2500€

AUSWERTUNG: INTERNATIONALE FILMFESTIVALS

NATURKUNDEMUSEUM STUTTGART

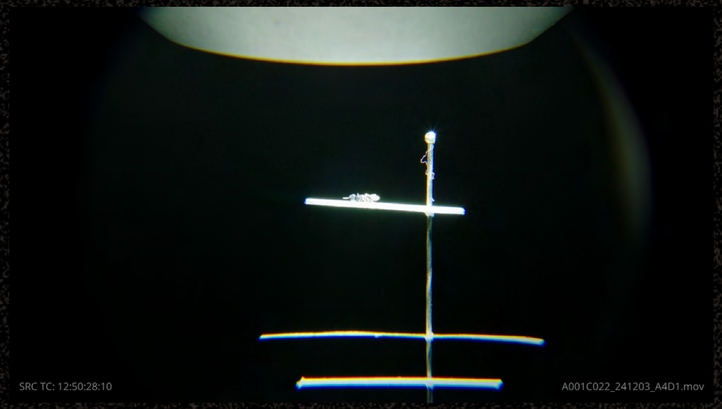

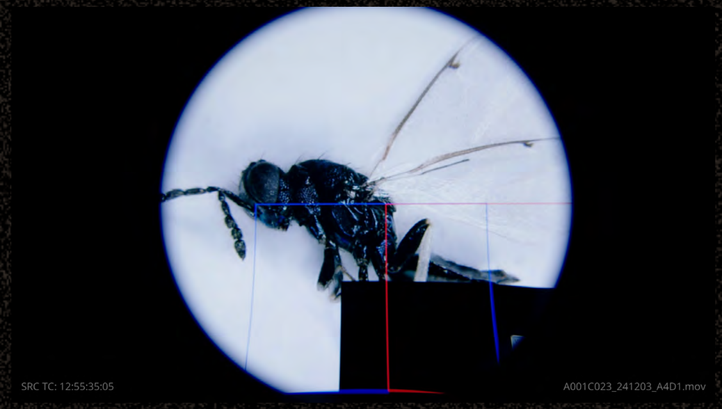

MAKRO-TESTS

Die Betrachtung von Insekten erregt großes Unbehagen bei vielen Menschen. Die reaktive Mischung aus Nicht-wegsehen-Können und dem reflexartigen Zurückspringen, wenn sich *Das Unbekannte* im Sommer in unseren Biotonnen windet, wirft die Frage auf, mit wem wir unseren Lebensraum eigentlich teilen.

Schädlinge bedrohen unsere Ernte, übertragen Krankheiten oder dringen in unseren Lebensraum ein und sollen bekämpft werden. Nützlinge hingegen schützen unsere Landwirtschaft, bestäuben Pflanzen oder dienen sogar als zukunftssichere Proteinquelle, wie die Schwarze Soldatenfliege. Diese strikte Trennung zeigt, wie stark unser Verhältnis zur Natur von Nützlichkeit und Kontrolle geprägt ist.

Doch anders als bei Säugetieren empfinden wir für Insekten, insbesondere Fliegen, kaum Empathie. Ihr groteskes Aussehen – die großen Augen, die vielen Beine, die Gliedmaßen der Larven – weckt in uns Assoziationen von Verwesung und Tod, ein Bild, das in Literatur, Filmen und Dokumentationen oft verstärkt wurde.

Der Film *The Fly* greift diese kulturellen und emotionalen Erwartungshaltungen auf. Mit allen filmischen Mitteln, großen Makroaufnahmen und immersivem Sounddesign präsentiert er den größtmöglichen Horror, nur um ihn später nüchtern und mechanisch zu dekonstruieren. Dabei stellt er die Frage: Welche Rolle gestehen wir Menschen uns in der Natur zu? Und wie beeinflussen unsere Wahrnehmungen des „Unbekannten“ unser Verhalten gegenüber der Natur?

Die Narration des Filmes ergibt sich ausschließlich aus Bildern und Sounddesign, *The Fly* verzichtet bewusst auf eine durchgehende Sprecherstimme, denn Antworten wird der Film nicht geben. Stattdessen eröffnet er durch das Wechselspiel von verstörenden Bildern – dem Gewimmel der Larven – und Aufnahmen menschlicher Systeme einen Raum zur Reflexion. Das Unbehagen, das der Zuschauer empfindet, wird zum Katalysator für eine tiefere Auseinandersetzung mit der eigenen Haltung. Das „Wimmeln“ endet nicht auf der Leinwand, sondern beginnt im Kopf des Publikums.

SAMUEL MÜLLER / REGIE

Studierte Journalismus in Stuttgart, Toronto und Bilbao. Seit 2023 studiert er Regie an der Filmakademie Baden-Württemberg. Sein letzter Film Porta d'Europa feierte bei Slamdance (USA) Premiere und wurde beim Deutschen Jugendfilmpreis ausgezeichnet.

SIBEL CHALKIAS / PRODUKTION

Arbeitete für verschiedene Produktionsfirmen in Berlin (Sommerhaus) und München (Walker+Worm Film). Sie produziert fiktionale wie dokumentarische Filme. Sie studiert an der Filmakademie BW.

PAUL KÖHLER / KAMERA

Dreht seit Jahren mit der Firma Köbri-Films Naturfilme und ist Experte im Bereich der Makro-Kinematografie. Seit 2024 studiert er Bildgestaltung an der FABW

MARC LANDENDINGER / SOUNDDESIGN

Marc machte 2019 seinen Bachelor in Audiodesign in Berlin. Seit 2024 studiert er an der Filmakademie BW Filmton und Sounddesign..

HANNAH BUBEL / MONTAGE

Lorem ipsum dolor sit amet, consetetur sadipscing elitr, sed diam nonumy eirmod tempor invidunt ut labore et dolore magna aliquyam erat, sed diam voluptua.

samuel.mueller@stud.filmakademie.de
www.samuelmuller.com
+4915259577695

sibel.chalkias@stud.filmakademie.de
+491626321348

KONTAKT #9