Missa Brevis in C (KV 220)

"Spatzen-Messe"

W A Mozart (1775/6)

1. Kyrie

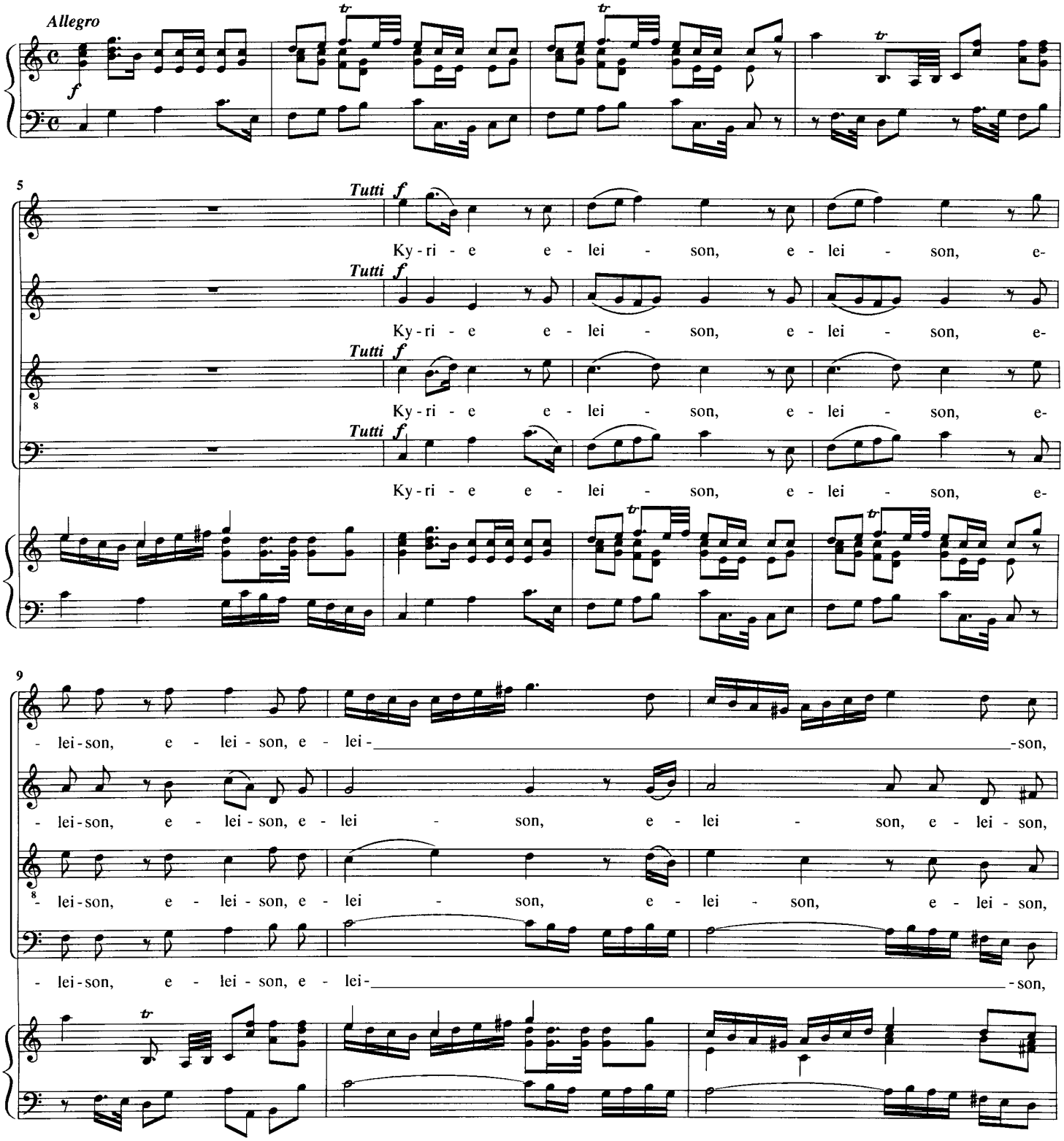

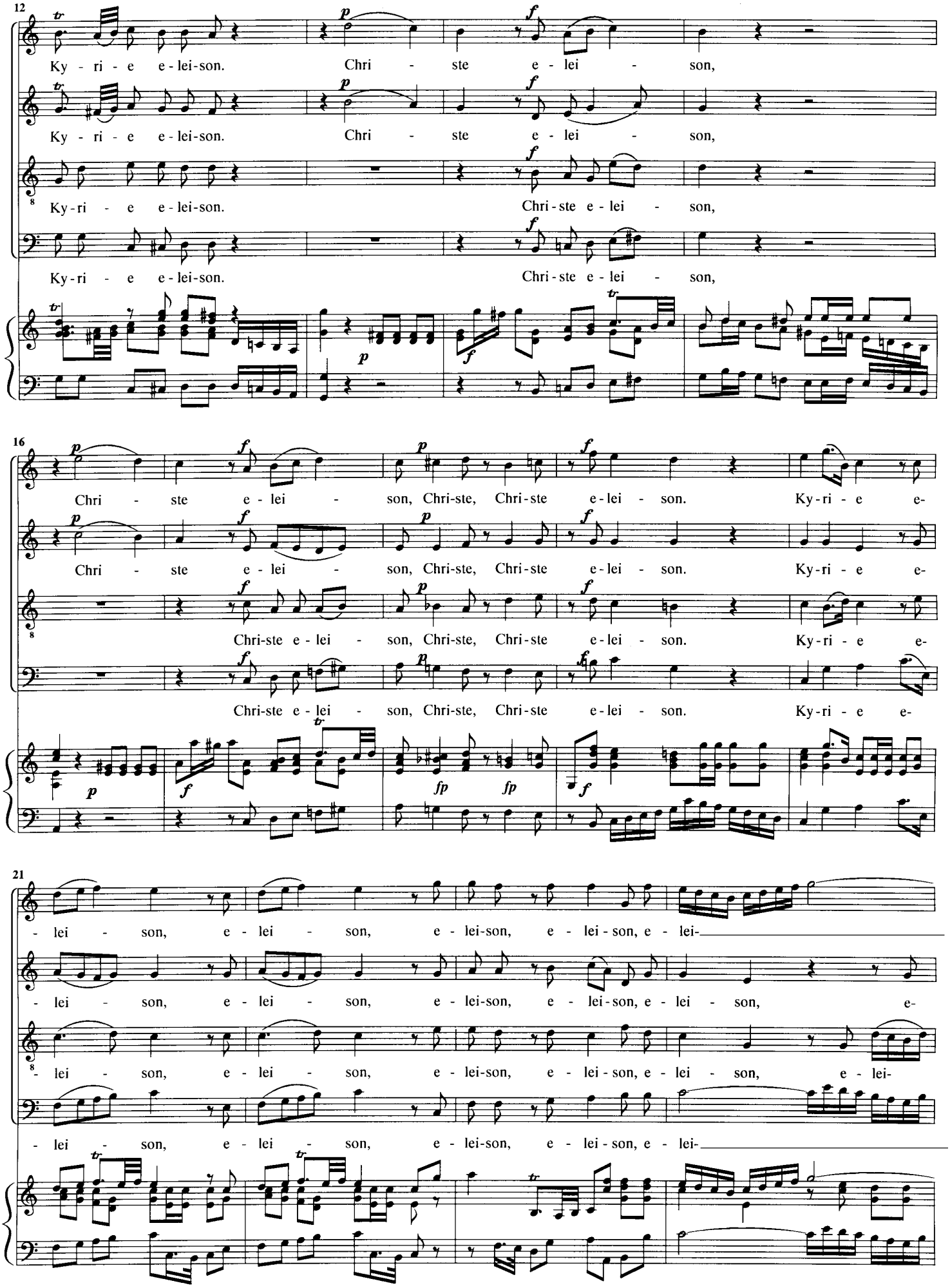
12
Ky - ri - e e - lei-son. Chri - ste e - lei - son,
Ky - ri - e e - lei-son. Chri - ste e - lei - son,
Ky-ri - e e - lei-son. Chri-ste e - lei - son,
Ky-ri - e e - lei-son. Chri-ste e - lei - son,
16
Chri - ste e - lei - son, Chri-ste, Chri-ste e-lei - son. Ky-ri - e e-
Chri - ste e - lei - son, Chri-ste, Chri-ste e-lei - son. Ky-ri - e e-
Chri-ste e - lei - son, Chri-ste, Chri-ste e-lei - son. Ky-ri - e e-
Chri-ste e - lei - son, Chri-ste, Chri-ste e-lei - son. Ky-ri - e e-
21
- lei - son, e - lei - son, e - lei-son, e - lei - son, e - lei-
- lei - son, e - lei - son, e - lei-son, e - lei - son, e - lei - son, e-
- lei - son, e - lei - son, e - lei-son, e - lei - son, e - lei - son, e - lei-
- lei - son, e - lei - son, e - lei-son, e - lei - son, e - lei-

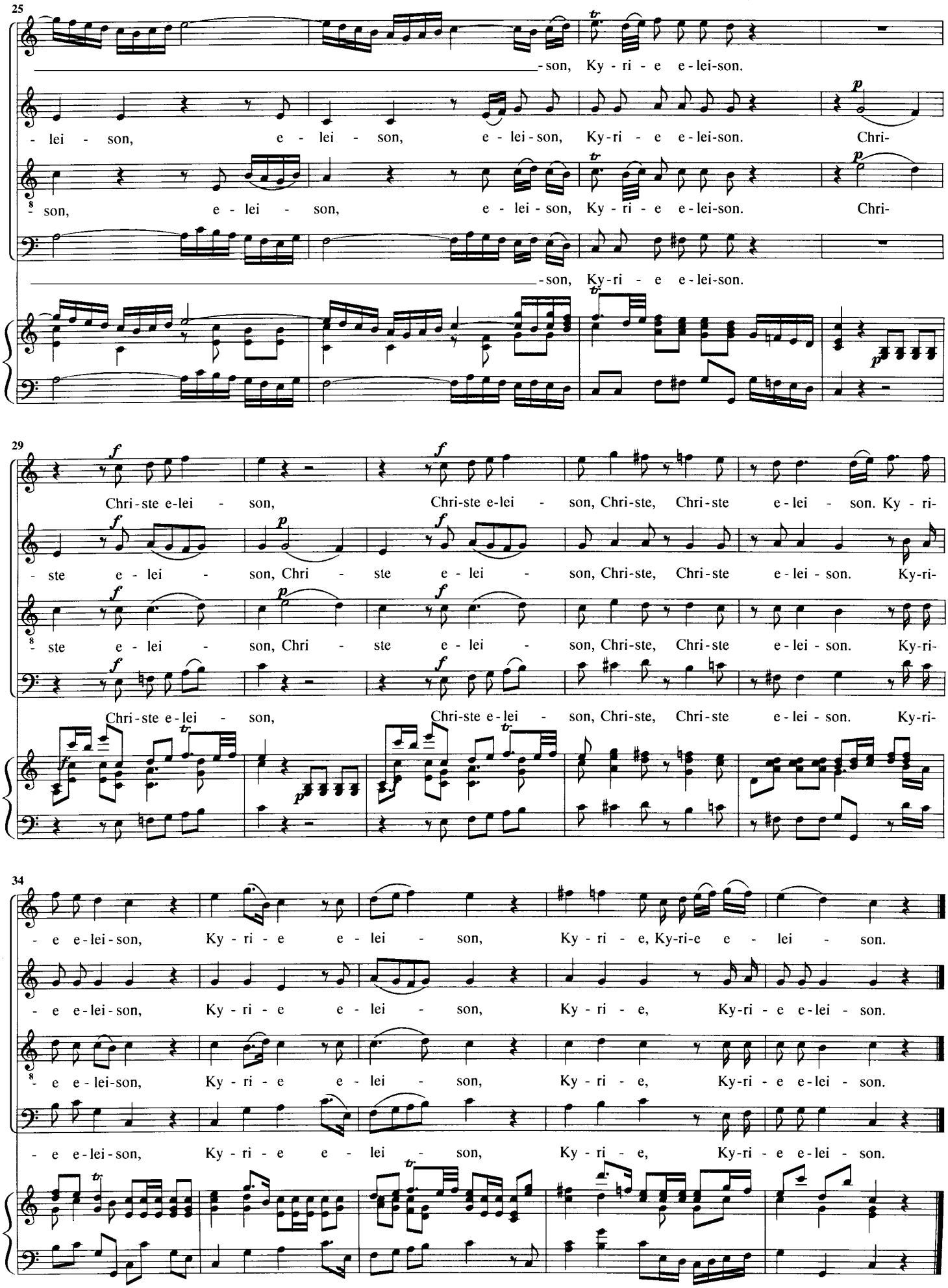
25
-son, Ky - ri - e e - lei-son.
- lei - son, e - lei - son, e - lei - son, Ky-ri - e e - lei-son. Chri-
- son, e - lei - son, e - lei - son, Ky - ri - e e - lei-son. Chri-
-son, Ky-ri - e e - lei-son.
29
Chri-ste e-lei - son, Chri-ste e-lei - son, Chri-ste, Chri-ste e-lei - son. Ky - ri-
- ste e - lei - son, Chri - ste e - lei - son, Chri-ste, Chri-ste e-lei - son. Ky-ri-
- ste e - lei - son, Chri - ste e - lei - son, Chri-ste, Chri-ste e-lei - son. Ky-ri-
Chri-ste e-lei - son, Chri-ste e-lei - son, Chri-ste, Chri-ste e-lei - son. Ky-ri-
34
- e e-lei-son, Ky - ri - e e - lei - son, Ky - ri - e, Ky-ri-e e - lei - son.
- e e-lei-son, Ky - ri - e e - lei - son, Ky - ri - e, Ky-ri - e e-lei - son.
- e e-lei-son, Ky - ri - e e - lei - son, Ky - ri - e, Ky-ri - e e-lei - son.
- e e-lei-son, Ky - ri - e e - lei - son, Ky - ri - e, Ky-ri - e e-lei - son.

2. Gloria

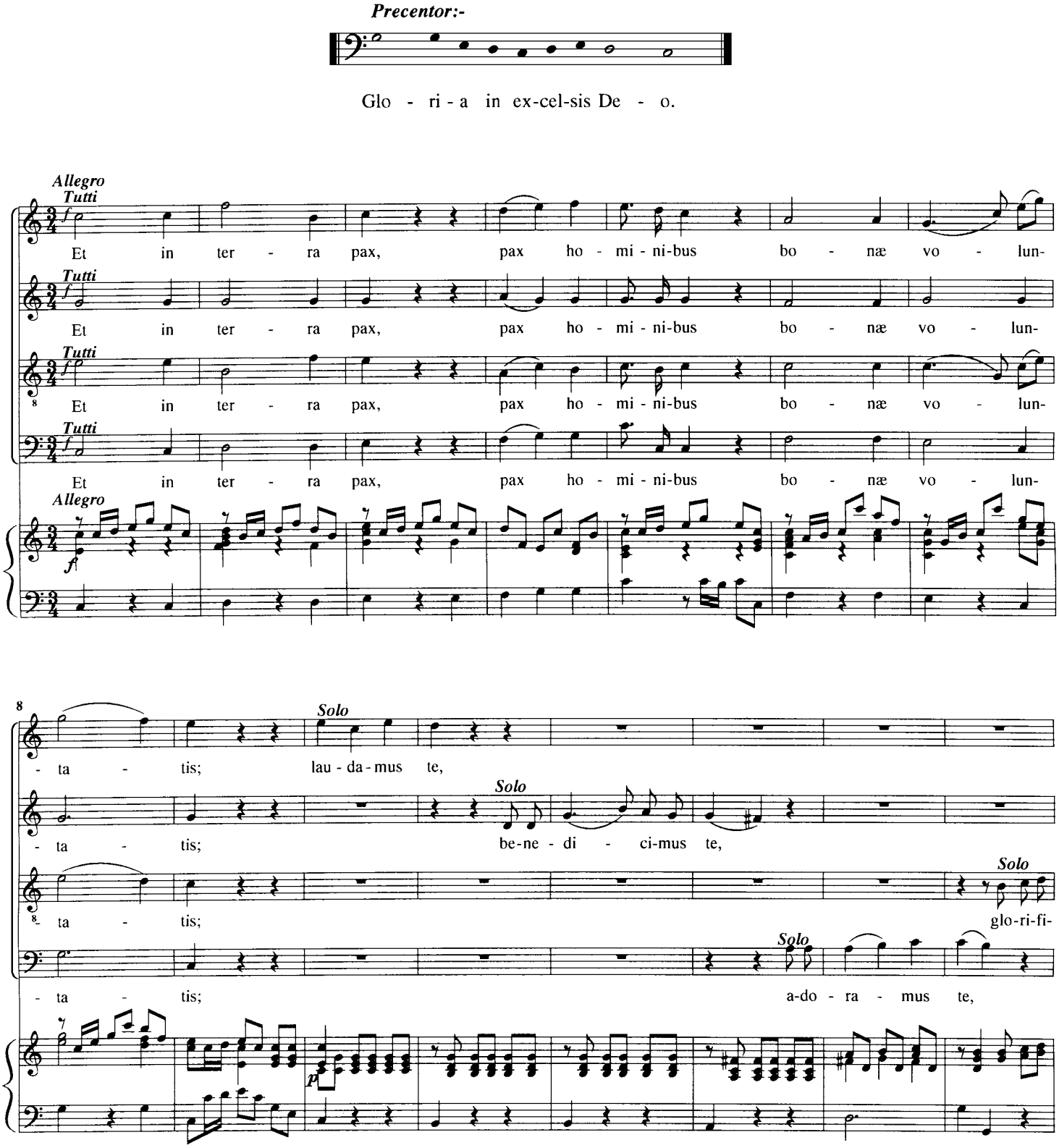
Precentor:-
Glo - ri - a in ex-cel-sis De - o.
Allegro
Tutti
Et in ter - ra pax, pax ho - mi - ni-bus bo - næ vo - lun-
Et in ter - ra pax, pax ho - mi - ni-bus bo - næ vo - lun-
Et in ter - ra pax, pax ho - mi - ni-bus bo - næ vo - lun-
Et in ter - ra pax, pax ho - mi - ni-bus bo - næ vo - lun-
Allegro
- ta - tis; lau - da - mus te,
Solo
- ta - tis; be-ne - di - ci-mus te,
Solo
- ta - tis; glo-ri-fi-
Solo
- ta - tis; a-do - ra - mus te,

16

Tutti

gra - ti-as a - gi-mus ti - bi pro - pter ma - gnam glo-

Tutti

gra - ti-as a - gi-mus ti - bi pro - pter ma - gnam glo-

Tutti

ca - mus te; gra - ti-as a - gi-mus ti - bi pro - pter ma - gnam glo-

Tutti

gra - ti-as, gra - ti-as a - gi-mus ti - bi pro - pter ma - gnam glo-

23

Solo

- ri-am tu - am. Do - mi-ne De - us, Rex cœ-

- ri-am tu - am.

- ri-am tu - am.

- ri-am tu - am.

29

- le - stis, Do - mi-ne

Solo

Do - mi-ne Fi - li u - ni - ge-ni-te,

Solo

De - us Pa - ter o - mni-po-tens.

Solo

Je - su Chri-

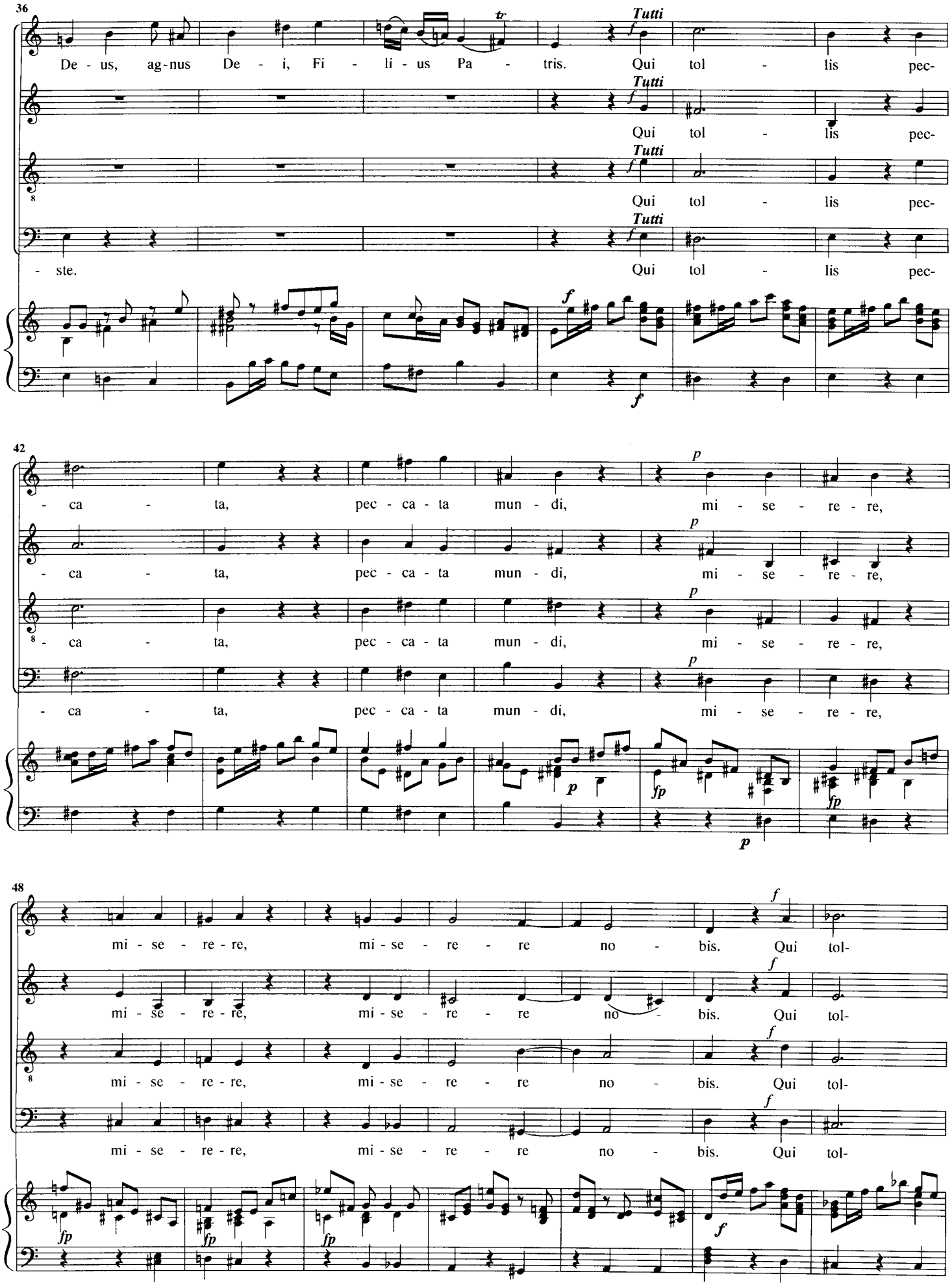
36
Tutti
De - us, ag-nus De - i, Fi - li - us Pa - tris. Qui tol - lis pec-
Qui tol - lis pec-
Qui tol - lis pec-
- ste. Qui tol - lis pec-
42
- ca - ta, pec - ca - ta mun - di, mi - se - re - re,
- ca - ta, pec - ca - ta mun - di, mi - se - re - re,
- ca - ta, pec - ca - ta mun - di, mi - se - re - re,
- ca - ta, pec - ca - ta mun - di, mi - se - re - re,
48
mi - se - re - re, mi - se - re - re no - bis. Qui tol-
mi - se - re - re, mi - se - re - re no - bis. Qui tol-
mi - se - re - re, mi - se - re - re no - bis. Qui tol-
mi - se - re - re, mi - se - re - re no - bis. Qui tol-

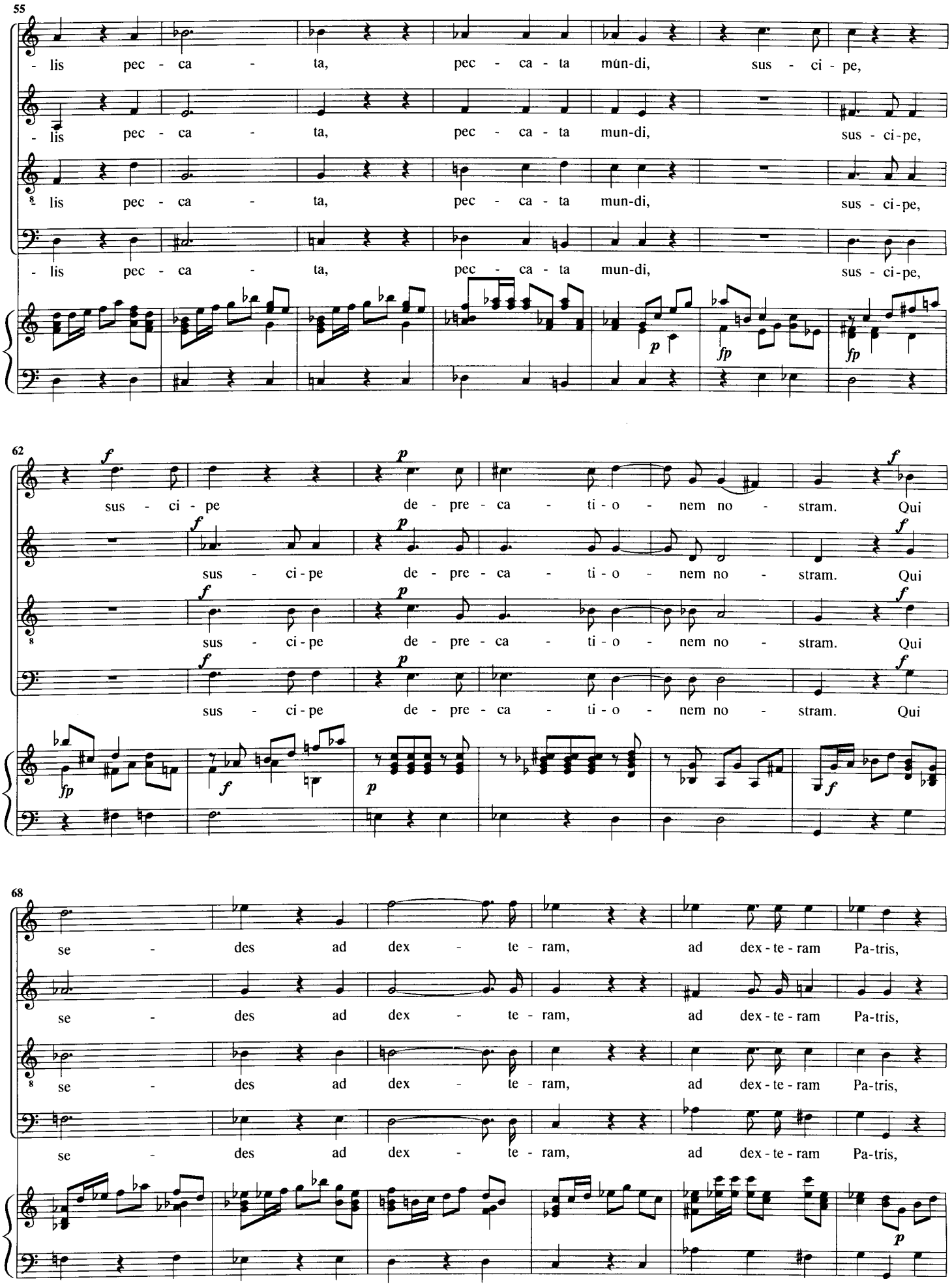
55
- lis pec - ca - ta, pec - ca - ta mun-di, sus - ci - pe,
- lis pec - ca - ta, pec - ca - ta mun-di, sus - ci - pe,
- lis pec - ca - ta, pec - ca - ta mun-di, sus - ci - pe,
- lis pec - ca - ta, pec - ca - ta mun-di, sus - ci - pe,
p
fp
fp
62
f
p
f
sus - ci - pe de - pre - ca - ti - o - nem no - stram. Qui
sus - ci - pe de - pre - ca - ti - o - nem no - stram. Qui
sus - ci - pe de - pre - ca - ti - o - nem no - stram. Qui
sus - ci - pe de - pre - ca - ti - o - nem no - stram. Qui
fp
f
p
f
68
se - des ad dex - te - ram, ad dex - te - ram Pa-tris,
se - des ad dex - te - ram, ad dex - te - ram Pa-tris,
se - des ad dex - te - ram, ad dex - te - ram Pa-tris,
se - des ad dex - te - ram, ad dex - te - ram Pa-tris,
p

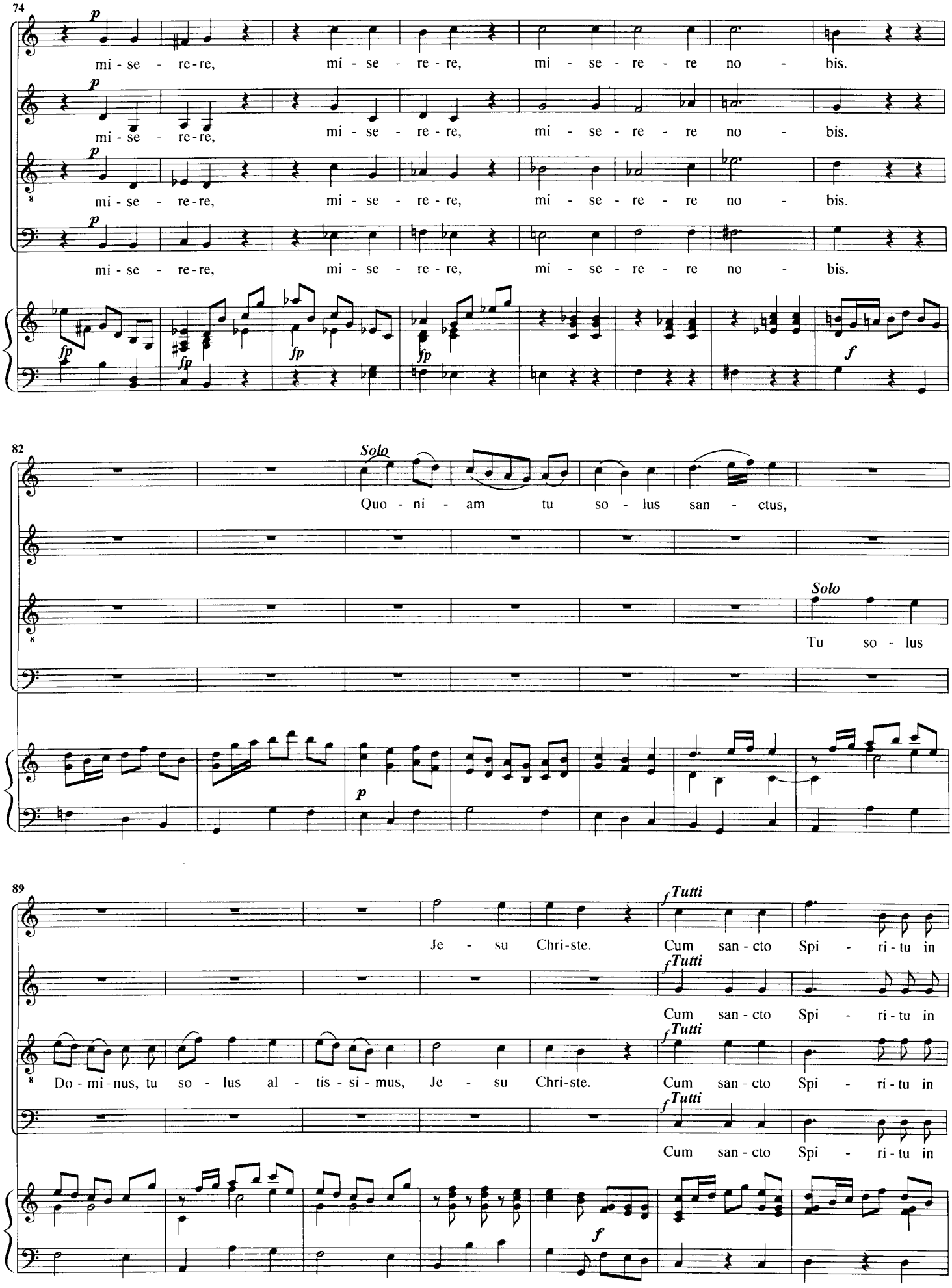
74
p
mi - se - re-re, mi - se - re - re, mi - se - re - re no - bis.
mi - se - re-re, mi - se - re - re, mi - se - re - re no - bis.
mi - se - re-re, mi - se - re - re, mi - se - re - re no - bis.
mi - se - re-re, mi - se - re - re, mi - se - re - re no - bis.
fp
f
82
Solo
Quo - ni - am tu so - lus san - ctus,
Solo
Tu so - lus
p
89
Tutti
Je - su Chri-ste. Cum san - cto Spi - ri - tu in
Cum san - cto Spi - ri - tu in
Do - mi - nus, tu so - lus al - tis - si - mus, Je - su Chri-ste. Cum san - cto Spi - ri - tu in
Cum san - cto Spi - ri - tu in
f

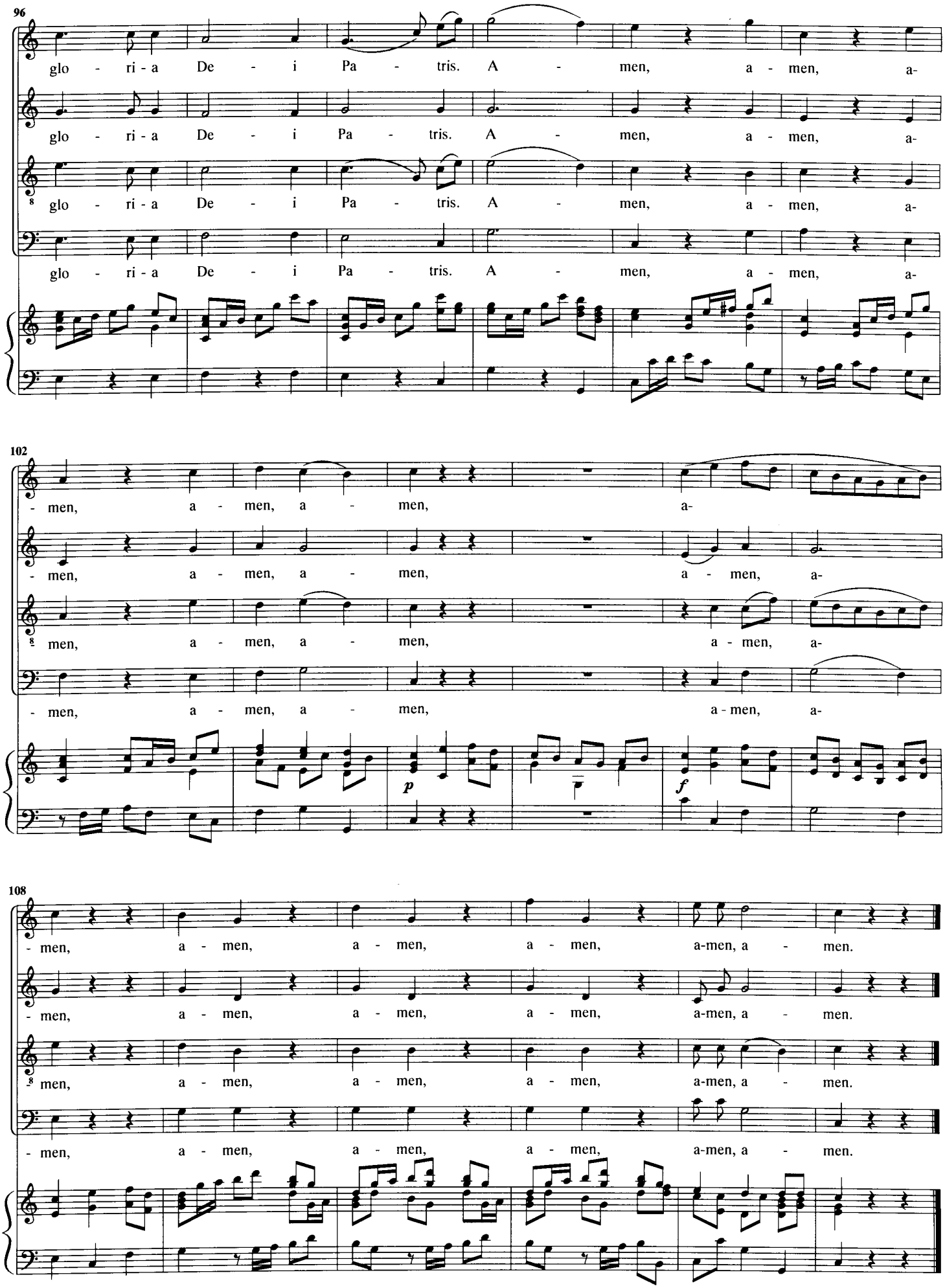
96
glo - ri - a De - i Pa - tris. A - men, a - men, a-
glo - ri - a De - i Pa - tris. A - men, a - men, a-
glo - ri - a De - i Pa - tris. A - men, a - men, a-
glo - ri - a De - i Pa - tris. A - men, a - men, a-
102
- men, a - men, a - men, a-
- men, a - men, a - men, a - men, a-
men, a - men, a - men, a - men, a-
- men, a - men, a - men, a - men, a-
p
f
108
- men, a - men, a - men, a - men, a-men, a - men.
- men, a - men, a - men, a - men, a-men, a - men.
men, a - men, a - men, a - men, a-men, a - men.
- men, a - men, a - men, a - men, a-men, a - men.

3. Credo

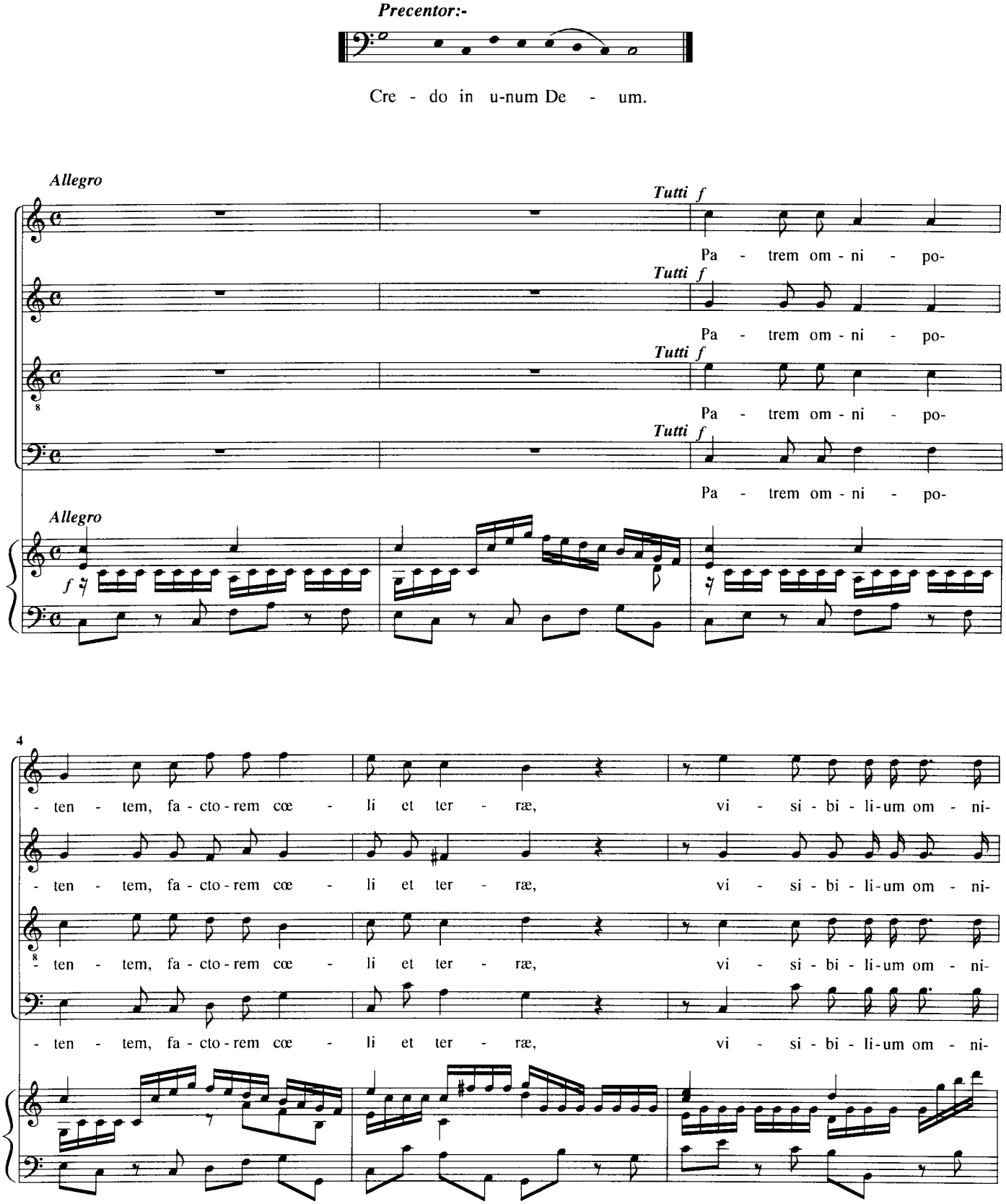
Precentor:-
Cre - do in u-num De - um.
Allegro
Tutti f
Pa - trem om - ni - po-
Pa - trem om - ni - po-
Pa - trem om - ni - po-
Pa - trem om - ni - po-
Allegro
f
4
- ten - tem, fa - cto - rem cœ - li et ter - ræ, vi - si - bi - li - um om - ni-
- ten - tem, fa - cto - rem cœ - li et ter - ræ, vi - si - bi - li - um om - ni-
- ten - tem, fa - cto - rem cœ - li et ter - ræ, vi - si - bi - li - um om - ni-
- ten - tem, fa - cto - rem cœ - li et ter - ræ, vi - si - bi - li - um om - ni-

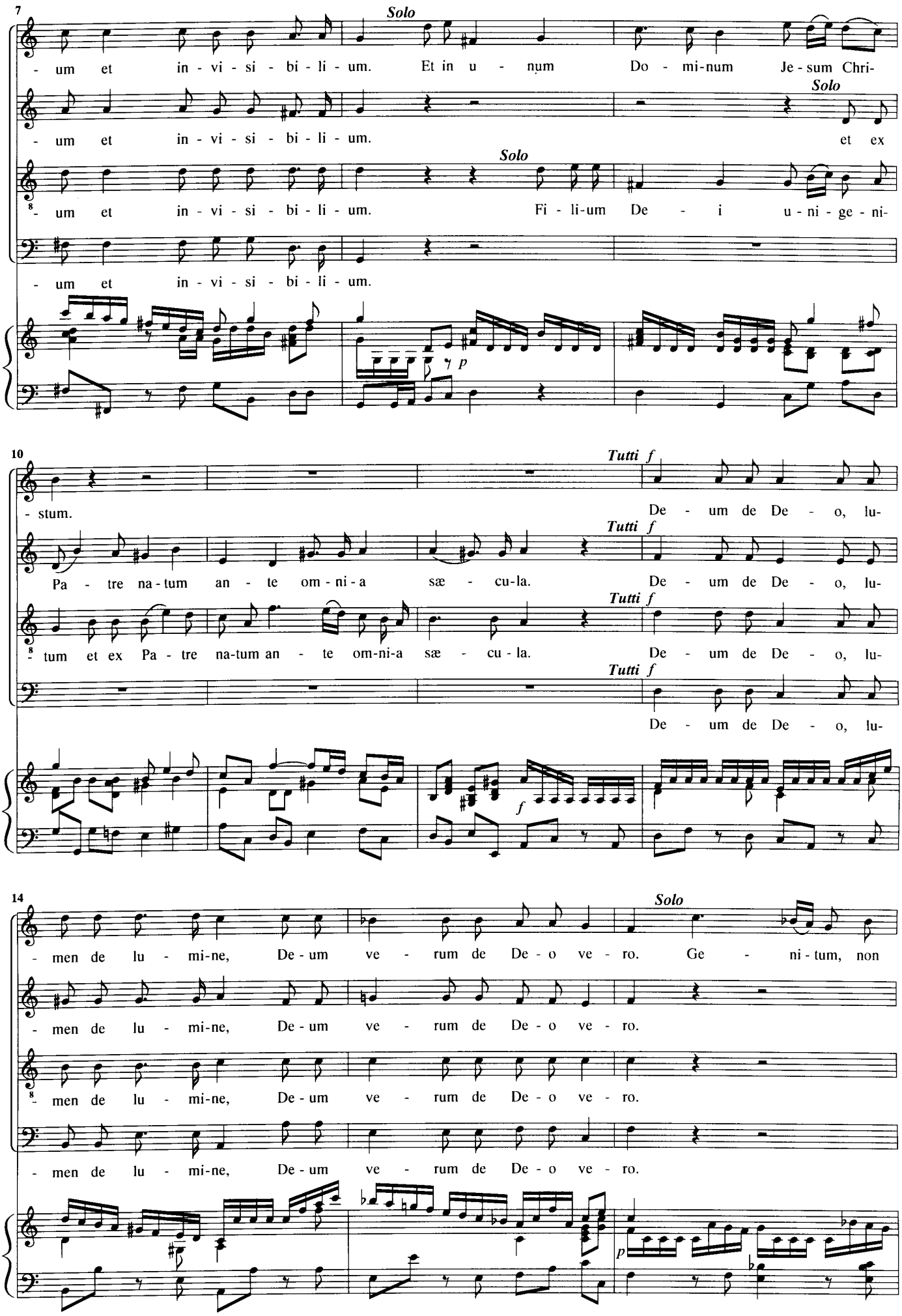
7
Solo
- um et in - vi - si - bi - li - um. Et in u - num Do - mi-num Je - sum Chri-
Solo
- um et in - vi - si - bi - li - um. et ex
Solo
- um et in - vi - si - bi - li - um. Fi - li-um De - i u - ni - ge - ni-
- um et in - vi - si - bi - li - um.
p
10
Tutti f
- stum. De - um de De - o, lu-
Pa - tre na - tum an - te om - ni - a sæ - cu - la.
Tutti f
De - um de De - o, lu-
- tum et ex Pa - tre na-tum an - te om-ni-a sæ - cu - la.
Tutti f
De - um de De - o, lu-
Tutti f
De - um de De - o, lu-
f
14
Solo
- men de lu - mi-ne, De - um ve - rum de De - o ve - ro. Ge - ni - tum, non
- men de lu - mi-ne, De - um ve - rum de De - o ve - ro.
- men de lu - mi-ne, De - um ve - rum de De - o ve - ro.
- men de lu - mi-ne, De - um ve - rum de De - o ve - ro.
p

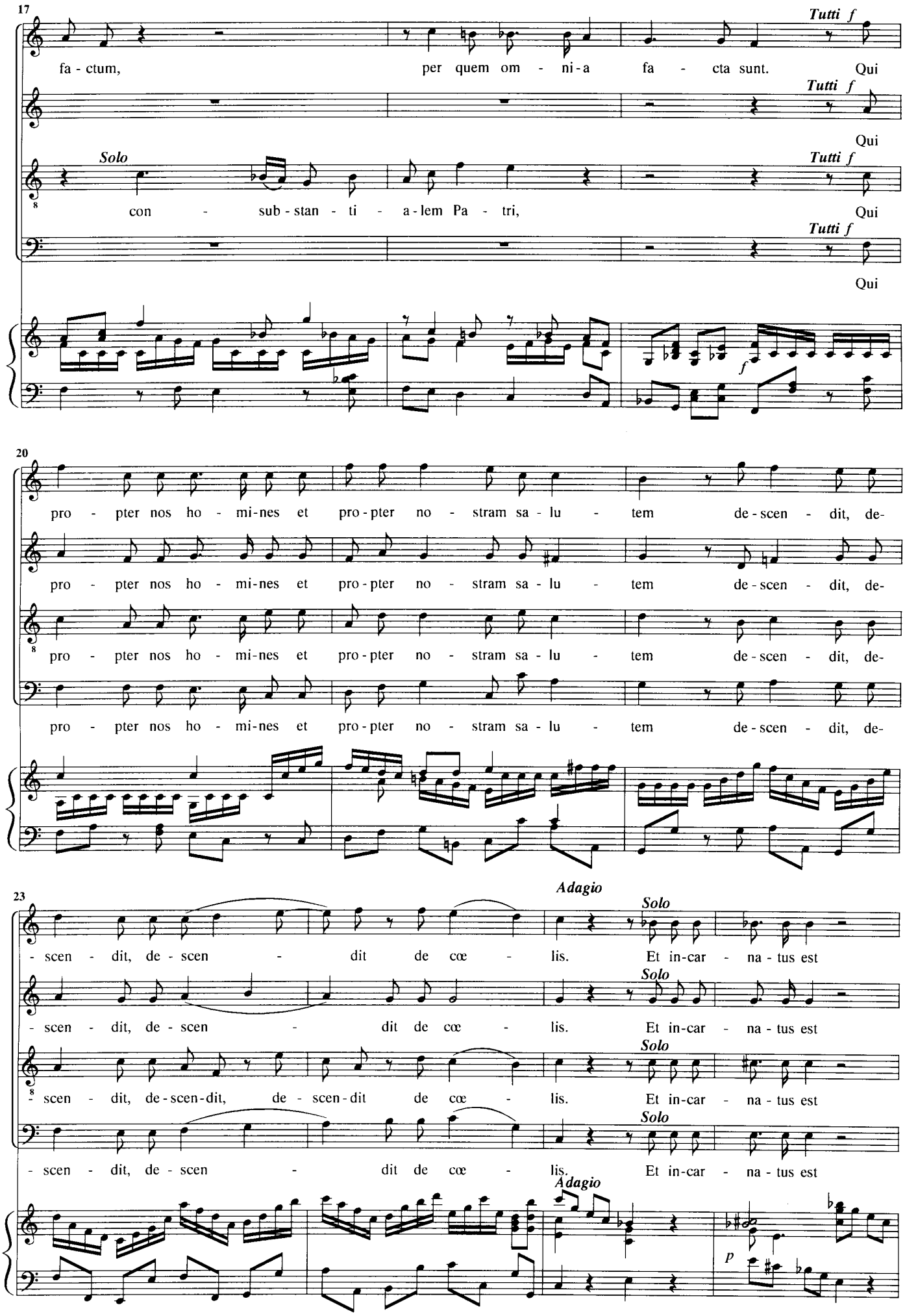
17
Tutti f
fa - ctum, per quem om - ni - a fa - cta sunt. Qui
Solo
con - sub - stan - ti - a - lem Pa - tri, Qui
f
20
pro - pter nos ho - mi - nes et pro - pter no - stram sa - lu - tem de - scen - dit, de-
23
Adagio
Solo
- scen - dit, de - scen - dit de cœ - lis. Et in - car - na - tus est
p

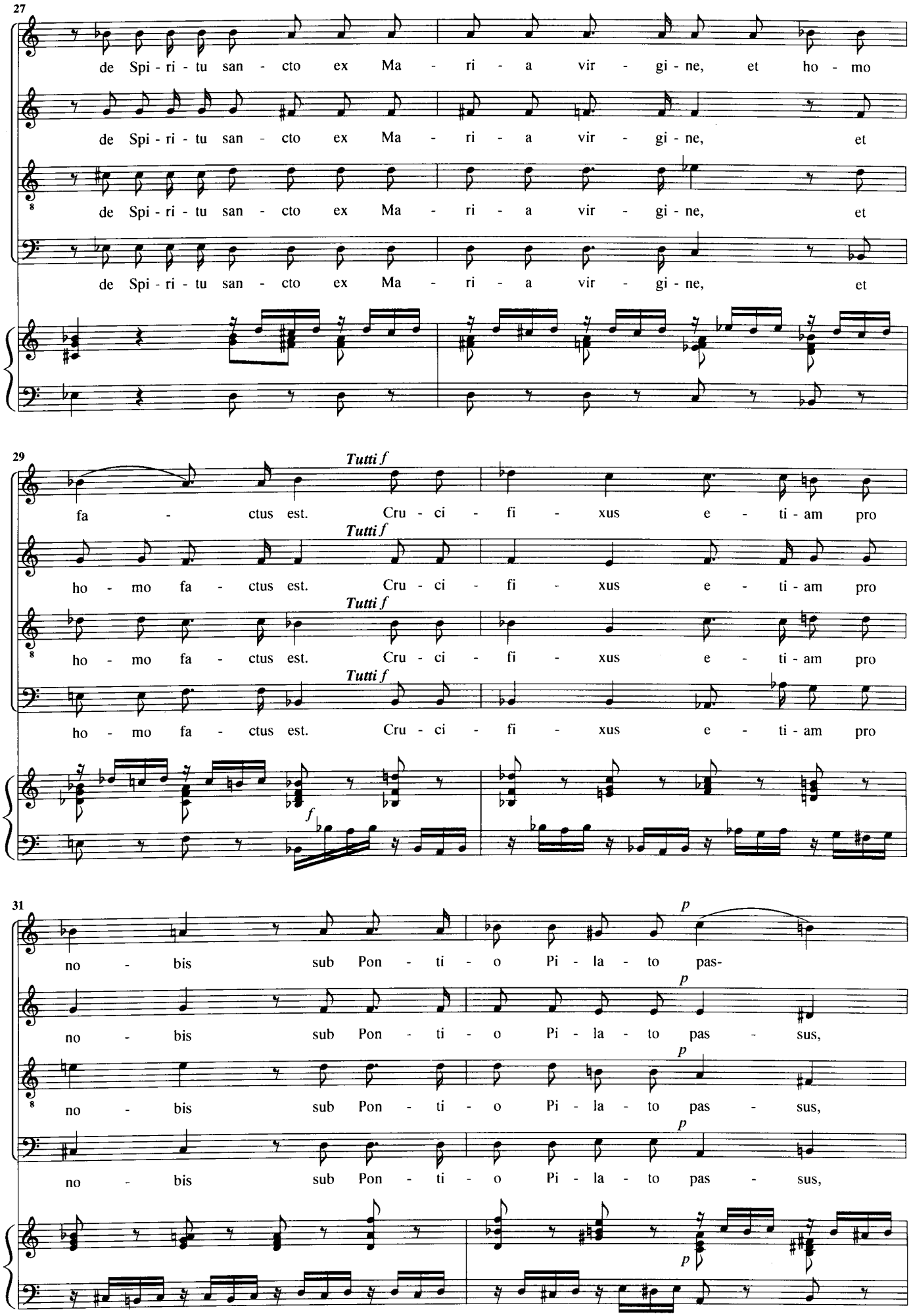
27
de Spi - ri - tu san - cto ex Ma - ri - a vir - gi - ne, et ho - mo
de Spi - ri - tu san - cto ex Ma - ri - a vir - gi - ne, et
de Spi - ri - tu san - cto ex Ma - ri - a vir - gi - ne, et
de Spi - ri - tu san - cto ex Ma - ri - a vir - gi - ne, et
29
Tutti f
fa - ctus est. Cru - ci - fi - xus e - ti - am pro
ho - mo fa - ctus est. Cru - ci - fi - xus e - ti - am pro
ho - mo fa - ctus est. Cru - ci - fi - xus e - ti - am pro
ho - mo fa - ctus est. Cru - ci - fi - xus e - ti - am pro
f
31
p
no - bis sub Pon - ti - o Pi - la - to pas-
no - bis sub Pon - ti - o Pi - la - to pas - sus,
no - bis sub Pon - ti - o Pi - la - to pas - sus,
no - bis sub Pon - ti - o Pi - la - to pas - sus,

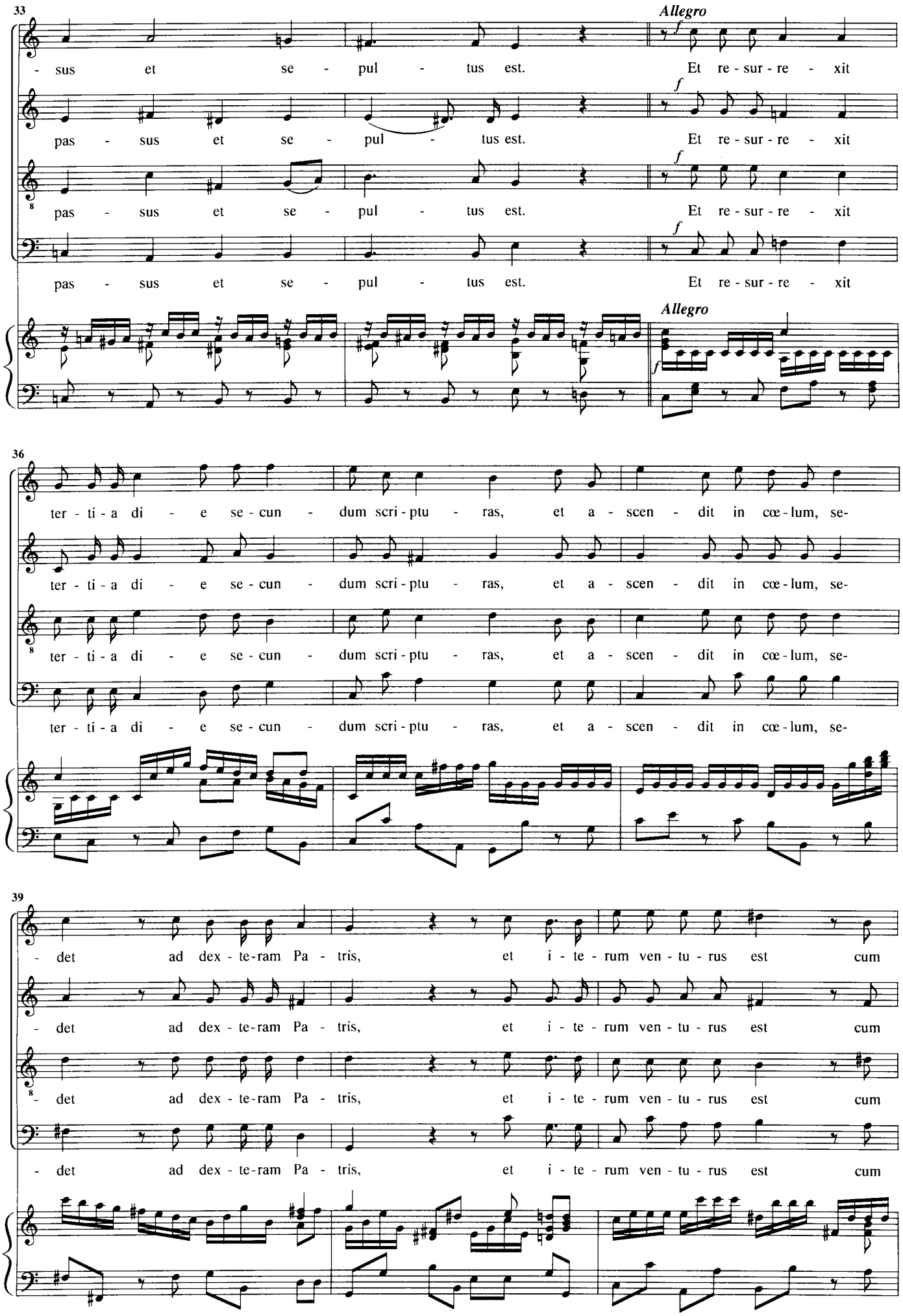
33
Allegro
- sus et se - pul - tus est. Et re - sur - re - xit
pas - sus et se - pul - tus est. Et re - sur - re - xit
pas - sus et se - pul - tus est. Et re - sur - re - xit
pas - sus et se - pul - tus est. Et re - sur - re - xit
Allegro
36
ter - ti - a di - e se - cun - dum scri - ptu - ras, et a - scen - dit in cœ - lum, se-
ter - ti - a di - e se - cun - dum scri - ptu - ras, et a - scen - dit in cœ - lum, se-
ter - ti - a di - e se - cun - dum scri - ptu - ras, et a - scen - dit in cœ - lum, se-
ter - ti - a di - e se - cun - dum scri - ptu - ras, et a - scen - dit in cœ - lum, se-
39
- det ad dex - te - ram Pa - tris, et i - te - rum ven - tu - rus est cum
- det ad dex - te - ram Pa - tris, et i - te - rum ven - tu - rus est cum
- det ad dex - te - ram Pa - tris, et i - te - rum ven - tu - rus est cum
- det ad dex - te - ram Pa - tris, et i - te - rum ven - tu - rus est cum

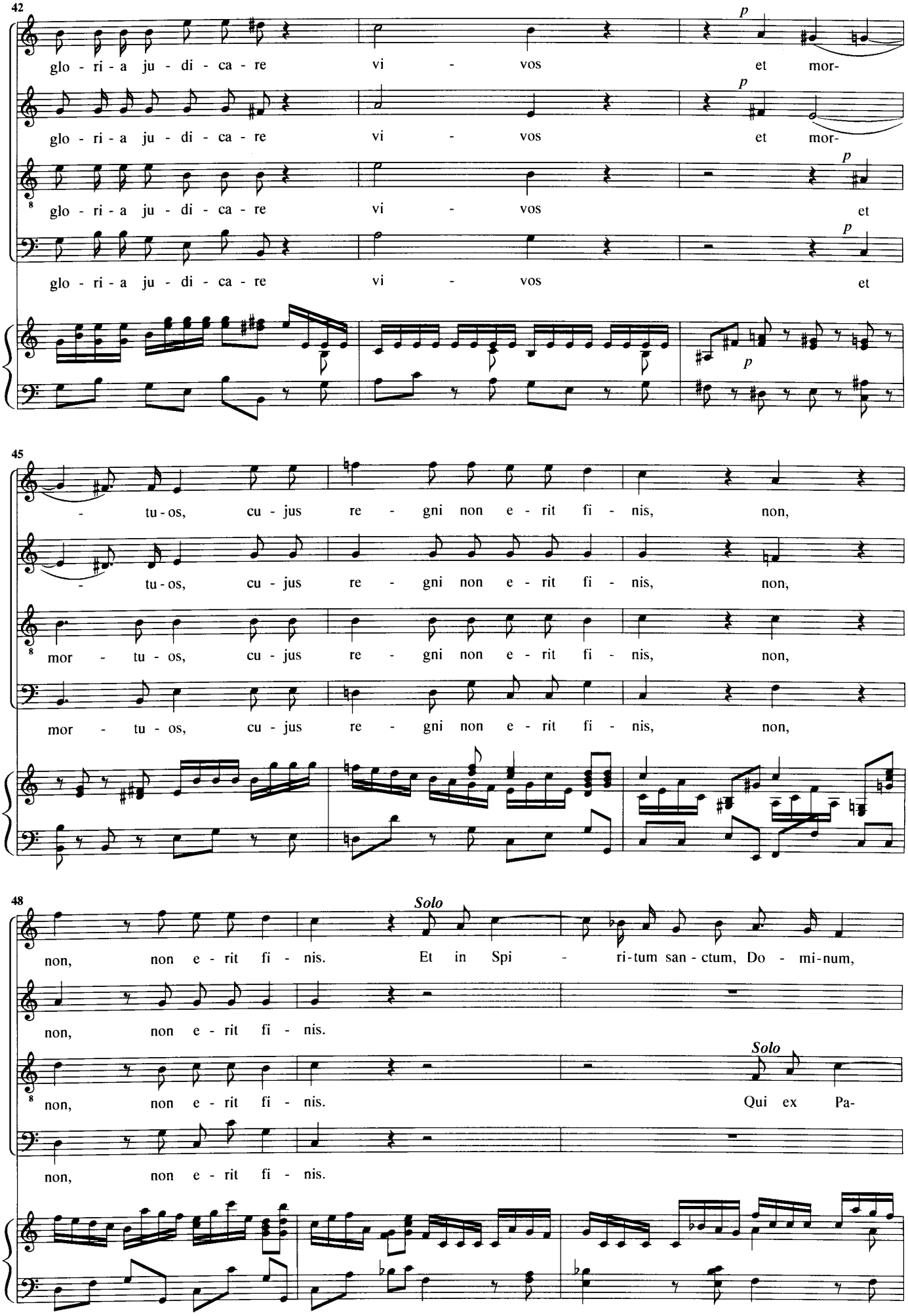
42
glo - ri - a ju - di - ca - re vi - vos et mor-
glo - ri - a ju - di - ca - re vi - vos et mor-
glo - ri - a ju - di - ca - re vi - vos et
glo - ri - a ju - di - ca - re vi - vos et
p
45
- tu - os, cu - jus re - gni non e - rit fi - nis, non,
- tu - os, cu - jus re - gni non e - rit fi - nis, non,
mor - tu - os, cu - jus re - gni non e - rit fi - nis, non,
mor - tu - os, cu - jus re - gni non e - rit fi - nis, non,
48
Solo
non, non e - rit fi - nis. Et in Spi - ri - tum san - ctum, Do - mi - num,
non, non e - rit fi - nis.
Solo
non, non e - rit fi - nis. Qui ex Pa-
non, non e - rit fi - nis.

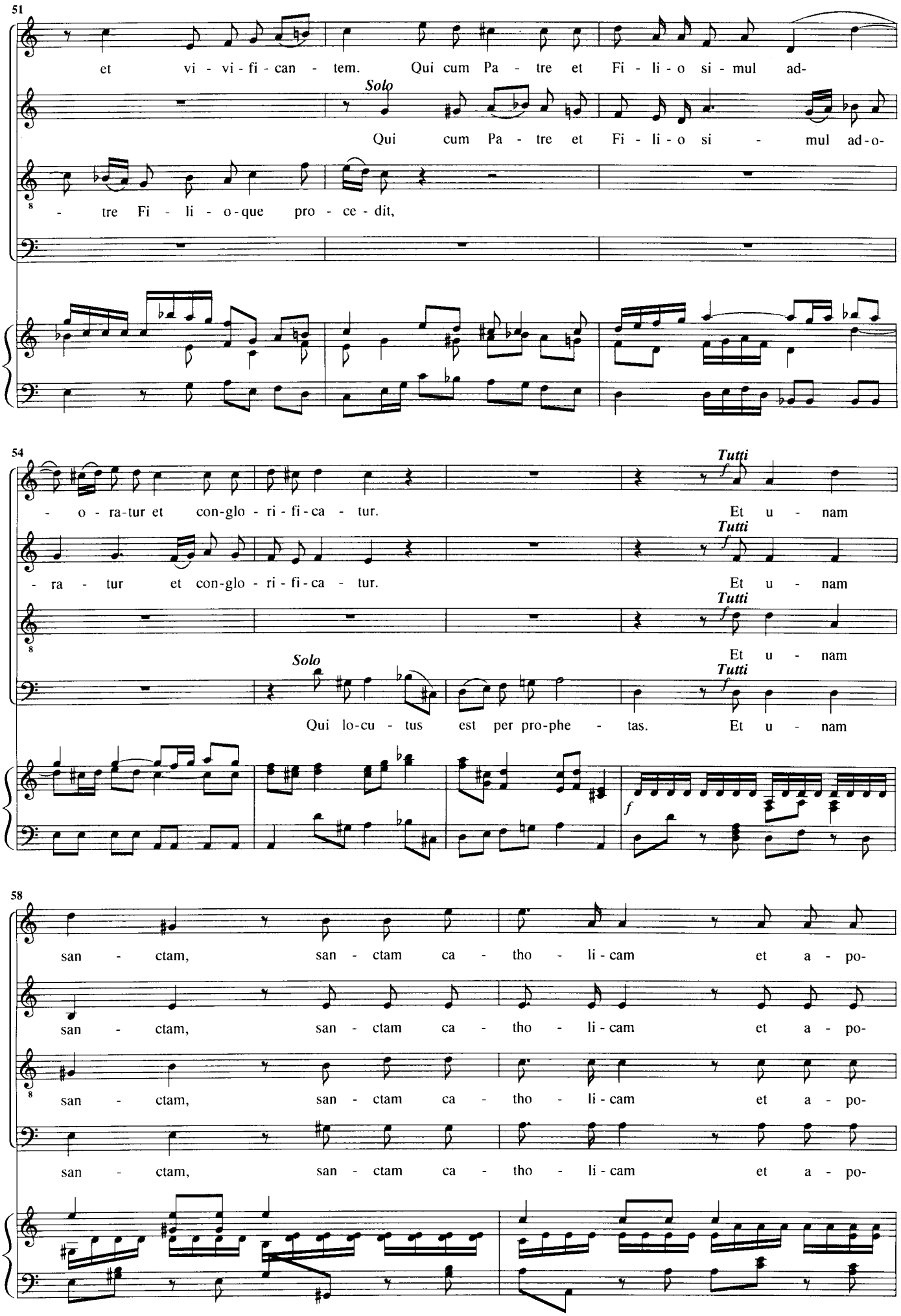
51
et vi - vi - fi - can - tem. Qui cum Pa - tre et Fi - li - o si - mul ad-
Solo
Qui cum Pa - tre et Fi - li - o si - mul ad-o-
- tre Fi - li - o - que pro - ce - dit,
54
- o - ra-tur et con-glo - ri - fi - ca - tur.
Et u - nam
Tutti
- ra - tur et con-glo - ri - fi - ca - tur.
Et u - nam
Et u - nam
Solo
Qui lo-cu - tus est per pro-phe - tas.
Et u - nam
58
san - ctam, san - ctam ca - tho - li - cam et a - po-
san - ctam, san - ctam ca - tho - li - cam et a - po-
san - ctam, san - ctam ca - tho - li - cam et a - po-
san - ctam, san - ctam ca - tho - li - cam et a - po-

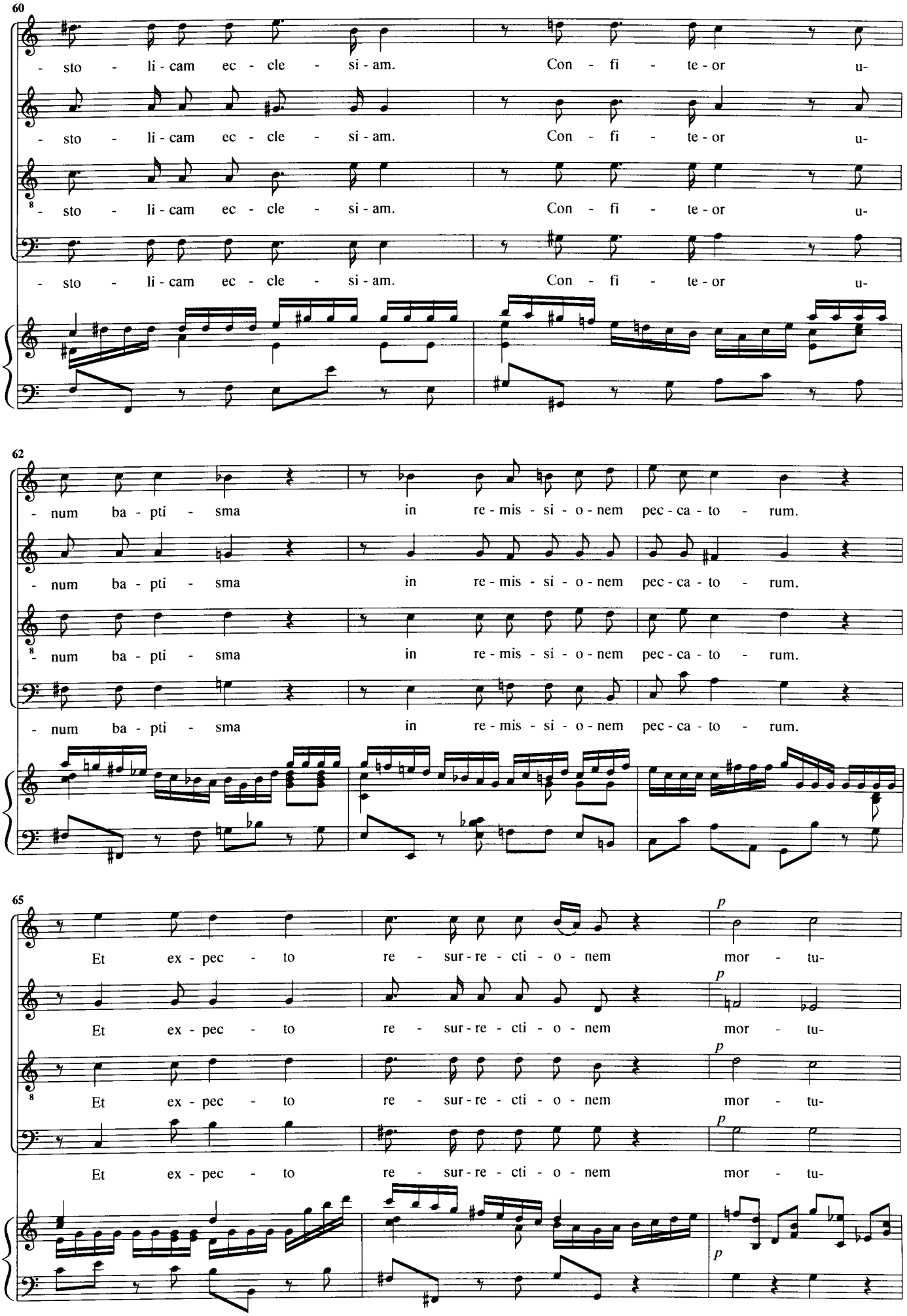
60
- sto - li - cam ec - cle - si - am. Con - fi - te - or u-
- sto - li - cam ec - cle - si - am. Con - fi - te - or u-
- sto - li - cam ec - cle - si - am. Con - fi - te - or u-
- sto - li - cam ec - cle - si - am. Con - fi - te - or u-
62
- num ba - pti - sma in re - mis - si - o - nem pec - ca - to - rum.
- num ba - pti - sma in re - mis - si - o - nem pec - ca - to - rum.
- num ba - pti - sma in re - mis - si - o - nem pec - ca - to - rum.
- num ba - pti - sma in re - mis - si - o - nem pec - ca - to - rum.
65
p
Et ex - pec - to re - sur - re - cti - o - nem mor - tu-
p
Et ex - pec - to re - sur - re - cti - o - nem mor - tu-
p
Et ex - pec - to re - sur - re - cti - o - nem mor - tu-
p
Et ex - pec - to re - sur - re - cti - o - nem mor - tu-
p

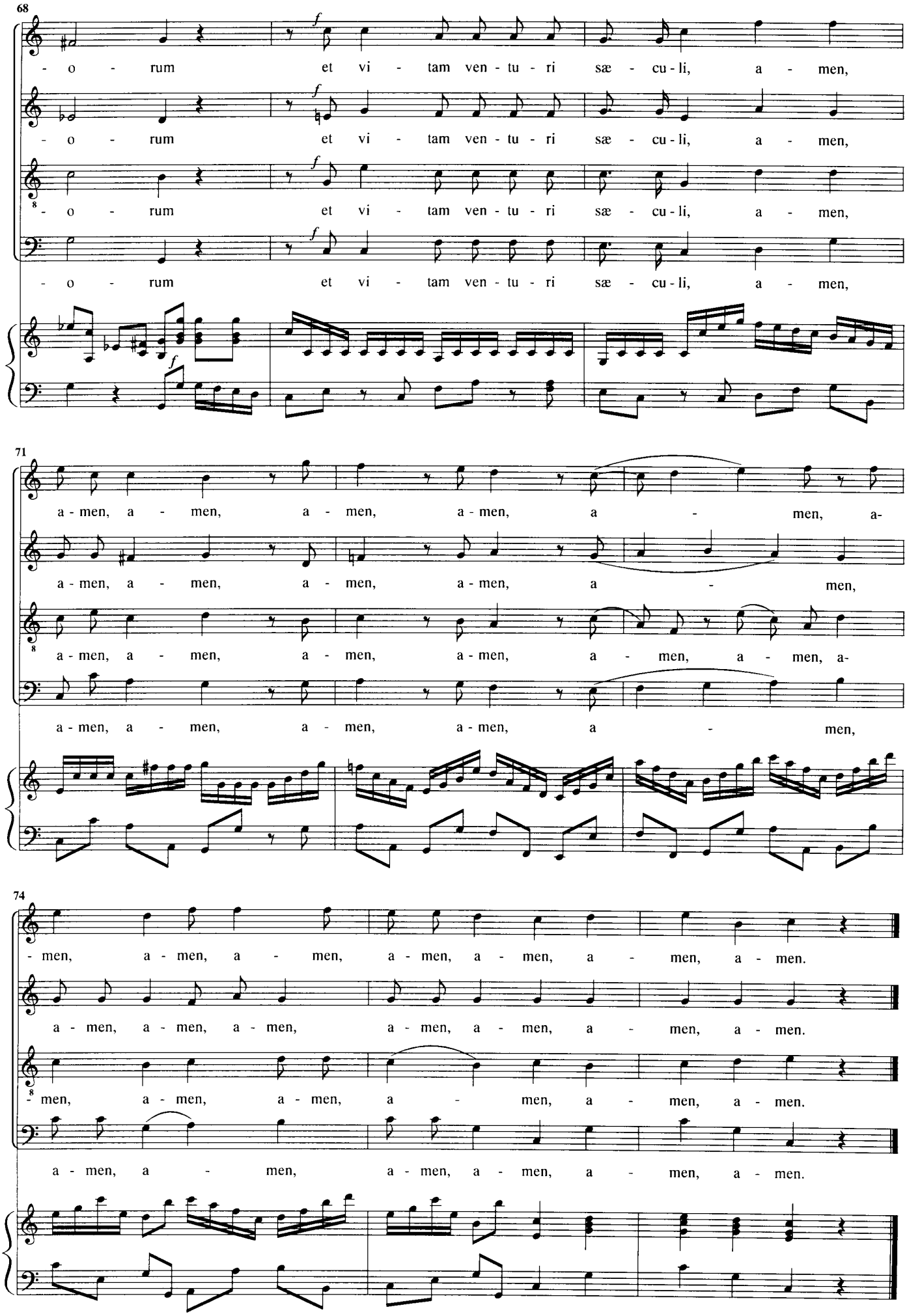
68
- o - rum et vi - tam ven - tu - ri sæ - cu - li, a - men,
- o - rum et vi - tam ven - tu - ri sæ - cu - li, a - men,
- o - rum et vi - tam ven - tu - ri sæ - cu - li, a - men,
- o - rum et vi - tam ven - tu - ri sæ - cu - li, a - men,
71
a - men, a - men, a - men, a - men, a - men, a-
a - men, a - men, a - men, a - men, a - men,
a - men, a - men, a - men, a - men, a - men, a - men, a-
a - men, a - men, a - men, a - men, a - men,
74
- men, a - men, a - men, a - men, a - men, a - men, a - men.
a - men, a - men, a - men, a - men, a - men, a - men, a - men.
- men, a - men, a - men, a - men, a - men, a - men.
a - men, a - men, a - men, a - men, a - men, a - men.

4. Sanctus

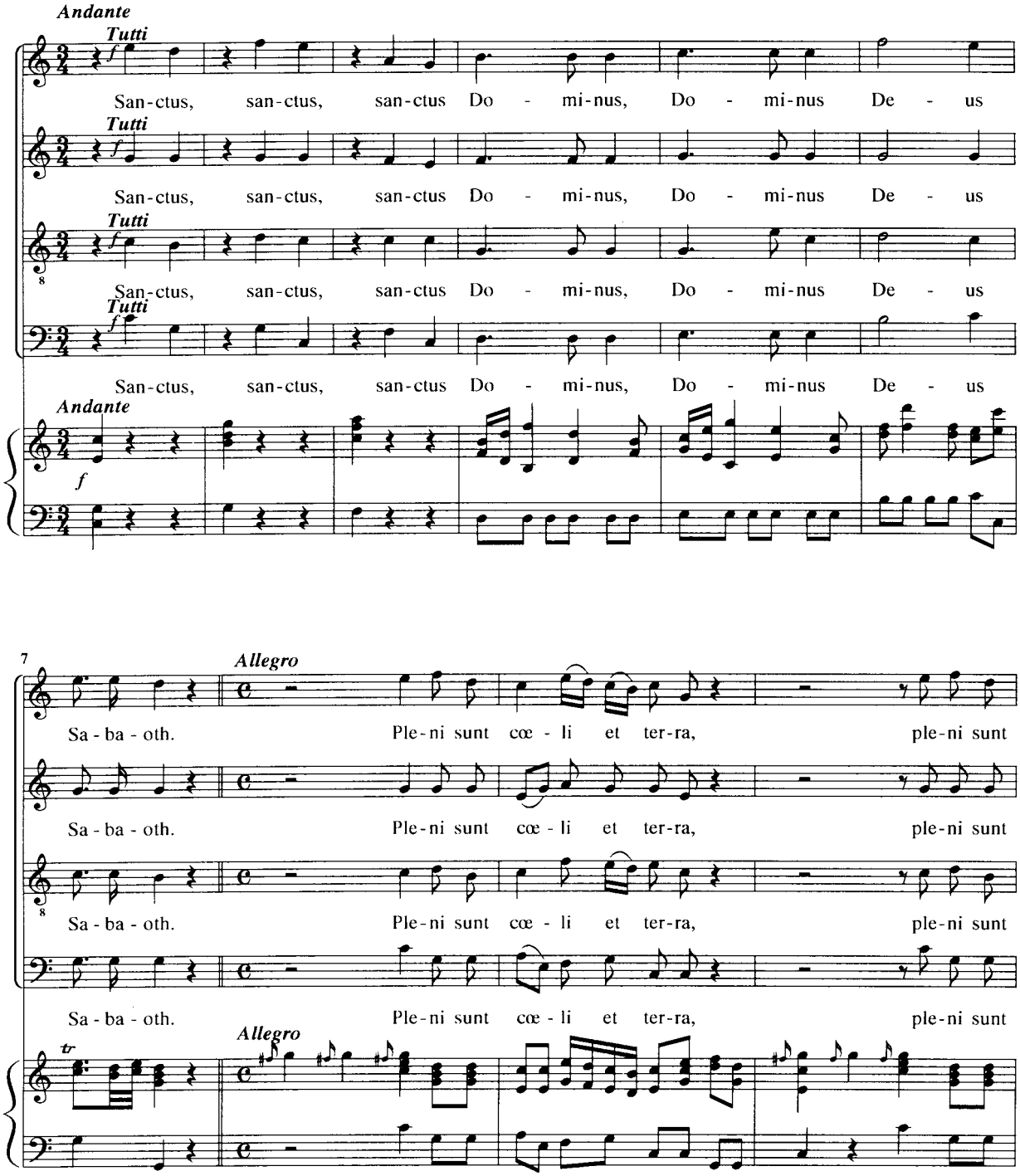
Andante
Tutti
San-ctus, san-ctus, san-ctus Do - mi-nus, Do - mi-nus De - us
Andante
7
Allegro
Sa - ba - oth. Ple-ni sunt cœ - li et ter-ra, ple-ni sunt
tr

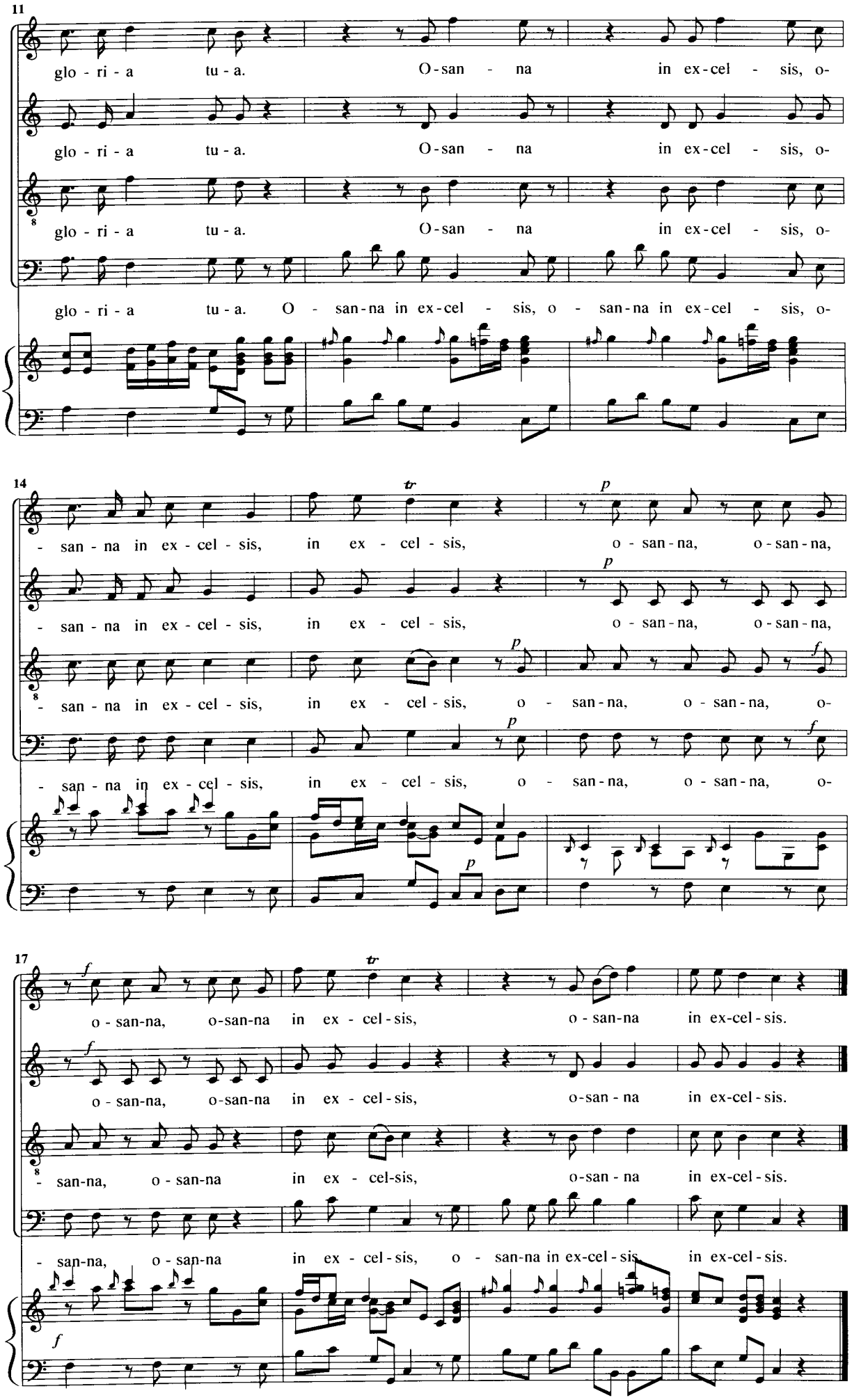
11
glo - ri - a tu - a. O - san - na in ex - cel - sis, o-
glo - ri - a tu - a. O - san - na in ex - cel - sis, o-
glo - ri - a tu - a. O - san - na in ex - cel - sis, o-
glo - ri - a tu - a. O - san - na in ex - cel - sis, o - san - na in ex - cel - sis, o-
14
tr
p
- san - na in ex - cel - sis, in ex - cel - sis, o - san - na, o - san - na,
- san - na in ex - cel - sis, in ex - cel - sis, o - san - na, o - san - na,
- san - na in ex - cel - sis, in ex - cel - sis, o - san - na, o - san - na, o-
- san - na in ex - cel - sis, in ex - cel - sis, o - san - na, o - san - na, o-
17
f
tr
o - san - na, o - san - na in ex - cel - sis, o - san - na in ex - cel - sis.
o - san - na, o - san - na in ex - cel - sis, o - san - na in ex - cel - sis.
- san - na, o - san - na in ex - cel - sis, o - san - na in ex - cel - sis.
- san - na, o - san - na in ex - cel - sis, o - san - na in ex - cel - sis in ex - cel - sis.

5. Benedictus

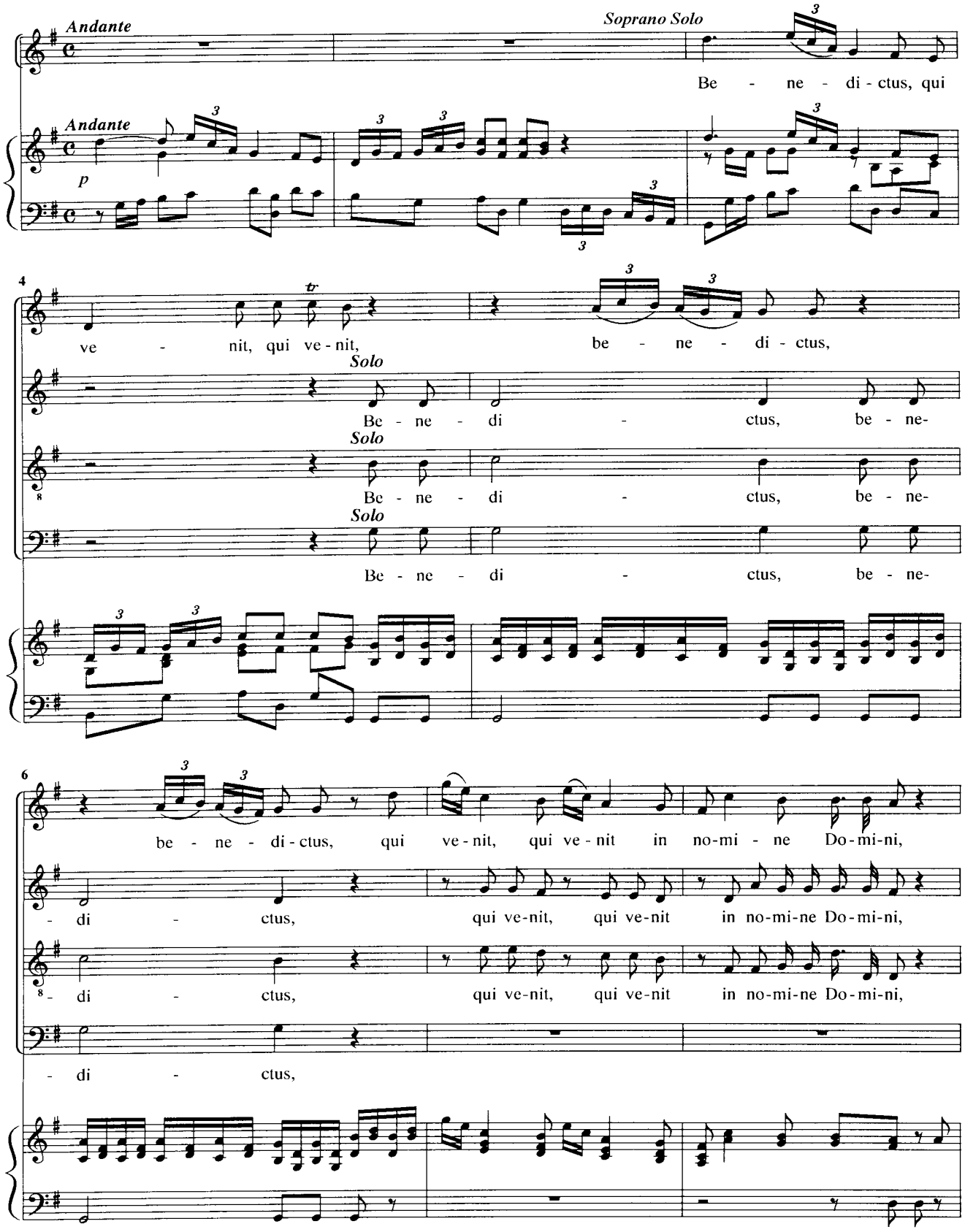

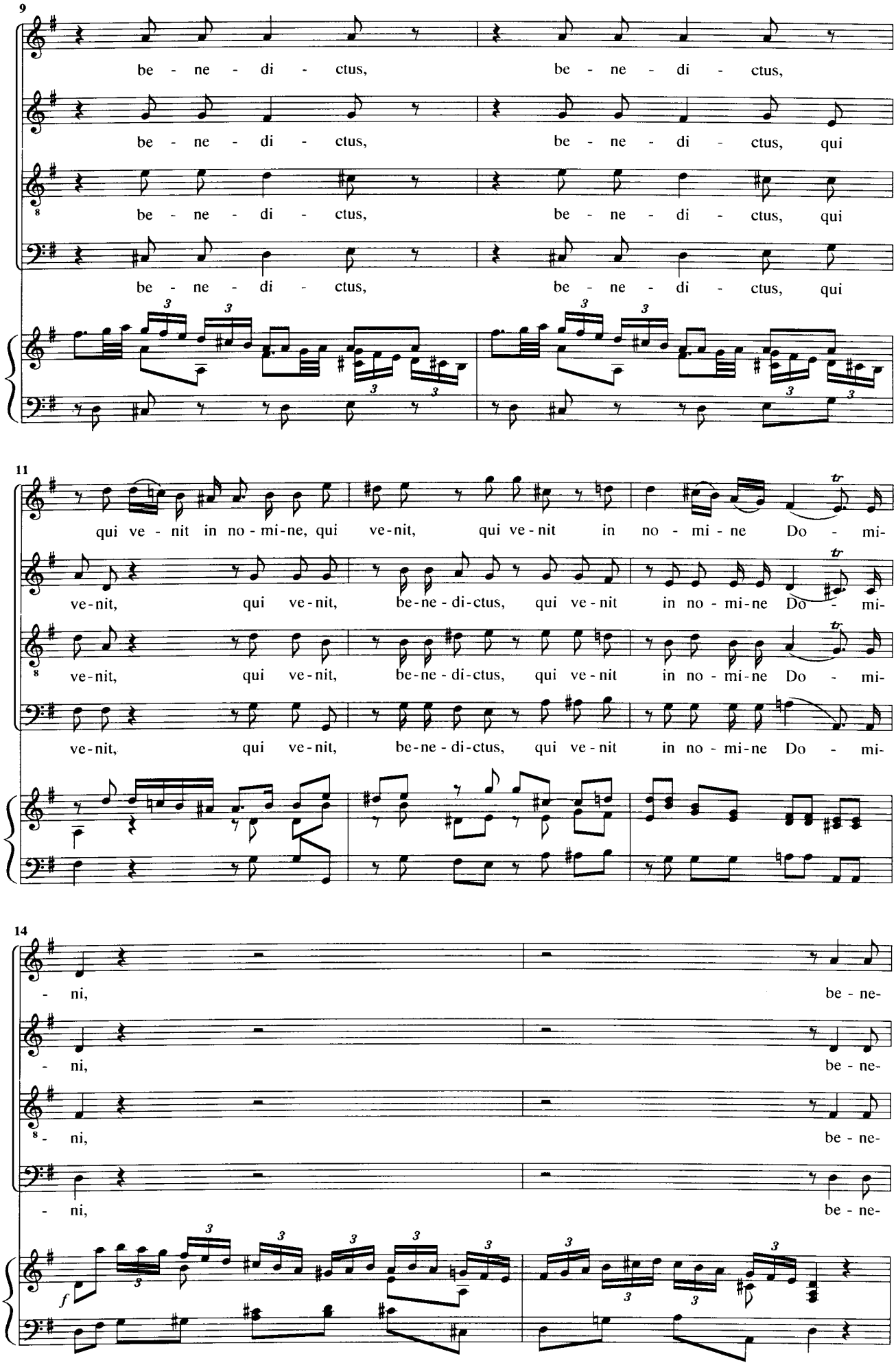
9
be - ne - di - ctus, be - ne - di - ctus,
be - ne - di - ctus, be - ne - di - ctus, qui
be - ne - di - ctus, be - ne - di - ctus, qui
be - ne - di - ctus, be - ne - di - ctus, qui
11
qui ve - nit in no - mi - ne, qui ve - nit, qui ve - nit in no - mi - ne Do - mi-
ve - nit, qui ve - nit, be - ne - di - ctus, qui ve - nit in no - mi - ne Do - mi-
ve - nit, qui ve - nit, be - ne - di - ctus, qui ve - nit in no - mi - ne Do - mi-
ve - nit, qui ve - nit, be - ne - di - ctus, qui ve - nit in no - mi - ne Do - mi-
14
- ni, be - ne-
- ni, be - ne-
- ni, be - ne-
- ni, be - ne-
f

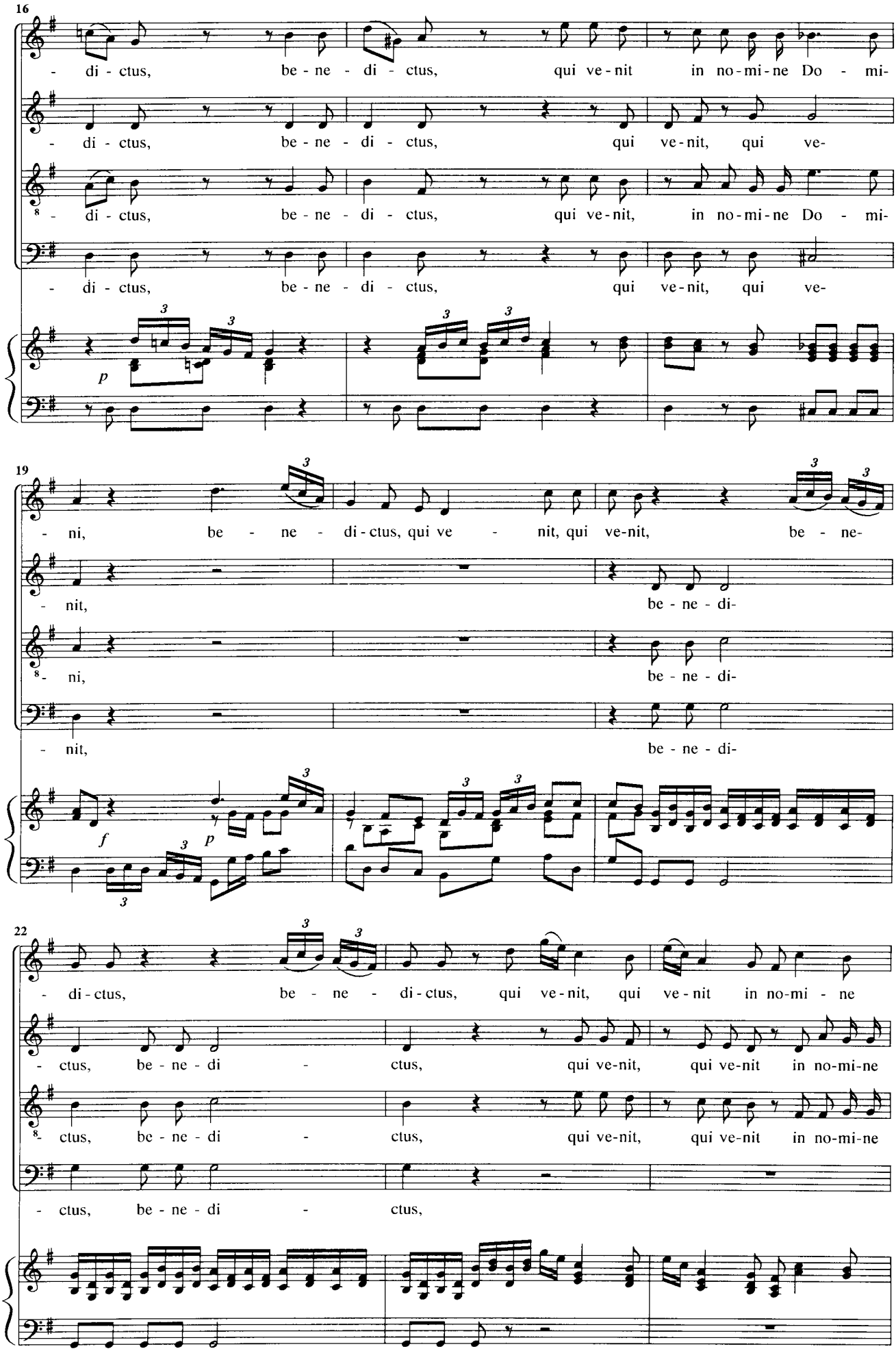
16
- di - ctus, be - ne - di - ctus, qui ve - nit in no - mi - ne Do - mi-
- di - ctus, be - ne - di - ctus, qui ve - nit, qui ve-
- di - ctus, be - ne - di - ctus, qui ve - nit, in no - mi - ne Do - mi-
- di - ctus, be - ne - di - ctus, qui ve - nit, qui ve-
p
19
- ni, be - ne - di - ctus, qui ve - nit, qui ve-nit, be - ne-
- nit, be - ne - di-
- ni, be - ne - di-
- nit, be - ne - di-
f
p
22
- di - ctus, be - ne - di - ctus, qui ve - nit, qui ve - nit in no - mi - ne
- ctus, be - ne - di - ctus, qui ve-nit, qui ve-nit in no-mi-ne
- ctus, be - ne - di - ctus, qui ve-nit, qui ve-nit in no-mi-ne
- ctus, be - ne - di - ctus,

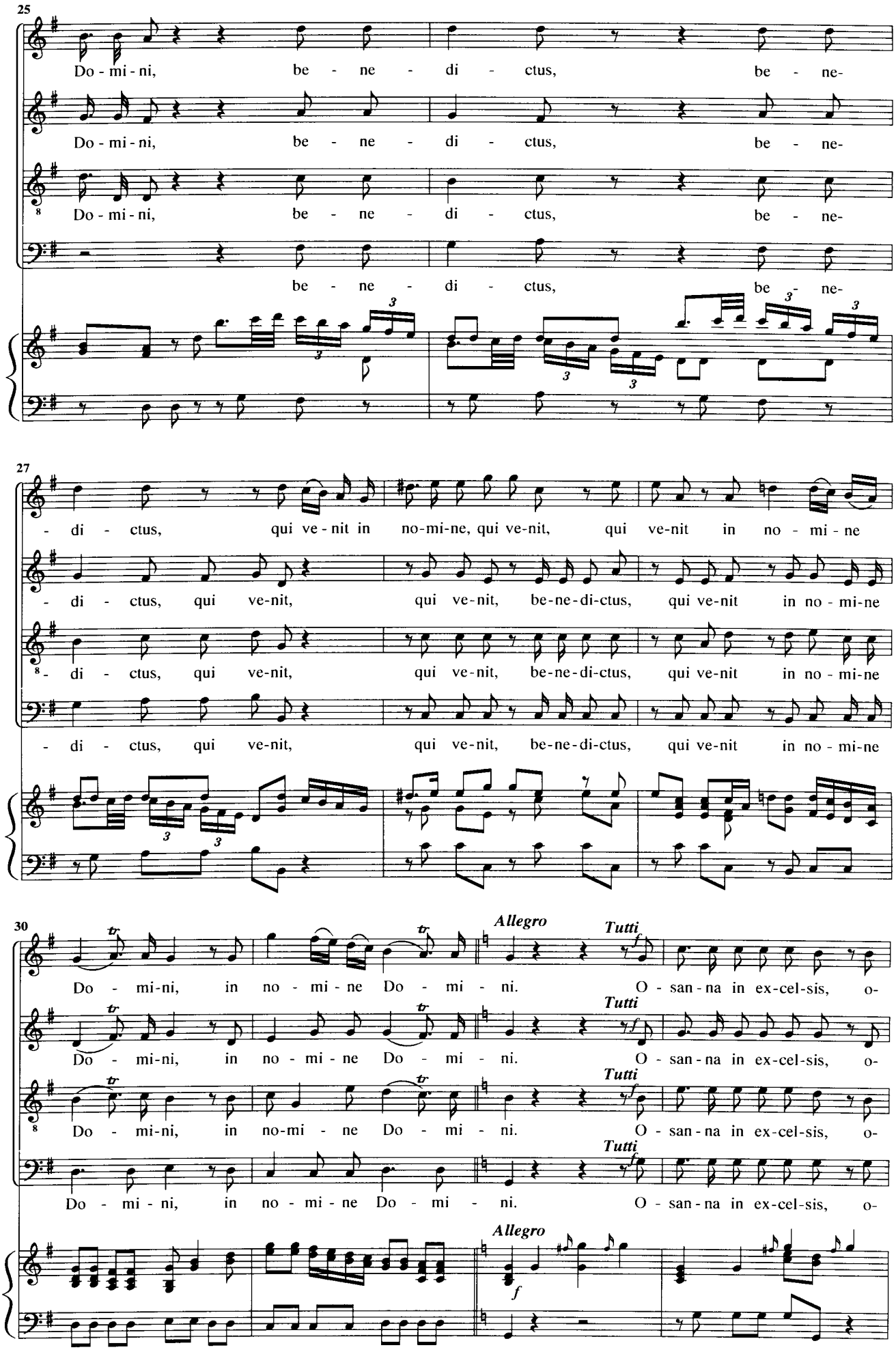
25
Do - mi - ni, be - ne - di - ctus, be - ne-
Do - mi - ni, be - ne - di - ctus, be - ne-
Do - mi - ni, be - ne - di - ctus, be - ne-
be - ne - di - ctus, be - ne-
27
- di - ctus, qui ve - nit in no-mi-ne, qui ve-nit, qui ve-nit in no - mi - ne
- di - ctus, qui ve-nit, qui ve-nit, be-ne-di-ctus, qui ve-nit in no - mi-ne
- di - ctus, qui ve-nit, qui ve-nit, be-ne-di-ctus, qui ve-nit in no - mi-ne
- di - ctus, qui ve-nit, qui ve-nit, be-ne-di-ctus, qui ve-nit in no - mi-ne
30
Allegro
Tutti
Do - mi-ni, in no - mi - ne Do - mi - ni. O - san - na in ex-cel-sis, o-
Do - mi-ni, in no - mi - ne Do - mi - ni. O - san - na in ex-cel-sis, o-
Do - mi-ni, in no-mi - ne Do - mi - ni. O - san - na in ex-cel-sis, o-
Do - mi - ni, in no - mi - ne Do - mi - ni. O - san - na in ex-cel-sis, o-
Allegro

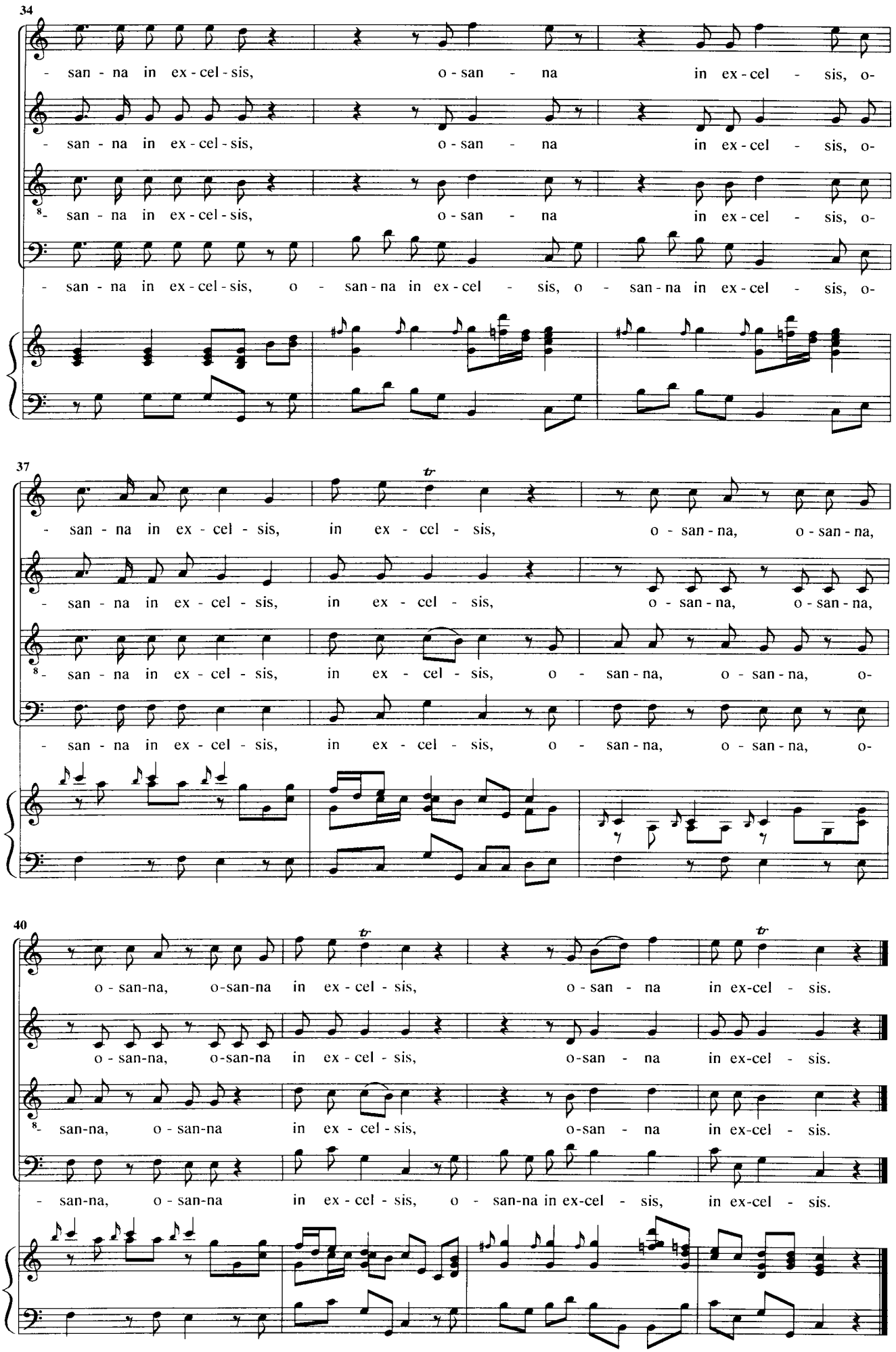
34
- san - na in ex - cel - sis, o - san - na in ex - cel - sis, o-
- san - na in ex - cel - sis, o - san - na in ex - cel - sis, o-
- san - na in ex - cel - sis, o - san - na in ex - cel - sis, o-
- san - na in ex - cel - sis, o - san - na in ex - cel - sis, o - san - na in ex - cel - sis, o-
37
- san - na in ex - cel - sis, in ex - cel - sis, o - san - na, o - san - na,
- san - na in ex - cel - sis, in ex - cel - sis, o - san - na, o - san - na,
- san - na in ex - cel - sis, in ex - cel - sis, o - san - na, o - san - na, o-
- san - na in ex - cel - sis, in ex - cel - sis, o - san - na, o - san - na, o-
40
o - san-na, o-san-na in ex - cel - sis, o - san - na in ex-cel - sis.
o - san-na, o-san-na in ex - cel - sis, o-san - na in ex-cel - sis.
- san-na, o - san-na in ex - cel - sis, o-san - na in ex-cel - sis.
- san-na, o - san-na in ex - cel - sis, o - san-na in ex-cel - sis, in ex-cel - sis.

6. Agnus Dei

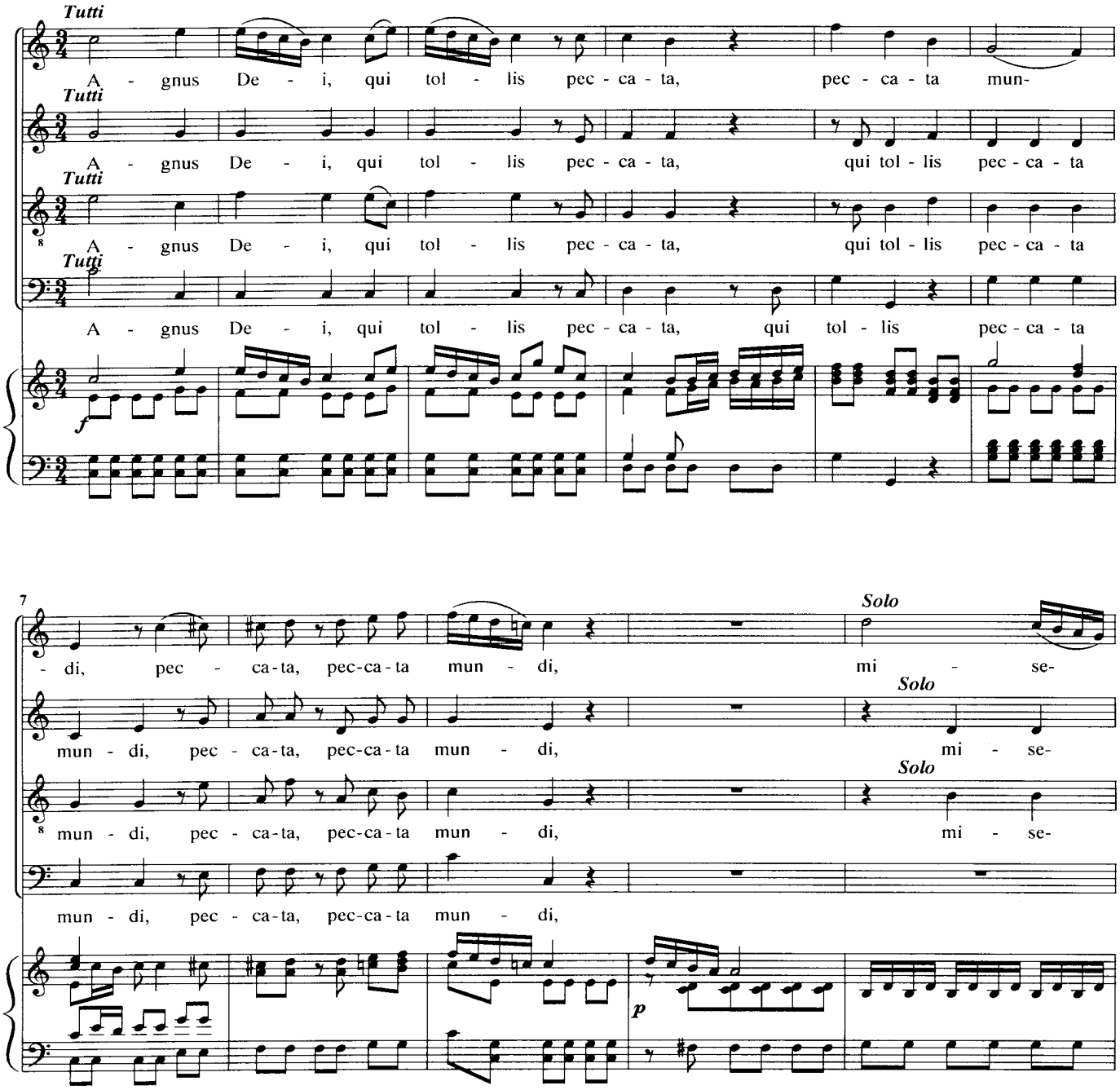
Tutti
A - gnus De - i, qui tol - lis pec - ca - ta, pec - ca - ta mun-
Tutti
A - gnus De - i, qui tol - lis pec - ca - ta, qui tol - lis pec - ca - ta
Tutti
A - gnus De - i, qui tol - lis pec - ca - ta, qui tol - lis pec - ca - ta
Tutti
A - gnus De - i, qui tol - lis pec - ca - ta, qui tol - lis pec - ca - ta
f
7
- di, pec - ca-ta, pec-ca-ta mun - di, mi - se-
Solo
mun - di, pec - ca-ta, pec-ca-ta mun - di, mi - se-
Solo
mun - di, pec - ca-ta, pec-ca-ta mun - di, mi - se-
Solo
mun - di, pec - ca-ta, pec-ca-ta mun - di,
p

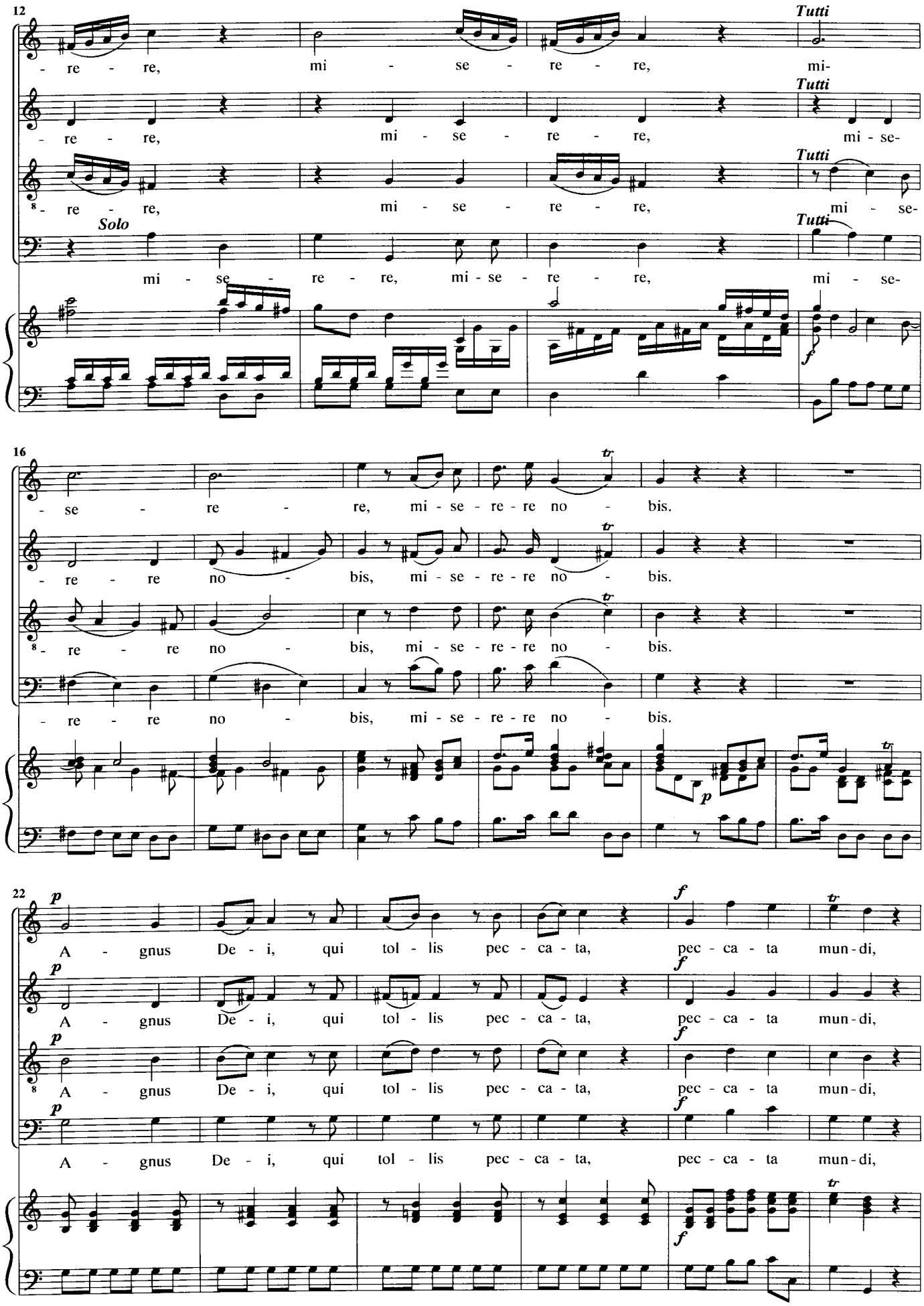
12
Tutti
- re - re, mi - se - re - re, mi-
Tutti
- re - re, mi - se - re - re, mi - se-
Tutti
- re - re, mi - se - re - re, mi - se-
Solo
Tutti
mi - se - re - re, mi - se - re - re, mi - se-
16
- se - re - re, mi - se - re - re no - bis.
- re - re no - bis, mi - se - re - re no - bis.
- re - re no - bis, mi - se - re - re no - bis.
- re - re no - bis, mi - se - re - re no - bis.
22
p
f
A - gnus De - i, qui tol - lis pec - ca - ta, pec - ca - ta mun - di,
A - gnus De - i, qui tol - lis pec - ca - ta, pec - ca - ta mun - di,
A - gnus De - i, qui tol - lis pec - ca - ta, pec - ca - ta mun - di,
A - gnus De - i, qui tol - lis pec - ca - ta, pec - ca - ta mun - di,

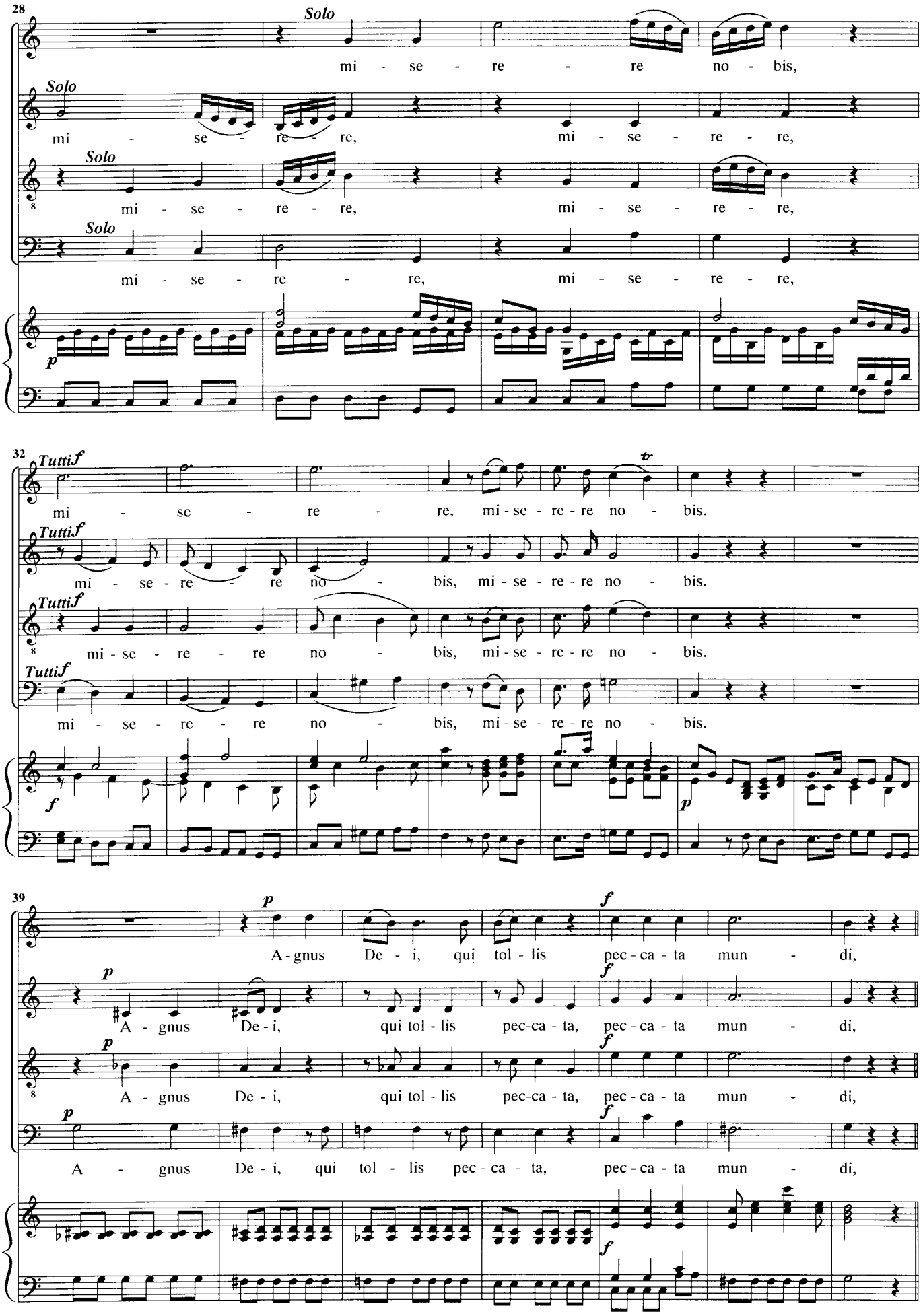
28
Solo
mi - se - re - re no - bis,
Solo
mi - se - re - re, mi - se - re - re,
Solo
mi - se - re - re, mi - se - re - re,
Solo
mi - se - re - re, mi - se - re - re,
p
32
Tutti f
mi - se - re - re, mi - se - re - re no - bis.
Tutti f
mi - se - re - re no - bis, mi - se - re - re no - bis.
Tutti f
mi - se - re - re no - bis, mi - se - re - re no - bis.
Tutti f
mi - se - re - re no - bis, mi - se - re - re no - bis.
f
p
39
p
A - gnus De - i, qui tol - lis pec - ca - ta mun - di,
p
A - gnus De - i, qui tol - lis pec-ca - ta, pec - ca - ta mun - di,
p
A - gnus De - i, qui tol - lis pec-ca - ta, pec - ca - ta mun - di,
p
A - gnus De - i, qui tol - lis pec - ca - ta, pec - ca - ta mun - di,
f

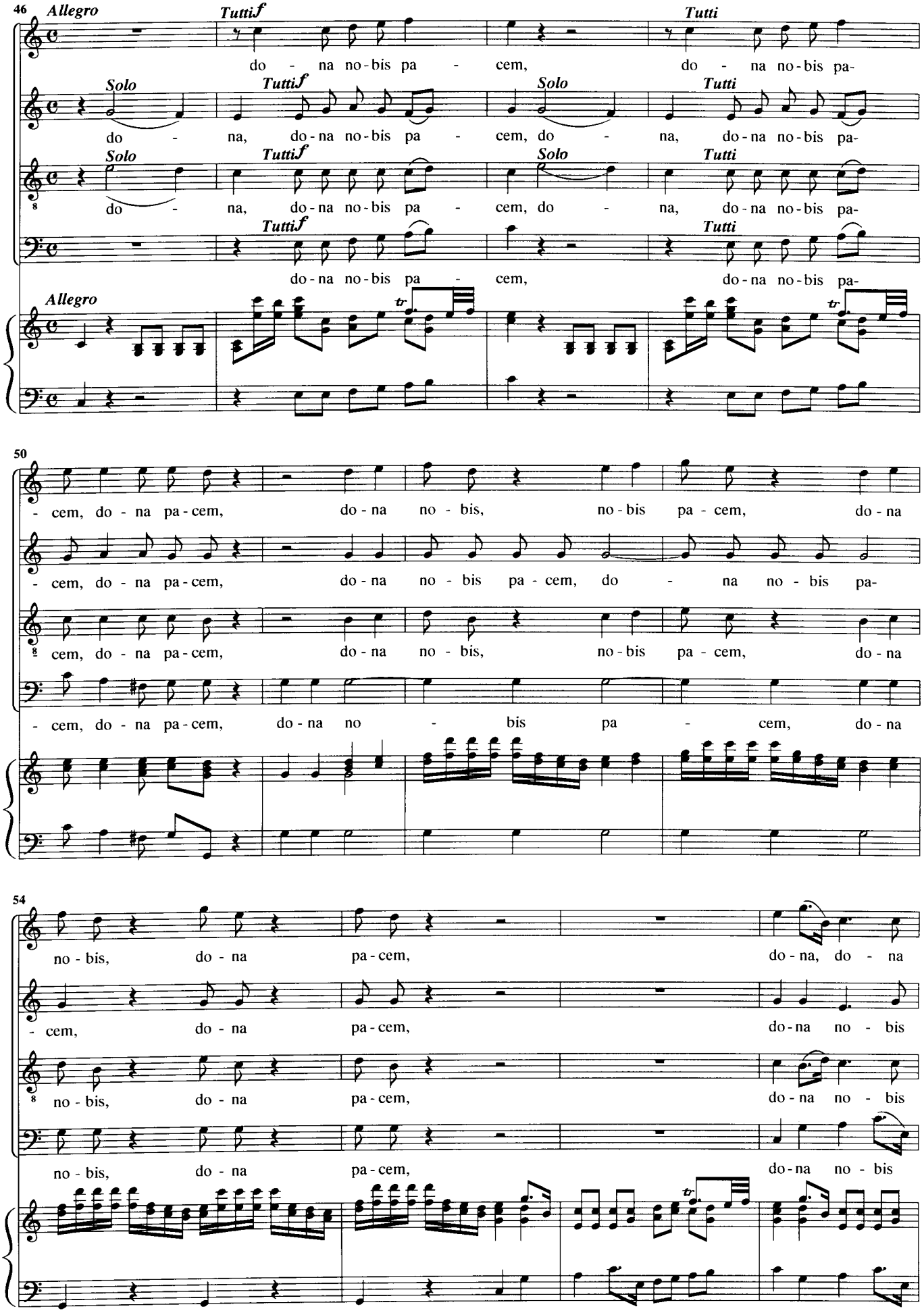
46
Allegro
Tutti f
Tutti
do - na no-bis pa - cem, do - na no-bis pa-
Solo
Tutti f
Solo
Tutti
do - na, do-na no-bis pa - cem, do - na, do-na no-bis pa-
Solo
Tutti f
Solo
Tutti
do - na, do-na no-bis pa - cem, do - na, do-na no-bis pa-
Tutti f
Tutti
do-na no-bis pa - cem, do-na no-bis pa-
Allegro
50
- cem, do - na pa-cem, do-na no - bis, no-bis pa - cem, do-na
- cem, do - na pa-cem, do-na no - bis pa - cem, do - na no - bis pa-
cem, do - na pa-cem, do-na no - bis, no-bis pa - cem, do-na
- cem, do - na pa-cem, do-na no - bis pa - cem, do-na
54
no - bis, do - na pa-cem, do-na, do - na
- cem, do - na pa-cem, do-na no - bis
no - bis, do - na pa-cem, do-na no - bis
no - bis, do - na pa-cem, do-na no - bis

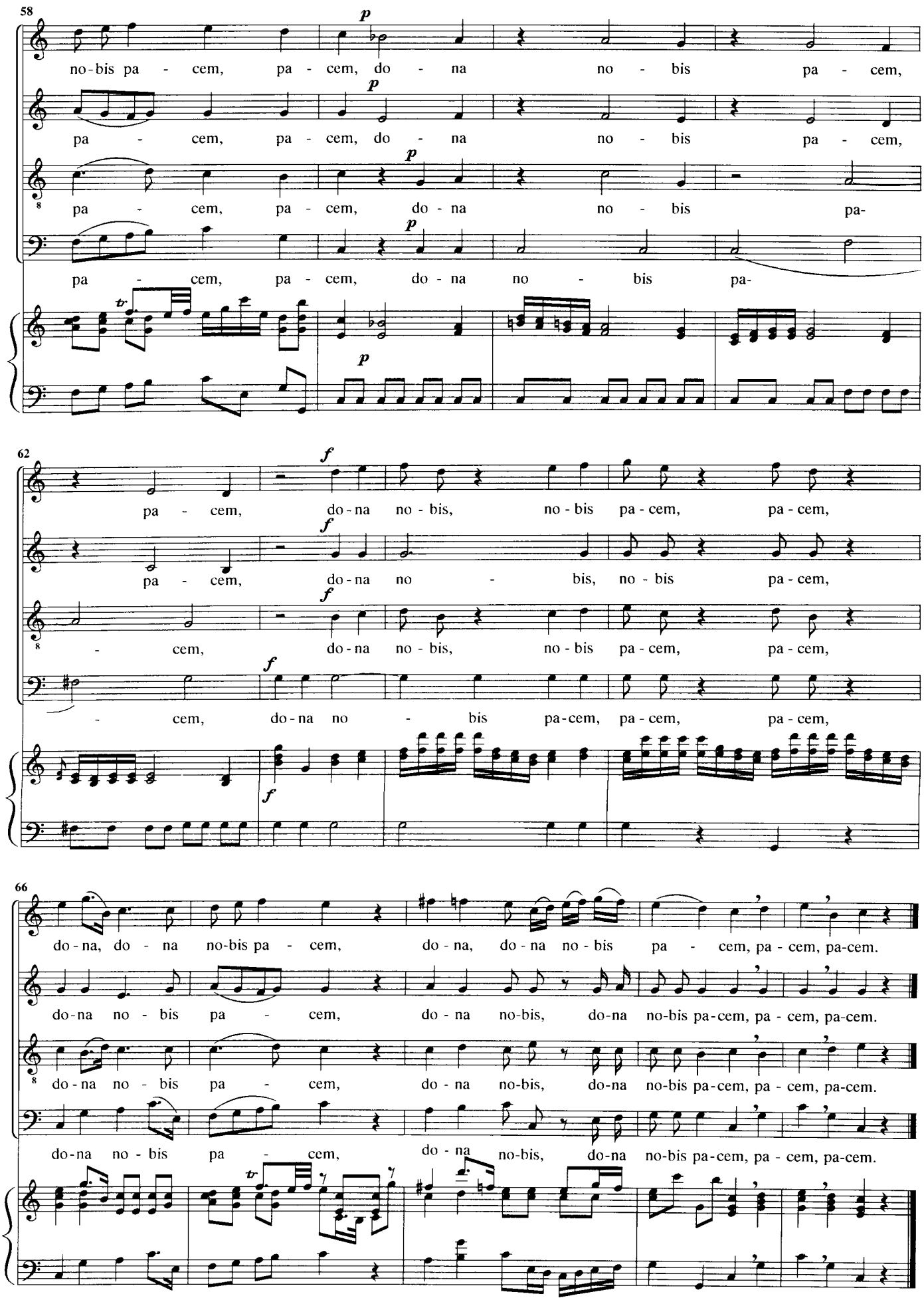
58
no-bis pa - cem, pa - cem, do - na no - bis pa - cem,
pa - cem, pa - cem, do - na no - bis pa - cem,
pa - cem, pa - cem, do - na no - bis pa-
pa - cem, pa - cem, do - na no - bis pa-
62
pa - cem, do - na no - bis, no - bis pa - cem, pa - cem,
pa - cem, do - na no - bis, no - bis pa - cem,
- cem, do - na no - bis, no - bis pa - cem, pa - cem,
- cem, do - na no - bis pa-cem, pa - cem, pa - cem,
66
do - na, do - na no-bis pa - cem, do - na, do - na no - bis pa - cem, pa - cem, pa-cem.
do - na no - bis pa - cem, do - na no-bis, do-na no-bis pa-cem, pa - cem, pa-cem.
do - na no - bis pa - cem, do - na no-bis, do-na no-bis pa-cem, pa - cem, pa-cem.
do - na no - bis pa - cem, do - na no-bis, do-na no-bis pa-cem, pa - cem, pa-cem.