장기 한수

기본수님 콘텐츠 활용 제안

장기 문제를 만들고, 풀고, 공유하고, AI와 비교해볼 수 있는 한국 장기 전용 앱입니다.

- 시청자 참여형 문제풀이 콘텐츠에 활용
- 커뮤니티 게시판 기반 문제 공유와 리뷰
- 기보/배치 복기와 AI 추천수 비교

앱 링크

https://play.google.com/store/apps/details?id=com.nightsynclabs.janggihansu

Community puzzles

커뮤니티 문제 게시판

콘텐츠 활용

- 기본수님이 문제를 올리고 시청자가 도전
- 시청자가 올린 문제를 영상에서 리뷰
- 좋아요순/최신순 문제로 코너 구성
- 문제 제목과 작성자로 검색 가능

차별점

앱 안에서 문제 공유와 시청자 참여 흐름을 만들 수 있습니다.

Viewer challenge

문제 상세와 풀이 유도

영상 코너 아이디어

- 게시판 문제를 열고 시청자에게 먼저 질문
- 정답 수순 공개 전 댓글 참여 유도
- 좋아요/가져오기/신고로 커뮤니티 반응 확인
- 마지막에 앱에서 직접 풀어보게 안내

기본수님께 맞는 포인트

문제 하나를 영상의 시작, 해설, 시청자 과제로 연결하기 좋습니다.

Puzzle creation

문제풀이와 직접 만든 문제

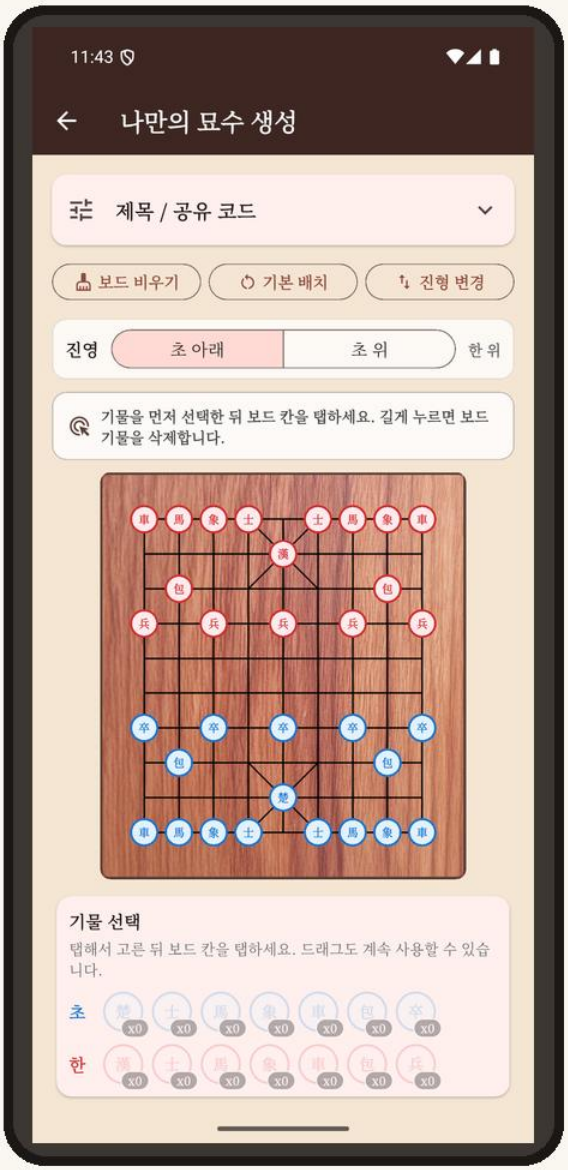

활용 방식

- 영상용 배치를 직접 만들고 저장
- 오늘의 한 수, 3수 메이트 콘텐츠 제작
- 초보자용 단계별 문제 구성
- 커뮤니티 업로드 전 문제 형태 점검

차별점

콘텐츠용 장면을 직접 만들고 문제로 재사용할 수 있습니다.

AI match

AI 대국 / 힌트

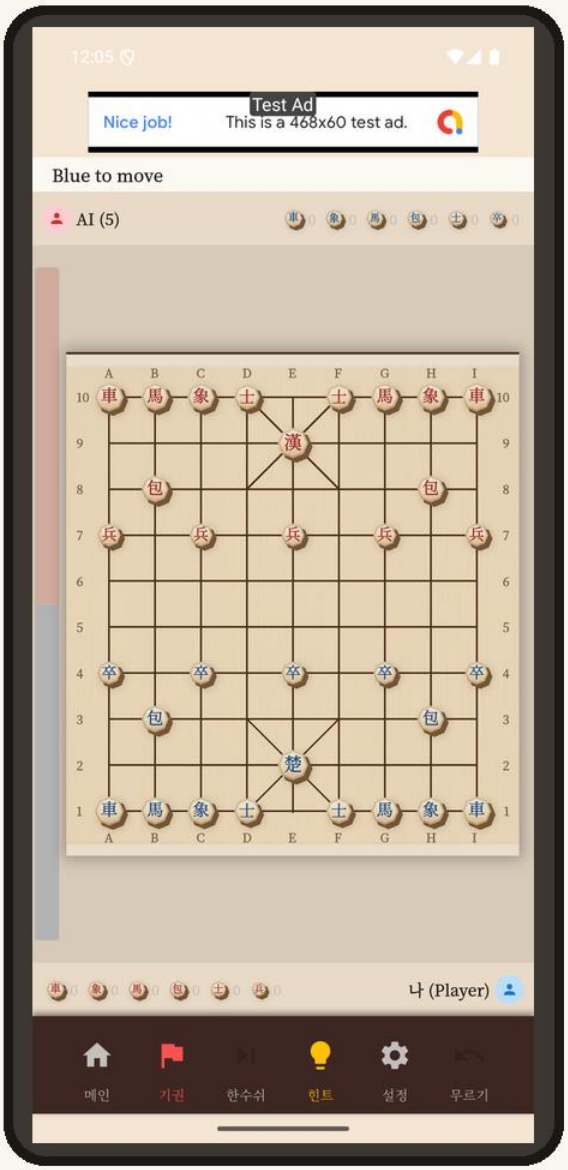

콘텐츠 활용

- AI와 실전처럼 두며 수읽기 해설
- 힌트와 사람 판단을 비교
- 초보자가 놓치기 쉬운 수 설명
- 난이도별 AI 챌린지 코너

한 줄 요약

AI를 상대이자 해설 보조 도구로 쓸 수 있습니다.

Replay & analysis

기보 분석과 AI 비교

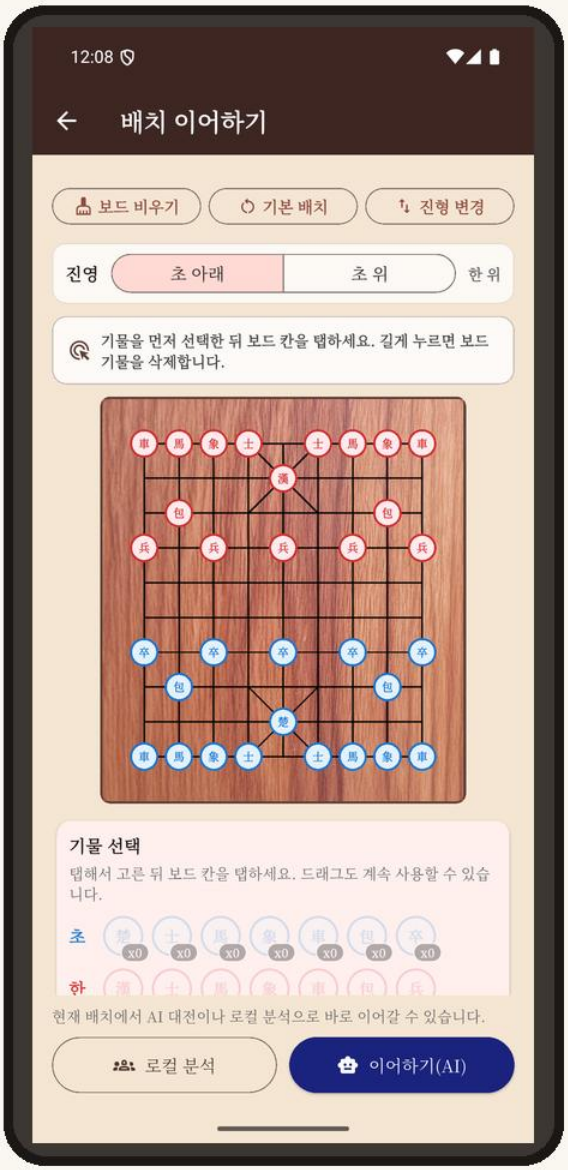

제안드리는 방식

- 실전 기보나 특정 배치를 놓고 복기
- AI 후보수와 사람 판단 비교
- 시청자 기보 첨삭형 콘텐츠로 확장
- 콘텐츠 제작자 관점의 피드백 요청

마무리

기본수님 채널에 맞는 문제/기보 활용 흐름을 함께 다듬어보고 싶습니다.

앱 링크

https://play.google.com/store/apps/details?id=com.nightsynclabs.janggihansu