장기 한수

박영완장기님 콘텐츠 활용 제안

장기 문제를 만들고, 풀고, 공유하고,
AI와 비교할 수 있는 한국 장기 전용
앱입니다.

- 시청자 참여형 문제풀이 콘텐츠에 활용
- 커뮤니티 게시판 기반 문제 공유와 리뷰
- 기보/배치 복기와 AI 추천수 비교

앱 링크

메일 본문에 있는 Google Play 링크를 참고해주세요.

Community puzzle board

커뮤니티 문제 게시판

콘텐츠 활용

- 유저가 직접 만든 장기 문제를 게시판에 공유
- 시청자 참여형 도전 문제와 영상 리뷰 소재로 활용
- 좋아요, 풀이, 신고 흐름으로 커뮤니티 운영 가능

박영완장기님께 맞는 포인트

전문 해설 채널에서 시청자 문제를 선별해 “이번 주 도전 문제”처럼 다루기 좋습니다.

Puzzle detail

문제 상세와 풀이 유도

콘텐츠 활용

- 문제 설명과 목표를 보고 바로 풀이 진입
- 댓글/반응 기반으로 흥미로운 문제 발굴
- 영상 전후로 시청자에게 같은 포지션을 풀게 하기 좋음

콘텐츠 활용

문제 공개 후 다음 영상에서 해설하거나, 시청자 풀이를 비교하는 구성에 맞습니다.

Puzzle creation

문제풀이와 직접 만든 문제

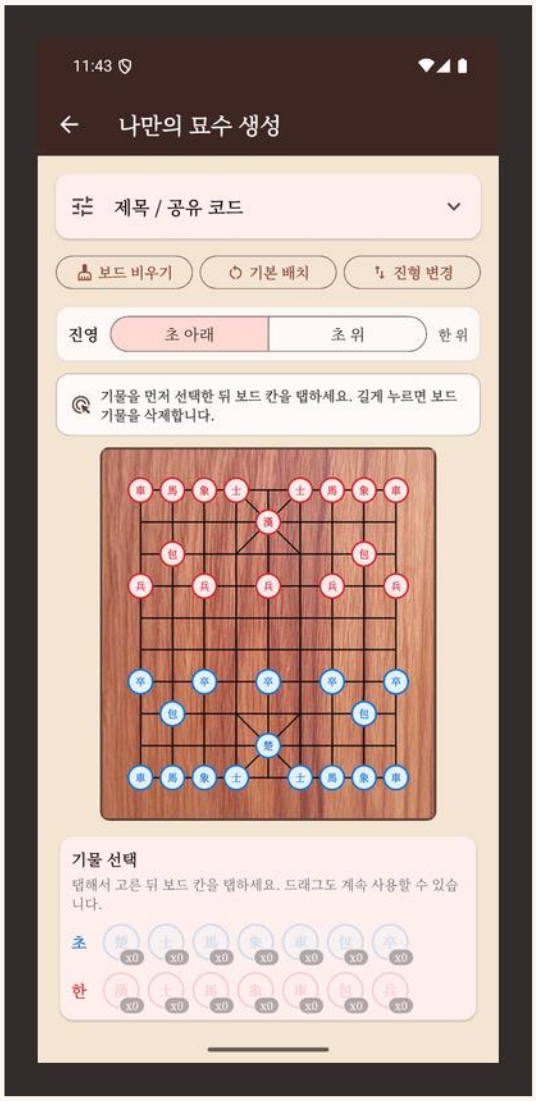

콘텐츠 활용

- 기물을 직접 배치해 문제 제작
- 메이트 문제와 수순 문제를 앱 안에서 관리
- 초보자 실수 패턴이나 강의용 포지션 저장 가능

콘텐츠 활용

강좌형 콘텐츠에서 핵심 배치를 저장해 반복 설명하거나 과제로 줄 수 있습니다.

AI battle & hint

AI 대국 / 힌트

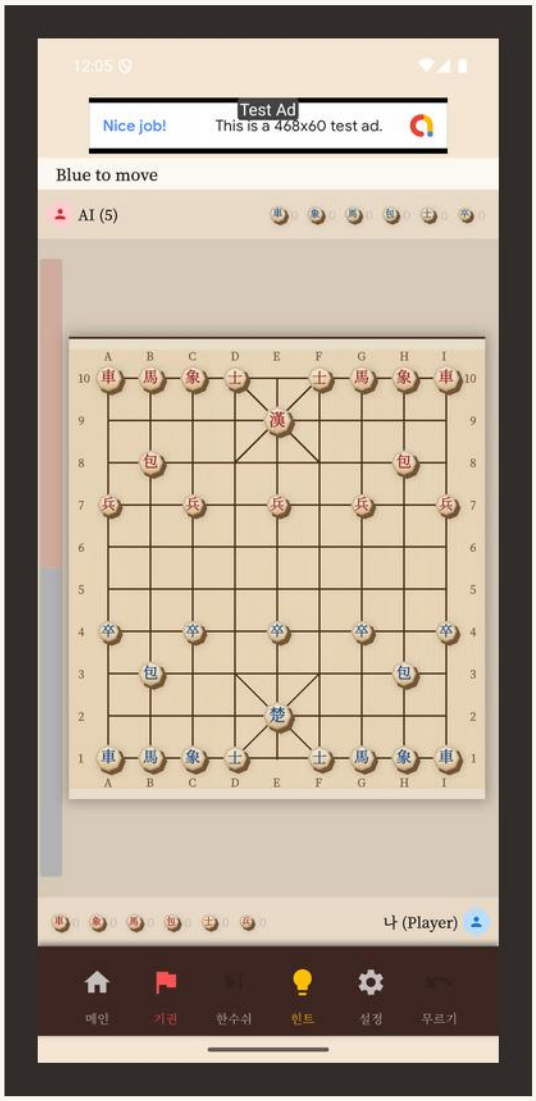

콘텐츠 활용

- AI와 대국하며 후보수 비교
- 힌트를 통해 추천수 확인
- 사람의 판단과 AI 추천을 나란히 설명 가능

콘텐츠 활용

"AI는 이렇게 보지만 실전 감각은 다르다" 같은 비교형 해설에 잘 맞습니다.

Replay & analysis

기보 분석과 AI 비교

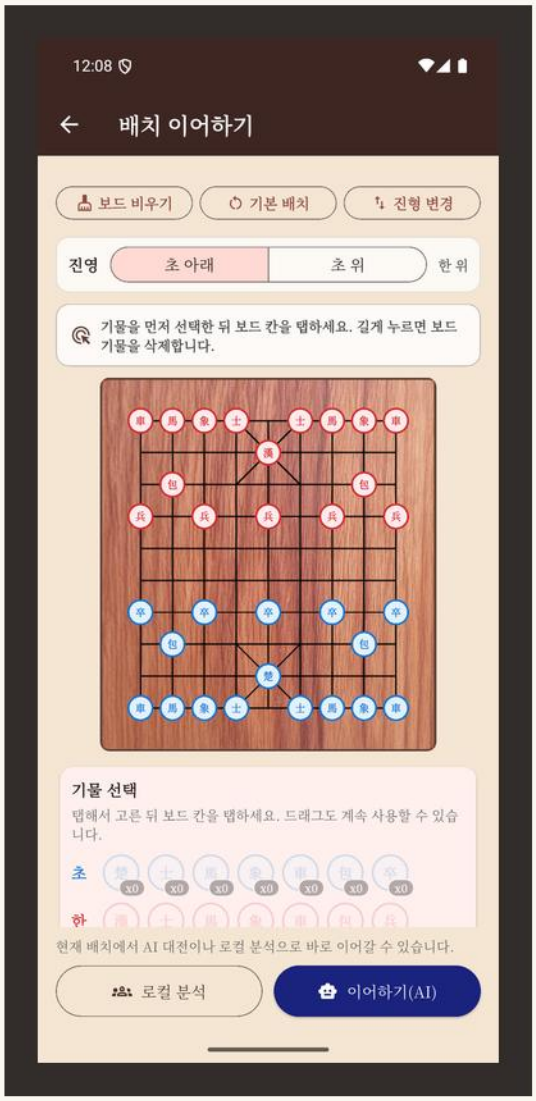

콘텐츠 활용

- 실전 기보나 특정 배치를 놓고 복기
- AI가 보는 후보수와 사람의 판단 비교
- 시청자 기보 첨삭형 콘텐츠로 확장 가능

박영완장기님께 맞는 포인트

고급 수읽기와 복기 설명을 시청자가 보드에서 직접 따라가게 만드는 보조 도구가 될 수 있습니다.