AgentX 图表文档

1. 系统架构图

基于分层架构，展示AgentX平台的组件和交互。

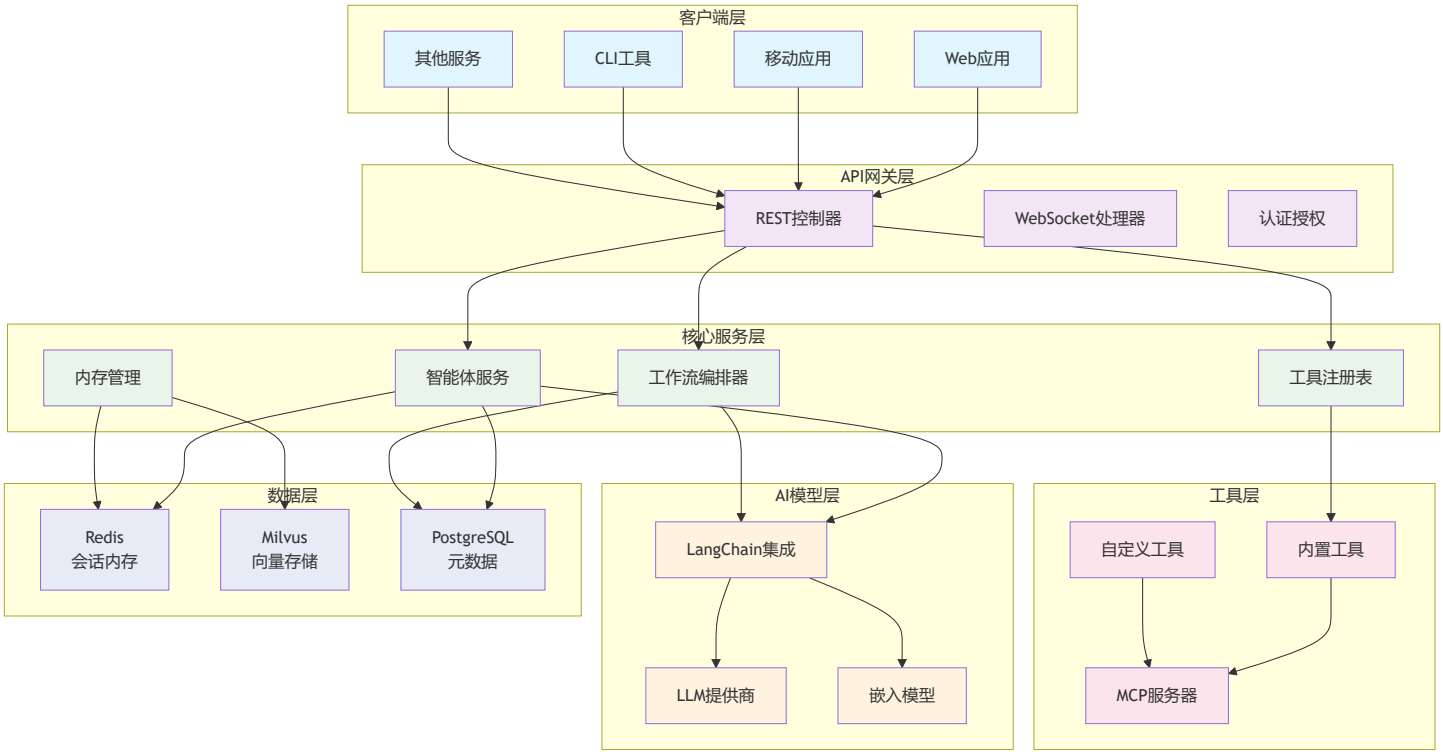

2. 类图（核心类）

展示AgentX平台的核心Java类及其关系。

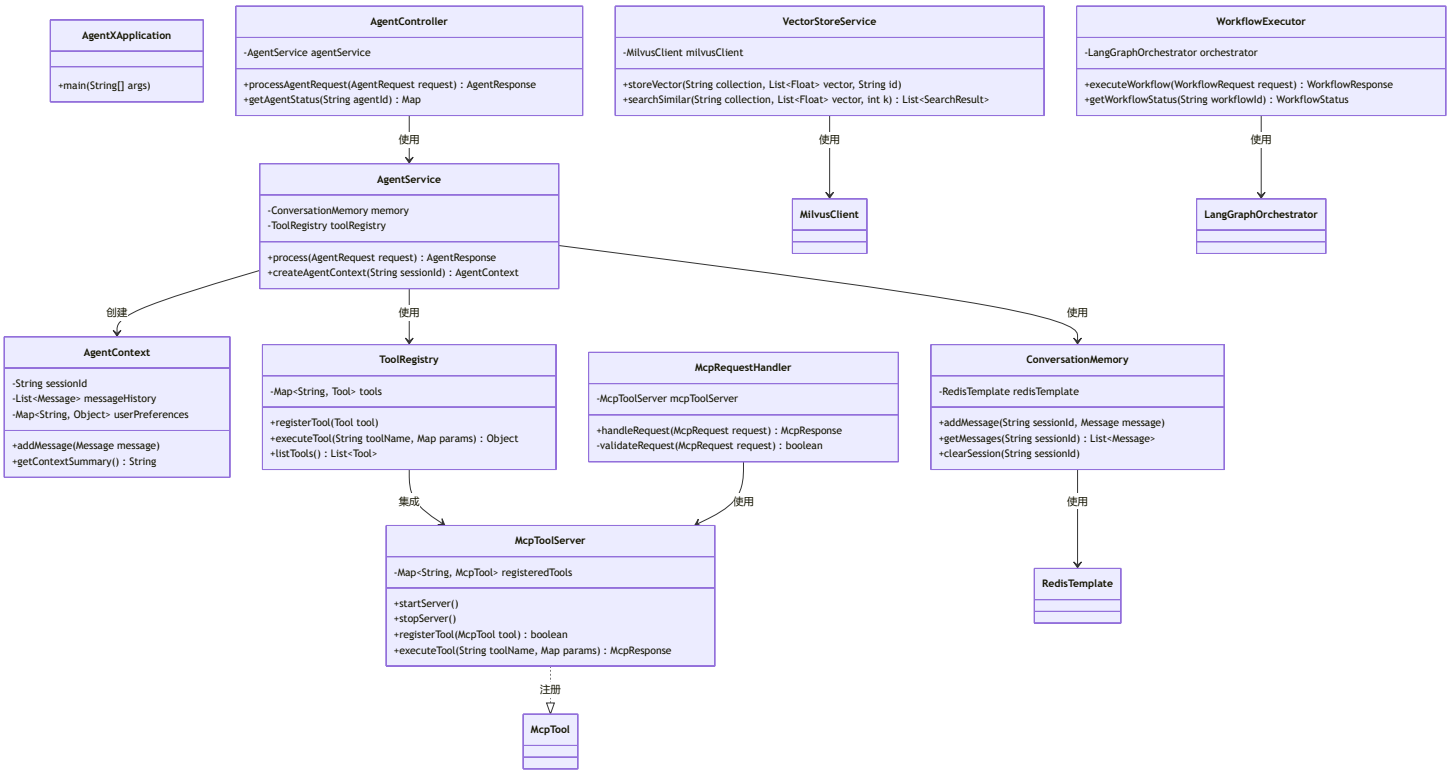

3. 请求处理流程图

展示用户请求在AgentX平台中的处理流程。

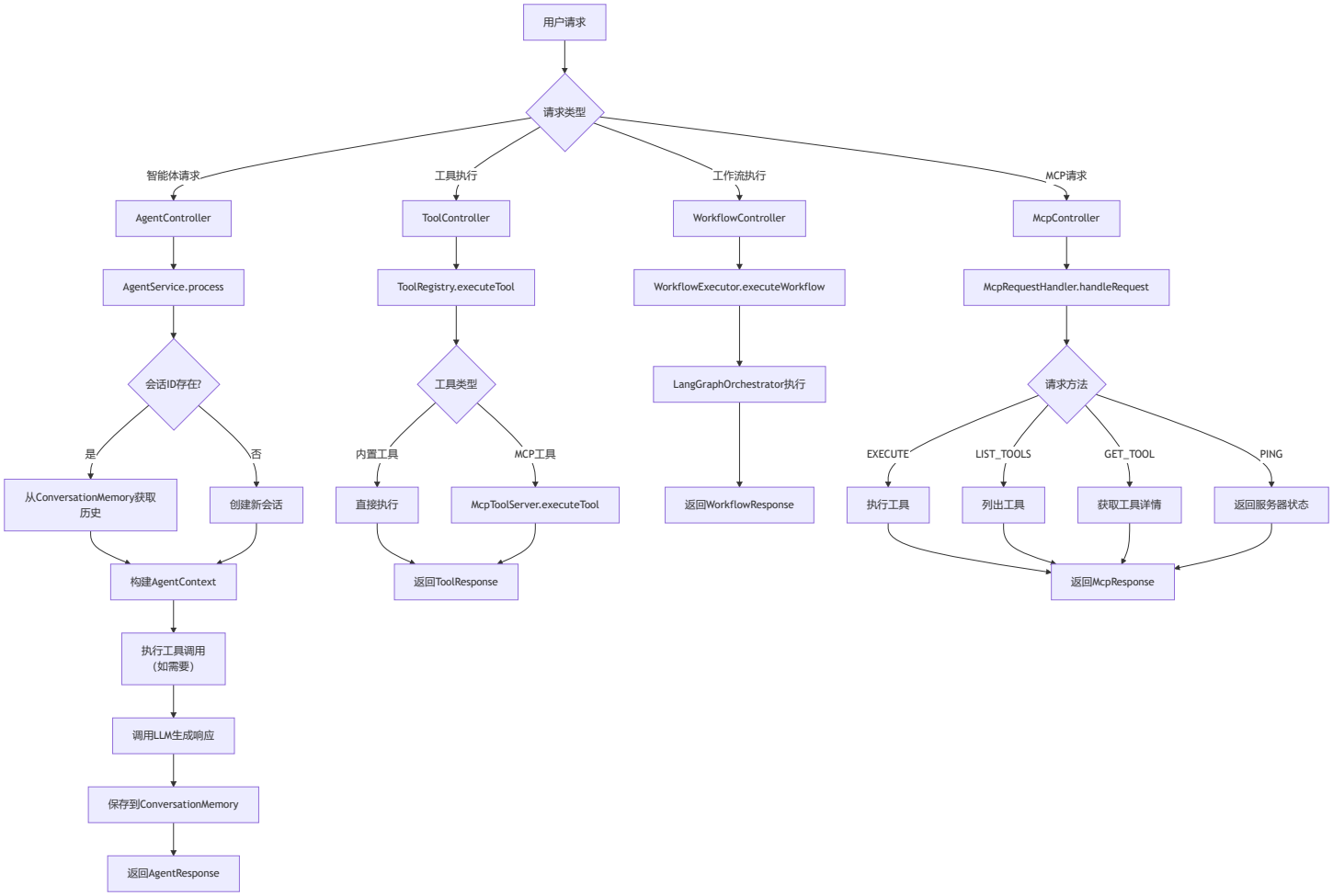

4. 工作流执行流程图

展示LangGraph工作流的执行过程。

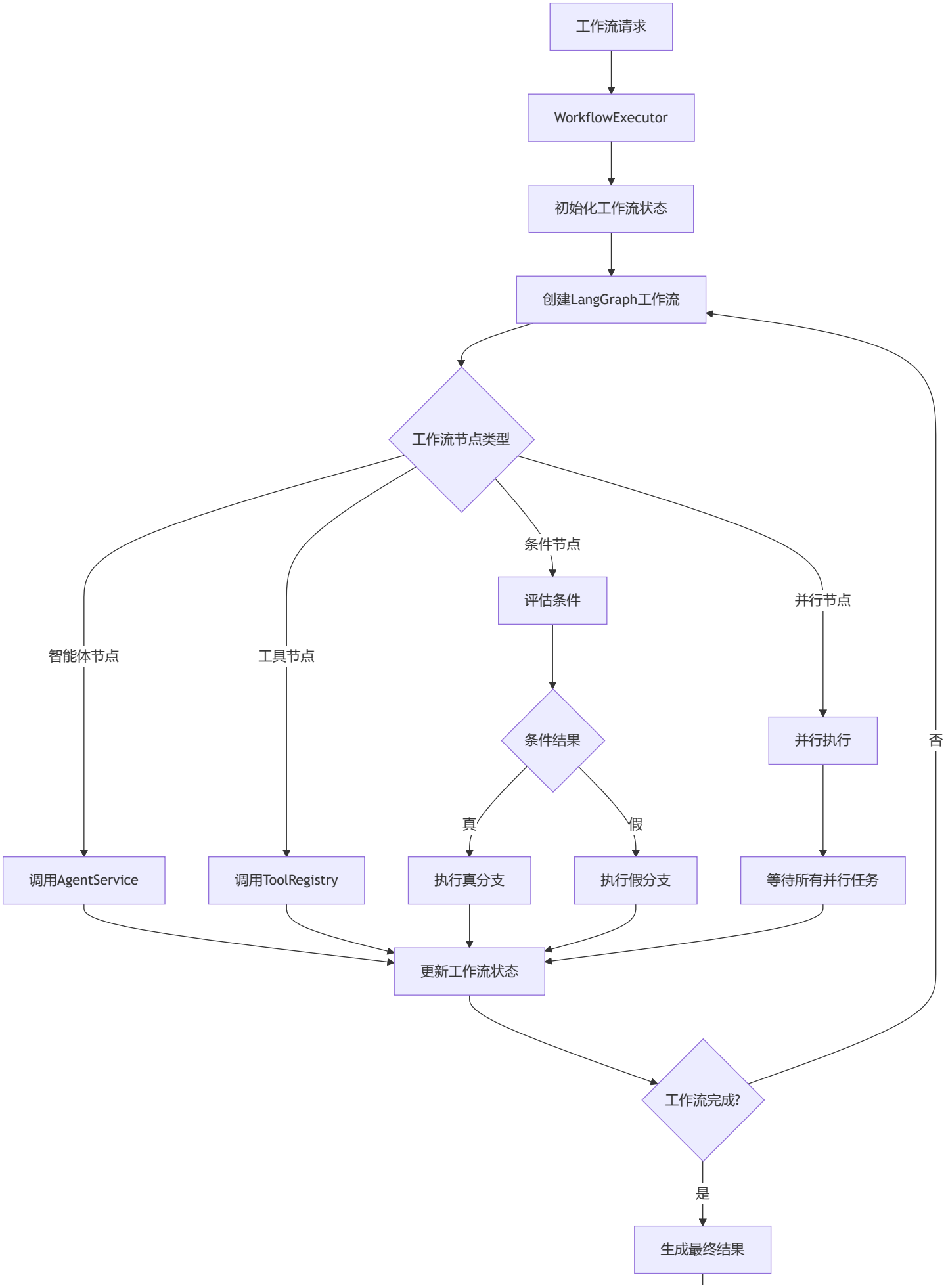
工作流请求
WorkflowExecutor
初始化工作流状态
创建LangGraph工作流
工作流节点类型
智能体节点
工具节点
条件节点
并行节点
评估条件
条件结果
真
假
并行执行
调用AgentService
调用ToolRegistry
执行真分支
执行假分支
等待所有并行任务
更新工作流状态
工作流完成?
否
是
生成最终结果

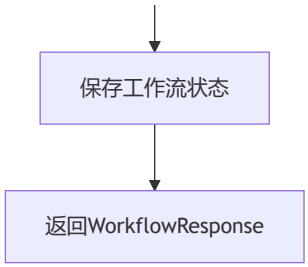

5. 产品功能结构图

展示AgentX平台的产品功能模块。

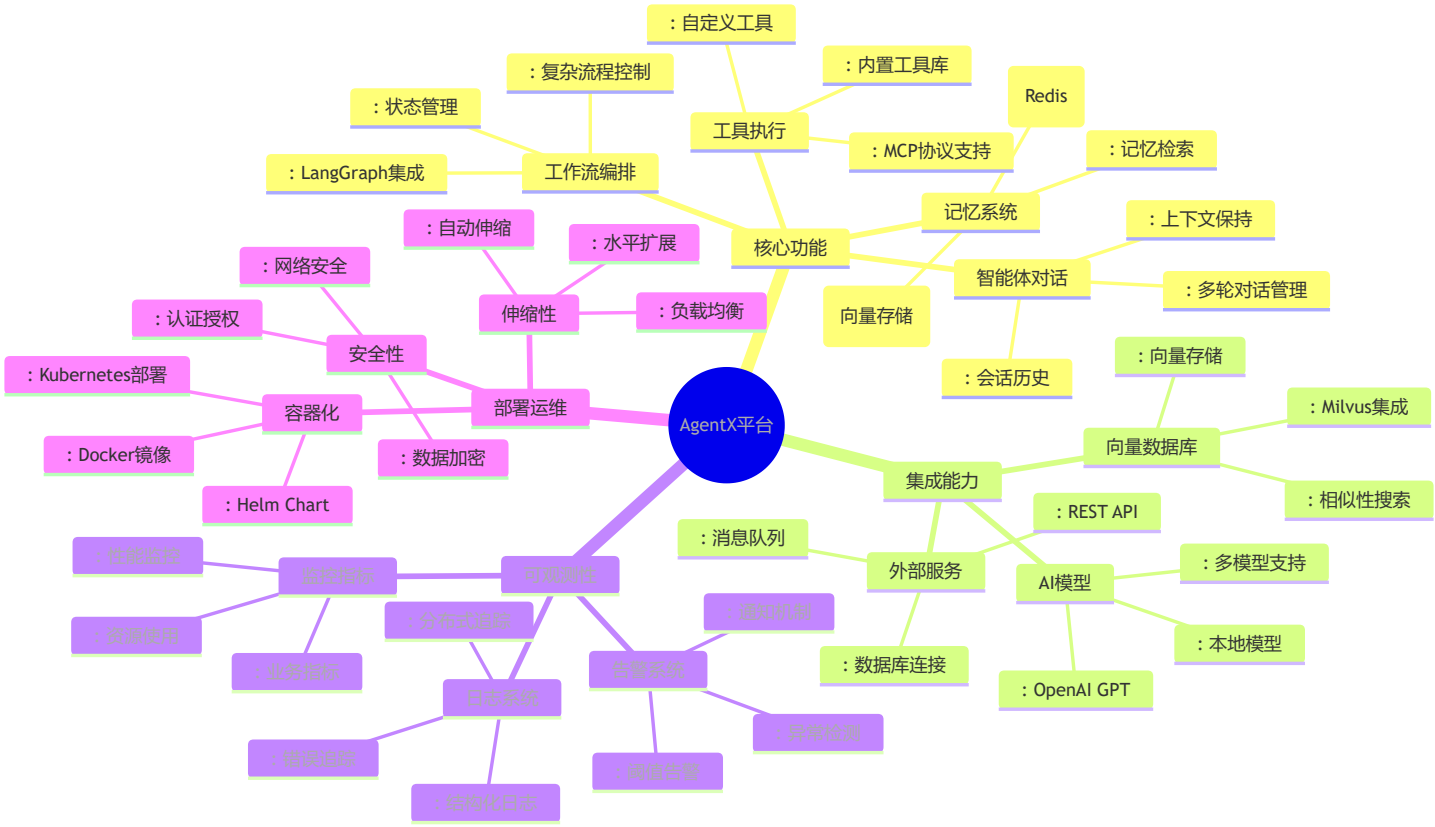

6. 数据流图

展示数据在AgentX平台中的流动。

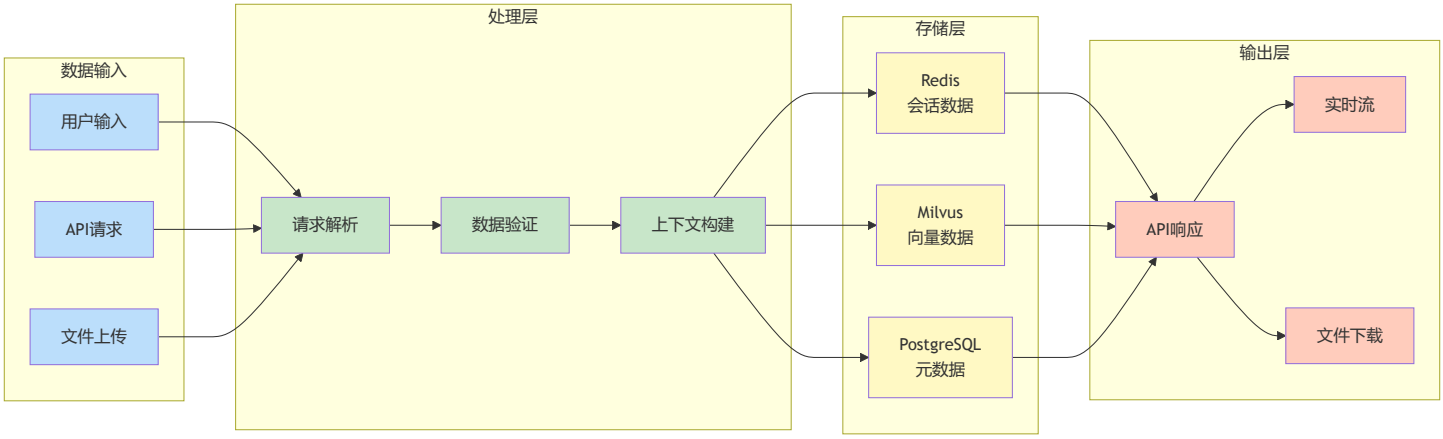

7. 部署架构图

展示AgentX在生产环境中的部署架构。

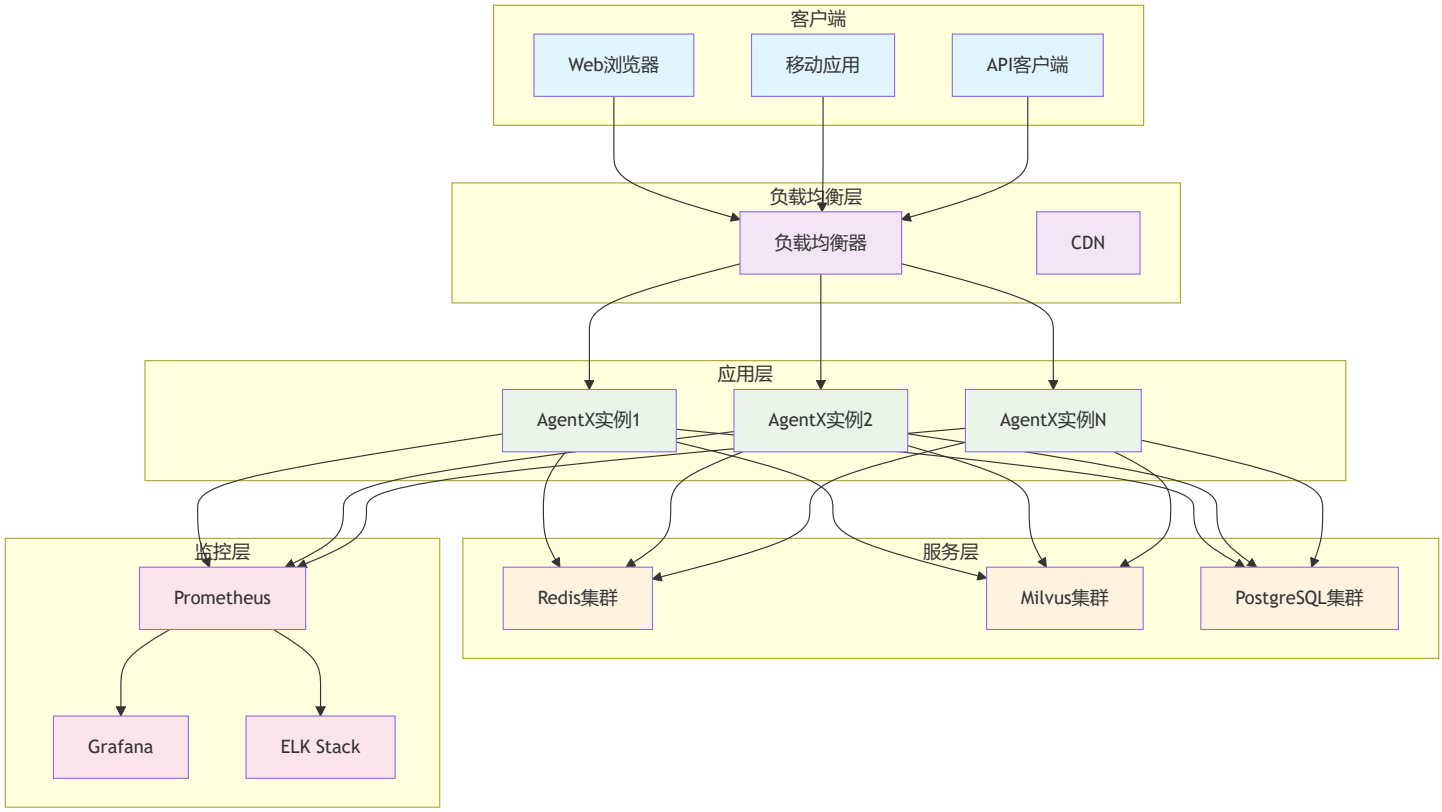

使用说明

1. 这些图表使用Mermaid语法编写，可以在支持Mermaid的Markdown查看器中直接渲染
2. 支持Mermaid的常见平台：
    - GitHub/GitLab Markdown
    - VS Code（安装Mermaid插件）

    - Mermaid Live Editor（在线编辑）
3. 如需修改图表，可直接编辑对应的Mermaid代码块
4. 图表定期更新，确保与代码架构同步

图表版本

- 生成时间：2026年4月12日
- 对应代码版本：AgentX 1.0.0
- 最后更新：2026年4月12日