Installation de Prométheus	
Description simplifiée de la procédure (2 à 3 lignes maxi)	
	Logo | solution
Auteur : Anatole Bensoussan	Date de publication : 03/02/2026

Objectif	Superviser les serveurs du Parc Belletable
Ressources	Une machine Linux pour l'hébergement et un navigateur Un accès a internet, Prométheus, Github
Outils	http://:9090/targets
URL	http://10.75.10.13:3000/
Autres	Cette procédure est valide pour une Debian 13 elle est de plus préconfigurer avec le ssh actif

Convention

Par convention, les informations particulières seront mises en avant tout au long de cette procédure en respectant les règles et mise en page ci-dessous :

TITRE DE LA PROCEDURE

1. LES DIFFERENTS CHAPITRES

A. Parties intermédiaires

Ce paragraphe apporte à l'utilisateur une information qui pourra l'aider ou lui rappeler un ou plusieurs points précis et utiles pour sa réalisation.

Ce paragraphe apporte à l'utilisateur une information importante sur un ou plusieurs points précis.
Celle-ci est indispensable pour la bonne réalisation de la procédure.

Table des matières

TITRE PROCÉDURE 3
1. Prometheus 3
A. Installation sur le serveur de supervision 3
B. Installation des nodes exporter Debian 4
C. Installation des nodes exporter Windows 5
D. Vérifications 7

1. PROMETHEUS

A. *Installation sur le serveur de supervision*

Pour commencer, dans la Debian nous allons télécharger le fichier d'installation compressé disponible sur github via cette commande :

wget https://github.com/prometheus/prometheus/releases/download/v2.##/prometheus-2.##.linux-amd64.tar.gz

Puis la décompresser :

tar -xvf prometheus*

Ensuite rentrer dans le répertoire *prometheus-2.*.linux-amd64, trouvez le prometheus.yml*

```
  GNU nano 8.4                                          /opt/prometheus-2.48.1.linux-amd64/prometheus.yml
# my global config
global:
  scrape_interval: 15s # Set the scrape interval to every 15 seconds. Default is every 1 minute.
  evaluation_interval: 15s # Evaluate rules every 15 seconds. The default is every 1 minute.
  # scrape_timeout is set to the global default (10s).

# Alertmanager configuration
alerting:
  alertmanagers:
    - static_configs:
        - targets:
          # - alertmanager:9093

# Load rules once and periodically evaluate them according to the global 'evaluation_interval'.
rule_files:
  # - "first_rules.yml"
  # - "second_rules.yml"

# A scrape configuration containing exactly one endpoint to scrape:
# Here it's Prometheus itself.
scrape_configs:
  # The job name is added as a label `job=<job_name>` to any timeseries scraped from this config.
    # metrics_path defaults to '/metrics'
    # scheme defaults to 'http'.

  - job_name: "prometheus"
    static_configs:
      - targets:
          - "10.75.10.13:9090"
```

Ici selon ce que l'on souhaite monitorer nous pouvons rajouter des job_name ainsi que des targets dans mon cas deux jobs pour les Debian et un pour les Windows :

```
  - job_name: "prometheus"
    static_configs:
      - targets:
          - "10.75.10.13:9090"

  - job_name: "debian"
    static_configs:
      - targets:
          - "10.75.10.6:9100"
          - "srv-debian-2.belletable.lan:9100"

  - job_name: "windows"
    static_configs:
      - targets:
          - "10.75.10.4:9182"
        # - "SRV-SAUV.belletable.lan:9182"
          - "SRV-FIC.belletable.lan:9182"
          - "SRV-DC.belletable.lan:9182"
        # - "10.75.10.3:9182"
```

Veillez à ouvrir les ports de votre firewall

Une target peut etre ajouter soit par IP:Port soit grâce a son hostname.domaine:Port

Ensuite on peut démarrer Prometheus

./prometheus --config.file=prometheus.yml

Et vérifier sur un navigateur que la liste de nos targets est bien visible :

http://IP_SRV-SUP:9090/targets

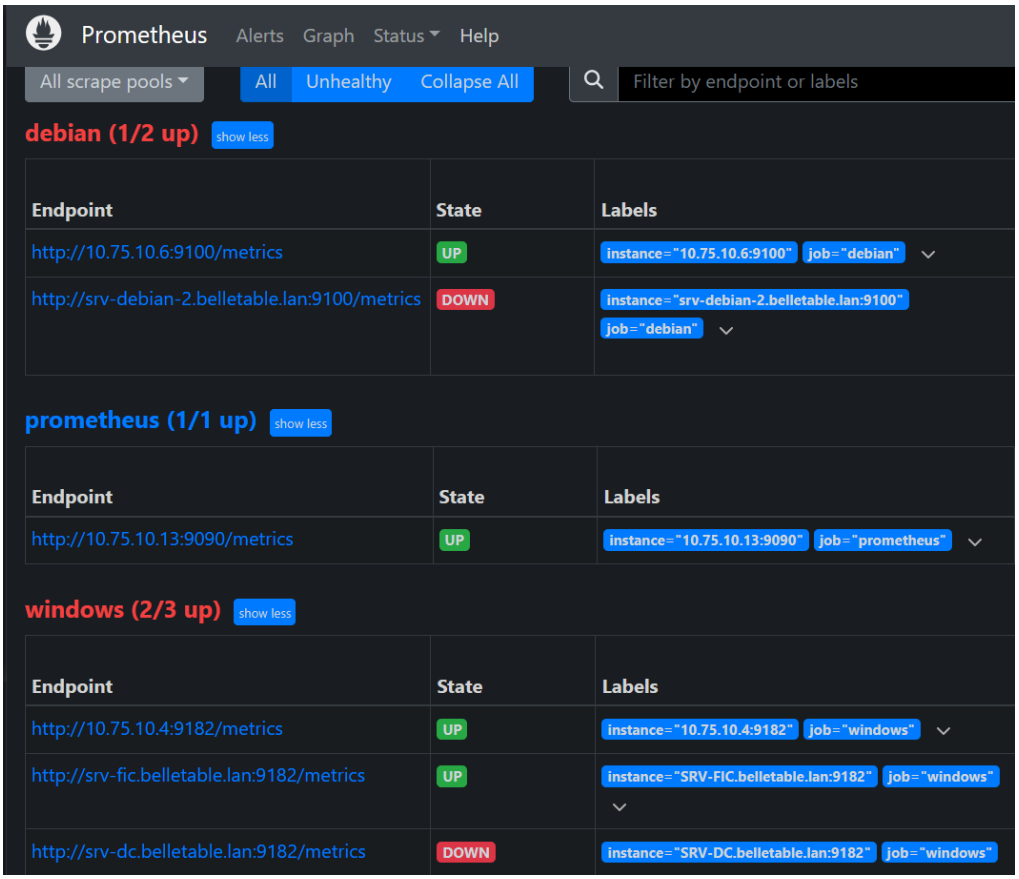

Ici si votre fichier de configuration est bien pris en compte devra s'afficher vos différents jobs et targets mais toutes vos targets seront down tant que les node_exporter ne sont pas installé sur les hosts.

B. Installation des nodes exporter Debian

Sur chaque Debian que l'on souhaite monitorer

wget https://github.com/prometheus/node_exporter/releases/latest/download/node_exporter-.linux-amd64.tar.gz*

*tar -xvf node_exporter**

cd node_exporter-.linux-amd64*

./node_exporter &

Si fermé ouvrir le port 9100 du firewall

Puis créer le fichier systemd

nano /etc/systemd/system/node_exporter.service

```
[Unit]
Description=Node Exporter
After=network.target

[Service]
Type=simple
ExecStart=/opt/node_exporter-1.7.0.linux-amd64/node_exporter
Restart=always

[Install]
WantedBy=multi-user.target
```

CTRL+O puis CTRL+X

Activer le service :

systemctl daemon-reload
systemctl enable node_exporter
systemctl start node_exporter

Vérification:

systemctl status node_exporter

C. Installation des nodes exporter Windows

Pour ce faire il faut aller sur le github de Prométheus :

https://github.com/prometheus-community/windows_exporter/releases

Installer la dernière version stable :

Assets 7			
sha256sums.txt	sha256:2981838cde173dcfc…	400 Bytes	Sep 6, 2025
windows_exporter-0.31.3-amd64.exe	sha256:a442b04096b16ee76…	21.4 MB	Sep 6, 2025
windows_exporter-0.31.3-amd64.msi	sha256:afd0aaca29f32b754…	10.5 MB	Sep 6, 2025
windows_exporter-0.31.3-arm64.exe	sha256:a8b03db4ce8cf0172…	19.8 MB	Sep 6, 2025
windows_exporter-0.31.3-arm64.msi	sha256:addcc9987134df8b6…	9.74 MB	Sep 6, 2025
Source code (zip)			Sep 5, 2025
Source code (tar.gz)			Sep 5, 2025

Lancez l’exécutable sur le serveur désiré.

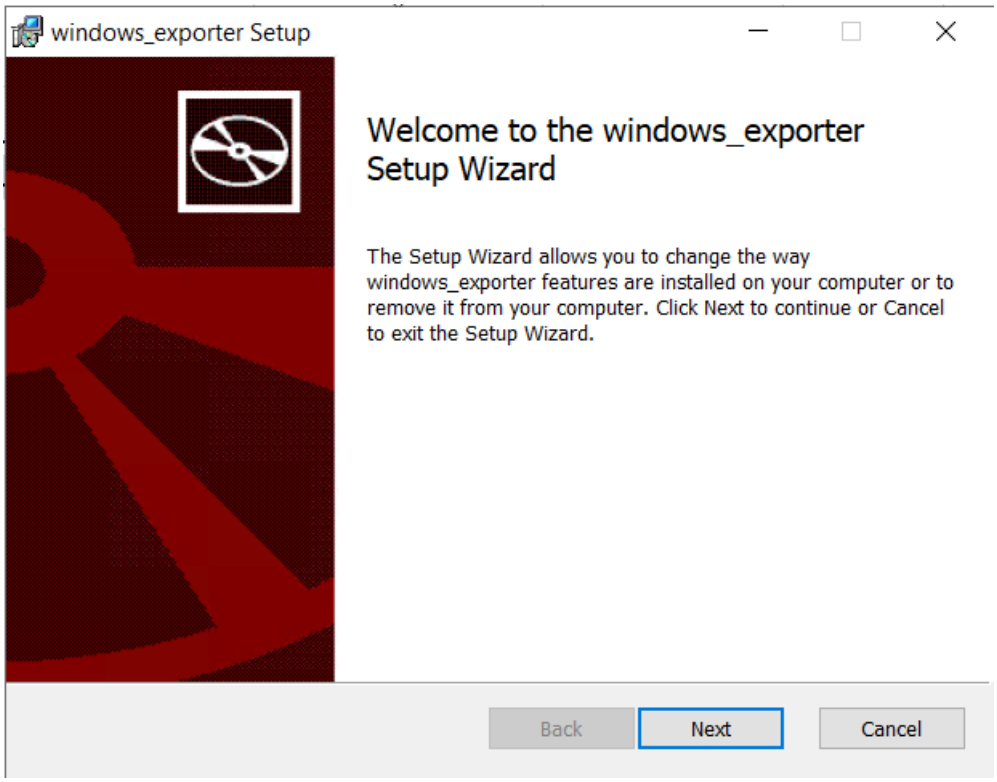

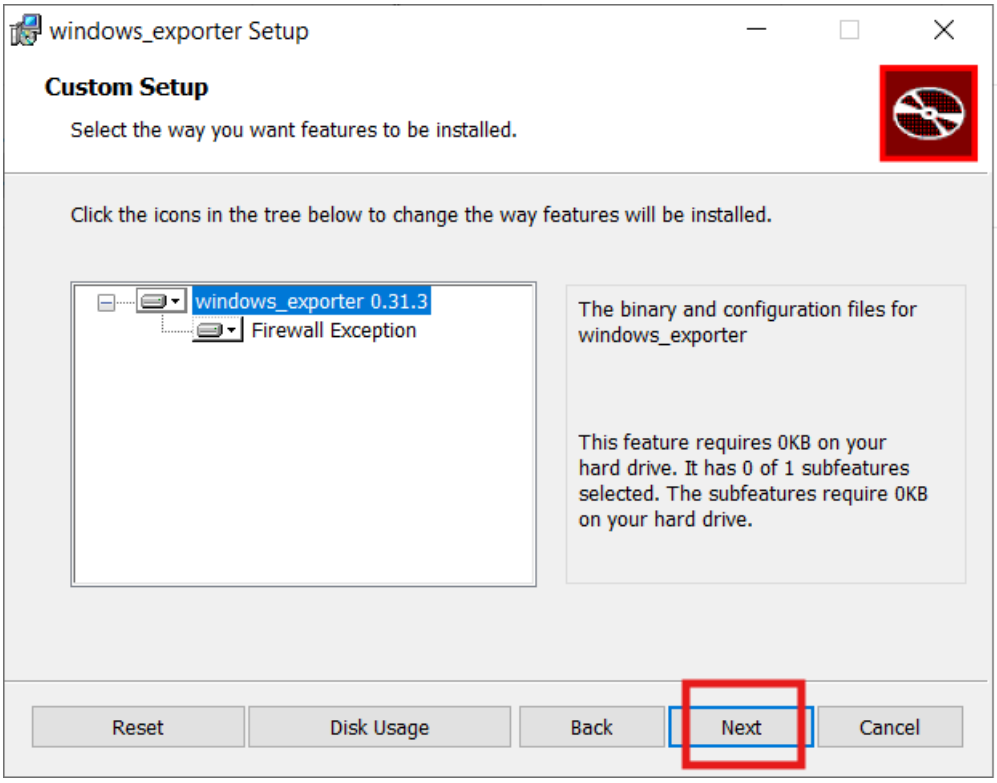

C’est ici ou vous pouvez spécifier les métriques que vous souhaitez, nous utiliserons celles par défaut.

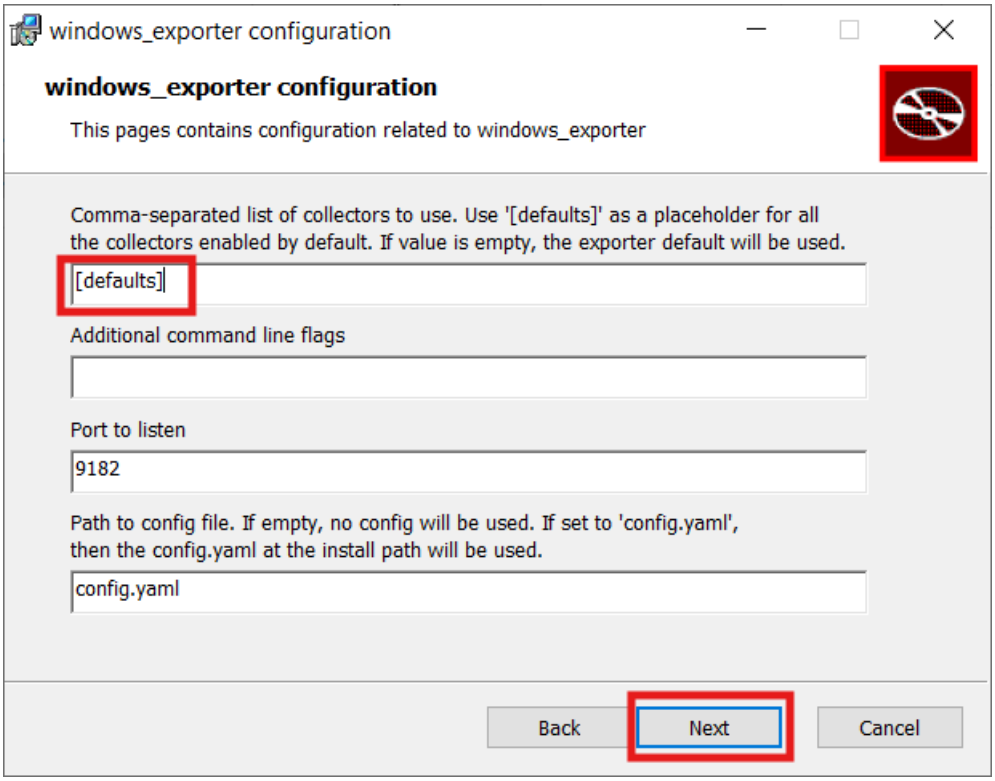

L 'exporter redémarre et l'installation est finie.

D. *Mise en place en tant que Service*

```
  GNU nano 8.4                    /etc/systemd/system/prometheus.service
[Unit]
Description=Prometheus Monitoring (test infra)
After=network.target

[Service]
Type=simple
ExecStart=/opt/prometheus-2.48.1.linux-amd64/prometheus \
  --config.file=/opt/prometheus-2.48.1.linux-amd64/prometheus.yml

Restart=always

[Install]
WantedBy=multi-user.target
```

Ensuite CTRL+O puis CTRL+X

```
44  systemctl daemon-reload
45  systemctl enable prometheus
46  systemctl start prometheus
47  systemctl status prometheus
```

E. *Vérifications*

Une fois les nodes exporter installé on vérifiera sur un navigateur que nos targets sont bien visibles et UP :
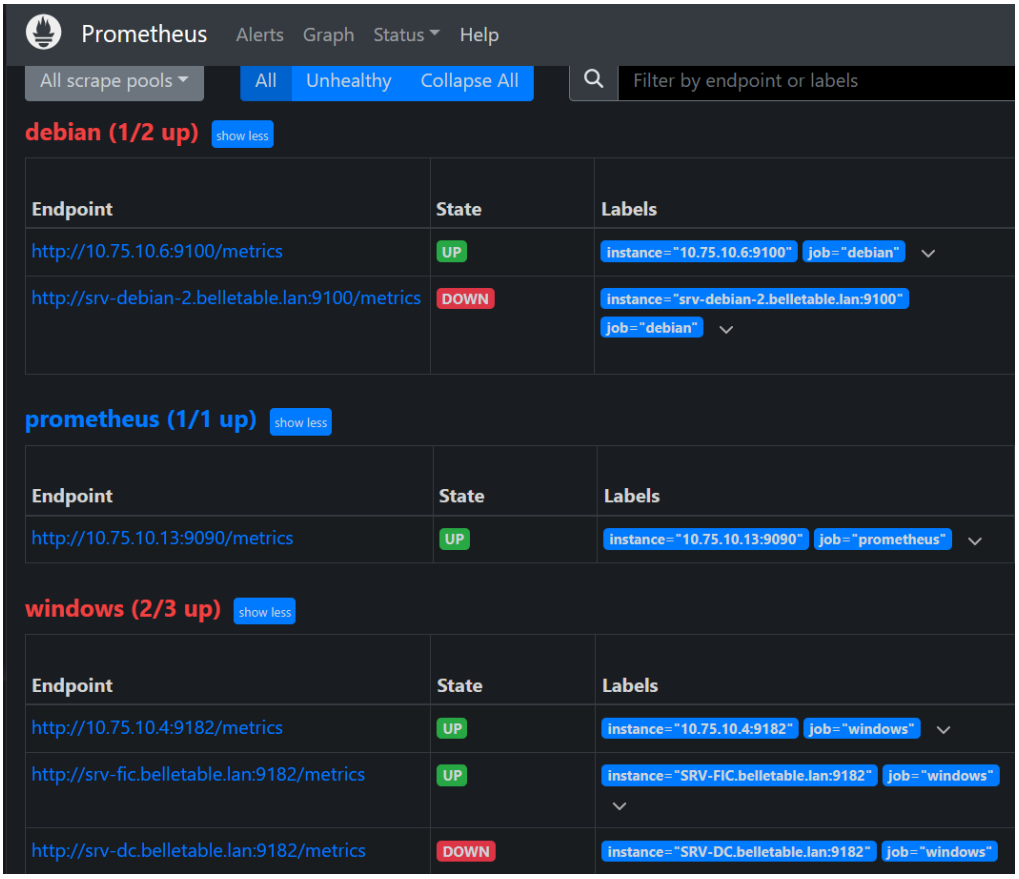
http://IP_SRV-SUP:9090/targets