SPORT. INKLUSIV. GEMEINSAM.

TEAMiN

TEAMiN

DAMIT WIR ALLE
UNSER TEAM FINDEN.

BARRIEREN, VORURTEILE, MANGELNDE ANGEBOTE.

Viele Strukturen erschweren selbstständige Teilhabe

TEAMiN

50%

aller Menschen mit Behinderung schätzen ihre Gesundheit als schlecht ein

55%

aller Menschen mit Behinderung sagen, sie treiben *nie* Sport

79%

aller Kinder mit Geistiger Behinderung sind *nicht* im Verein

Deshalb brauchen wir systematische Lösungen, die Teilhabe in bestehenden Gemeinschaften wie Sportvereinen ermöglichen.

TEAMiN – DAS INKLUSIVE NETZWERK

Wir schaffen inklusive Gemeinschaften durch nachhaltige Unterstützung.

WER WIR SIND

TEAMiN ist ein inklusives Netzwerk aus Forschungs-einrichtungen, gemein-nützigen Organisationen und Community-Partnern. Zusammen machen wir Gemeinschaften Schritt für Schritt inklusiver.

WAS WIR MÖCHTEN

Alle Menschen brauchen Zugehörigkeit, um gesund zu sein. Deshalb streben wir nach Gemeinschaften, in denen Menschen unabhängig von ihren Fähigkeiten willkommen sind und kreativ mitwirken können.

WIE WIR BEITRAGEN

Dafür unterstützen wir systematisch inklusiven Wandel. Durch unsere erste Initiative "SpAss" bilden wir ehrenamtliche Sport-assistenzen aus, die Menschen mit Beeinträchtigung selbstständige Teilhabe am Breitensport ermöglichen.

SpAssby TEAMiN

Mit Sportassistenz nachhaltig inklusive Sportgemeinschaften gestalten

Das vom BMFTR geförderte **Forschungsprojekt "SpAss – Sportassistenz"** entwickelt eine evidenzbasierte Sportassistenzlösung mit dem **Ziel, Menschen mit Beeinträchtigung die Teilhabe am regulären Breitensport zu ermöglichen**. Das Projekt läuft bis März 2026 und wird von der Forscherin Dr. Christiane Reuter (Universität Würzburg) und dem Vizepräsidenten des BVS Bayern Prof. Dr. David Rygl geleitet.

Basierend auf einem Pilotprojekt in Würzburg in 2023, konzentriert sich das laufende Forschungsprojekt darauf, wie wir unsere **Sportassistenzlösung durch vielfältige Partnerschaften in bestehende Vereine, Organisationen und Institutionen integrieren** können.

Zu diesem Zweck verwenden wir **designbasierte Forschung und state-of-the-art Marketing, um attraktive, nutzerzentrierte Lösungen zu schaffen**.

Ermöglicht wird das Projekt durch die **Unterstützung zahlreicher Partnerorganisationen**.

GEMEINSAM SpAss HABEN

Wir schaffen inklusive Gemeinschaften durch nachhaltige Unterstützung.

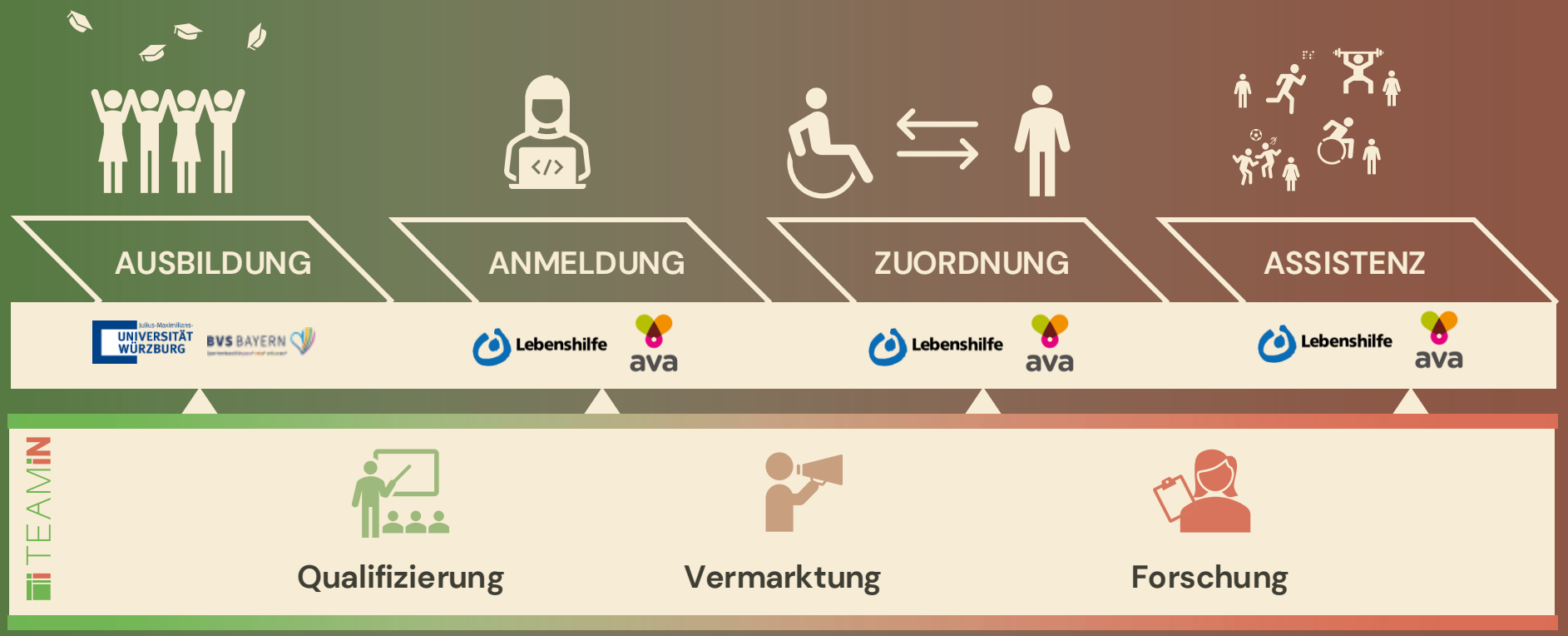

Das TEAMiN Netzwerk hat mit SpAss eine nachhaltige Lösung mit moderner Ausbildung entwickelt. Die Netzwerkpartner wie die Universität Würzburg, der BVS Bayern und die Lebenshilfe stellen dabei die Vermarktung und die Unterstützung der Sportler:innen und Assistenzen sicher.

SPORTLER:IN WERDEN – ASSISTENZ ALS BRÜCKE

Individuelle Betreuung vom Einstieg im Verein bis zur Selbstständigkeit

TEAMiN

UNTERSTÜTZUNG

- Organisation der Suche nach dem passenden Angebot
- Kommunikation mit Vereinen, Trainer:innen und Teammitgliedern
- Transport hin zur Sportstätte
- Integration in die Sportgemeinschaft

FINANZIERUNG

Das Sparschwein bleibt ganz!

Sportassistenz wird über die Leistungen der Pflegekasse finanziert

MITMACHEN

ava

Lebenshilfe

Sportler:innen können sich direkt bei ihrer Offene Hilfen Stelle vor Ort und der Assistenzplattform ava anmelden

SPORTASSISTENT:IN WERDEN

Ein modernes, flexibles und sinnstiftendes Ehrenamt

TEAMiN

AUFGABEN

- Sportler:innen mit den richtigen Sportvereinen und Möglichkeiten verbinden
- Zwischen Sportler:innen, Familien, Vereinen und Trainer:innen koordinieren
- Praktische Unterstützung vor und während des Trainings leisten, insb. Transport
- Integration und Selbstbestimmung für Sportler:innen ermöglichen

ABLAUF

1. E-Learning mit zehn 90-minütigen Lerneinheiten und einem Praxistag
2. **Anmeldung zum Ehrenamt** bei der örtlichen Lebenshilfe
3. **Matching** mit assistenzsuchender Person
4. Vorbereitung und Durchführung der **Teilnahme im Sportverein**

ENGAGEMENT

BEISPIELHAFTE ZEITINVESTITION

AUSBILDUNG + **ASSISTENZ**

20 Stunden (einmalig) + 2-3 Stunden (pro Woche)

=

ENGAGEMENT INSGESAMT:
~2-4h/ Woche über 3 Monate

=

20% der durchschnittlichen Streaming-Zeit

4 Praxistage bis Q1/2026

Bis März 2026 möchten wir ~100 Assistent:innen ausbilden

30

PRAXISTAGE 2025

- 22.7. Herzogenaurach
- 22.11. Würzburg

60

PRAXISTAGE 2026

- 31.1. Bayreuth
- 7.2. Nürnberg
- 21.2. München
- 7.3. Regensburg

avaAssist ist die inklusive Plattform für Assistenz

Ein digitaler Raum für Assistenz-suchende und –bietende Personen

TEAMiN

SUCHEN & VERBINDEN

- Profil erstellen & Matching
- Regionale Suche
- Sicherer Chat

DOKU & ABRECHNEN

- Digitale Zeiterfassung
- Berichte filtern & exportieren
- Monatliche Abrechnung

ava

ORGANISIEREN & PLANEN

- Team-Verwaltung
- Kalender & Terminplanung
- Arbeitszeiten & Budget im Blick

SICHERHEIT & SUPPORT

- Notfall-Management
- Datenschutz
- Profilsichtbarkeit steuern

TEAMiN IST IMMER OFFEN FÜR NEUE PARTNER

Gestaltet Inklusion mit uns, ob als Sportler:in, Assistent:in oder Partner

TEAMiN

FÜR ASSISTENT:INNEN

Starte dein Training und begleite andere auf ihrer Sportreise und werde Teil der Community

FÜR SPORTLER:INNEN

Kontaktiere deinen Vermittlungspartner Vorort und finde deinen Sportassistenz-Partner

FÜR PARTNER

Kontaktiere uns, um zu erfahren, wie deine Organisation zu Inklusion beitragen kann