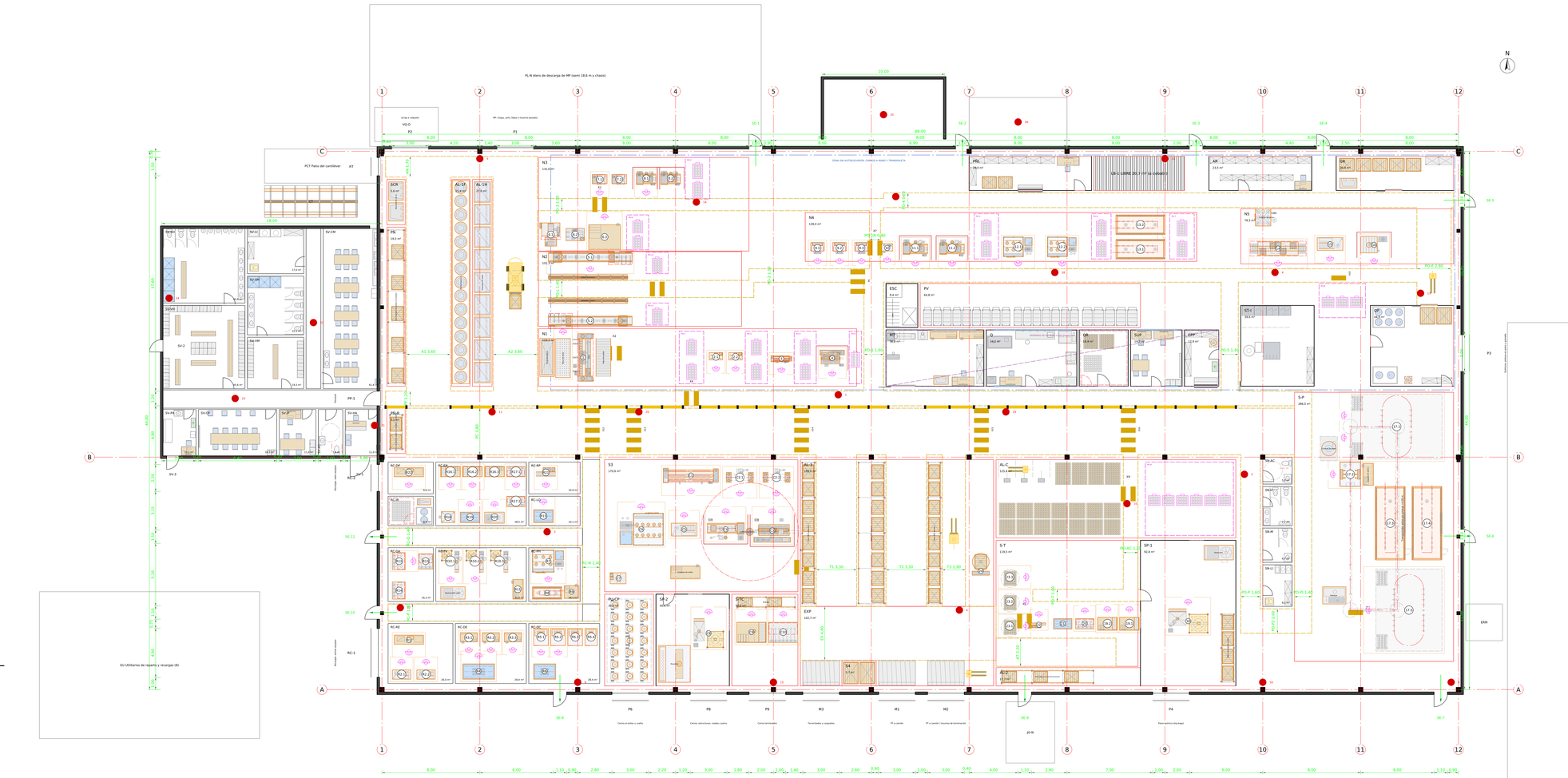
FL_PI_01 - PLANO GENERAL FORMAL NORMALIZADO: PLANTA ACOTADA 1:100

Nave 88 × 44 m, servicios al personal, recargas y sala técnica, con cada máquina, puesto, pulmón, mueble y artefacto a escala. Cotas en metros. Ejes 1 a 12 cada 8,00 m y A-B-C.



Equipos: medida (cotización o criterio de diseño) y superficie de Guerchet (m²)

Nro	Código	Descripción	Qty	Sx	Sy
1	P01	Rack de reserva del perfil (1 módulo × 3 n	1	1,14	14,6
-	P02	Rack de reserva del perfil (1 módulo × 3 n	-	1,2	4,3
-	S01	Rancho/litro de scrap 1,2 × 0,8 × 1,0	-	1,97	4,9
-	M1	Cinta transportadora 12 m × ancho 0,50 m	-	1,5	15,5
-	P03	Pasarela a nivel 5 (en + 4 alturas)	-	24,2	24,2
-	M02	Mesa elevadora de tijera 2 t	-	1,7	5,1
1	M03	Mesa de botas	1	1,8	10,5
1	M04	Mesa de trabajo MS-N1550 (largo 3200) Huelle	1	1,8	5,5
-	M05	Sparki Jr.+ mesa de botas (carro 3200)	-	4,7	5,3
2,1	B01	Numerado de cuerpo	1	1,0	2,6
2,2	B02	Numerado de cuerpo	1	1,0	2,6
3	B05	Colmenares Bimbini 1500 × 1,8	1	1,5	4,5
4	B03	Soldadora longitudinal automática	1	2,0	7,0
5,2	M13	Mesa de trabajo 1500 × 800	1	1,5	2,4
-	M14	Mesa de trabajo 1500 × 800	-	1,5	2,4
-	C01	Caballete porta-tubos (1 par)	-	0,5	4,4
5,1	M15	Laser de tubo cuarzo 6012	1	4,0	14,5
6,1	M06	Desbastador SHARS (2 muelas)	1	1,8	4,6
6,2	M07	Pinza PAM 200 (manipulac. + unidad hidráu	1	1,8	2,5
6,3	M08	Pinza PAM 201 (manipulac. + unidad hidráu	1	1,8	2,5
7,1	M09	Preparación de cuello	1	1,5	3,5
7,2	M10	Preparación de cuello	1	1,5	3,5
8,1	M11	Soldadura circ. de cuello	1	1,8	3,5
8,2	M12	Soldadura circ. de cuello	1	1,9	3,6
9,1	E06a	Encuelle de fondo	1	1,5	3,5
9,2	E06b	Encuelle de fondo	1	1,5	3,5
9,3	E06c	Encuelle de fondo	1	1,5	3,5
10	B04	Rectificadora	1	1,5	3,5
11,1	A06	Soldadura circ. cúpula y fondo	1	2,0	7,0
11,2	A07	Soldadura circ. cúpula y fondo	1	2,0	7,0
12,1	B06	Prueba hidráulica automática	1	2,0	10,5
12,2	B07	Prueba hidráulica automática	1	2,0	10,5
13,1	A08	Soldadura de cilindros	1	4,0	6,7
13,2	A09	Soldadura de cilindros	1	4,0	6,7
14	B08	Granalladora de tunel	1	5,8	19,6
15	B09	Granalladora de tunel	1	5,8	19,6
-	B05	Colectora de defectos	1	2,0	5,0
16	B10	Corrección de defectos	1	2,0	5,0
17,1	T01	Tren de cargo Encapsulador vario por emp	1	7,0	185,6
17,2	P04	Cabina de pintura 4 × 3,5 + recirculador	1	7,0	9,0
-	P05	Cabina de pintura 4 × 3,5	1	7,0	9,0
-	E08a	Equipo de aplicación FCA-2000 7 × 1,	1	1,0	1,0
17,3	P02	Horno 1 de polimerizado 5 × 2,44 m	1	4,44	4,95
17,4	P03	Horno 2 de polimerizado 5 × 2,44 m	1	4,44	4,95
17,5	T04	Tren de descarga	1	27,0	103,0
-	P06	Retoque y control de espesor	1	2,0	3,0
-	P07	Horno de curado 3,5 × 2,5 m	1	3,5	2,5
-	T03	Electroestática + descarga (4ft de TE fu	1	4,0	3,0
-	R03	Rack de big bags de polvo	1	1,0	4,0
18,1	T05	Descarga de viruta	1	1,0	1,5
18,2	T06	Descarga de viruta	1	1,0	1,5
20	T09	Preparación cel Rx	1	1,5	4,5
21	T07	Hermeticidad	1	1,5	3,5
22	T07	Etiquetadora semiautomática	1	1,0	3,0
23,1	T10	Paletización de cilindros	1	1,0	7,0
23,2	T10	Paletización de cilindros verdes	1	1,0	7,0
-	T11	Zuncho/film/etiqueta de identificación	1	1,0	3,0
-	R01	Aromatizadora de pallets	1	1,0	1,0
-	R01	Rack R01 pasante: FT inicio / cuarpetín (c	1	1,0	11,0
-	R02	Rack R02 doble (4 módulos x 2 × 3 pal cara	1	2,0	11,0
-	R02	Rack R02 doble (4 módulos x 2 × 3 pal cara	1	2,0	11,0
-	C01	Cinturones de 4 metros	1	4,0	17,0
22,1	E05	Puntos, refuerzos y estructura	1	1,0	1,5
22,2	E05	Puntos, refuerzos y estructura	1	1,0	1,5
-	C04	Cinturones de 4 metros (Mod 8215)	1	4,0	17,0
24	C05	Soldadura circ. de fondo y cúpula	1	1,0	3,0
25	C06	Inspección de costuras	1	2,0	7,0
26	C07	Prueba de fugas en el aire	1	1,0	3,0
27	C08	Marcado por recepción	1	1,0	1,0
-	C09	Pruebas de soldadura	1	1,0	1,0
-	C10	Cámara de pintura	1	4,0	10,0
-	C11	Cámara de pintura horizontal	1	4,0	10,0
28	T02	Carga de polvo de curso	1	1,0	2,0
-	T02	Carga de polvo de 25-150 kg a big bag	1	0,2	2,0
-	T12	Cabina de descarga (un fin)	1	1,0	1,0
-	T13	Cabina de descarga de cubetas 2 × 1,2	1	1,0	1,0
29	T14	Preparación y etiquetado de cartón	1	4,0	11,0
-	T15	Estructura y cuello de cartón	1	4,0	1,0
R1	R01	Recepción y clasificación	1	1,0	1,0
R2.1	R02a	Desarme de pallets	1	1,0	1,0
R2.2	R10a	Desarme de pallets (mixtos)	1	1,0	1,0
R3.1	R04a	Desarme de madurágas (mixtas)	1	1,0	1,0
R3.2	R04a	Desarme de madurágas (mixtas)	1	1,0	1,0
R3.3	R04a	Desarme de madurágas (mixtas)	1	1,0	1,0
R4	R05	Lavado interior de cilindro	1	2,0	1,0
R5.1	R06a	Descarga de pintu con recuperación	1	1,0	1,0
R5.2	R06a	Descarga de pintu con recuperación	1	1,0	1,0
R6.3	R02c	Descarga de pintu con recuperación	1	1,0	1,0
R5.4	R02d	Descarga de pintu con recuperación	1	1,0	1,0
P6	P26	Descarga de líquidos	1	1,0	1,0
R7	R07	Prueba de estanqueidad (Yuican M-0002D	1	1,0	1,0
R8	R08	Secado de cilindros	1	1,0	1,0
R9	R11	Prueba Puffer (AAR 3672)	1	1,0	1,0
R10.1	R09a	Carga de polvo por vacío	1	1,0	1,0
R10.2	R09a	Carga de polvo por vacío	1	1,0	1,0
R10.3	R09a	Carga de polvo por vacío	1	1,0	1,0
P11	P11	Cabina de pintura (carga manual)	1	1,0	1,0
-	R12	Descarga de CO₂ / agente limpio	1	1,0	1,0
R12	R12	Descarga de CO₂ / agente limpio	1	1,0	1,0
R13	R13	Carga de CO₂ (transvasado)	1	1,0	1,0
R14	R13	Carga de agente limpio + N₂	1	1,0	1,0
R15.1	R09a	Descarga de pintu con recuperación	1	1,0	1,0
R16.1	R09a	Ensamblaje (perilla, pescante, rosca)	1	1,0	1,0
R16.2	R09a	Ensamblaje (perilla, pescante, rosca)	1	1,0	1,0
R16.3	R09a	Ensamblaje (perilla, pescante, rosca)	1	1,0	1,0
R17.1	R10a	Pintura/retoque	1	1,0	1,0
R17.2	R10a	Pintura/retoque	1	1,0	1,0
R18	R14	Marcado/etiquetado	1	1,0	1,0
R18	R15	Hermeticidad (manómetro)	1	1,0	1,0
R20	R20	Retoque de pintura	1	1,0	1,0
R21	R21	Etiquetado (ultra-RAM + marbete)	1	1,0	1,0
R22	R22	Paletización de cilindros	1	1,0	1,0

Guerchet por sector: St = Ss + Sg + Se, k = 0,36

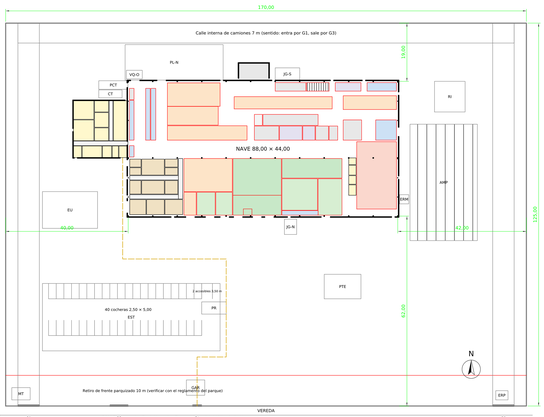
Sector	Ss (cuerpo)	Sg (puesto)	Se (pasos)
AL-UA	11	18	4
AL-UE	11	18	4
AL-S	11	18	4
AL-C	46	133	74
N1	46	133	74
N2	46	133	86
N3	46	133	86
N4	46	128	82
N5	46	128	82
PLA-CP	15	30	7
P6	24	24	6
P8	24	24	6
S-P	317	286	45
S-T	74	119	86
S1	74	119	86
S2	74	45	11
S3	198	171	43
S4	74	45	11
SP-1	7	51	10
SP-2	7	51	10

Sg = Ss × N (lados de operación); Se = k (Ss + Sg), k = 0 niveles / (2 × filas) = 1,65 / (2 × 2,29). La holgura incluye pulmones, calles y estanterías.
Los valores de Ss, Sg y Se son los de la tabla anterior; ajustar a datos reales de las cotizaciones, para debatir cuál/cuál la nave o reservar ampliación.

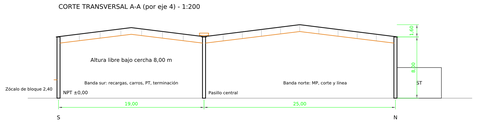
Locales y su equipamiento (ningún local vacío)

Local	m² · Equipamiento / función
SV-PA Primeros auxilios y lactancia	10,3 Camilla, botiquín, lavabo y heladera; salida directa al exterior para ambulancias
SV-E Enfermería (camilla, botiquín, lavabo y heladera)	10,3 Camilla, botiquín, lavabo y heladera; salida directa al exterior
SV-CP Vestuario + seguridad y medicina laboral	11,4 Servicio de Hyb (Dec. 170/296): registro, enfermero periódico, EPP
SV-AC Sanitarios accesibles y de visitas	7,0 Círculo libre Ø 1,50 m, barras, inodoro con 0,80 m libre lateral (Ley 24.314, Dec. 9
SV-HA Hall, recepción y fichado	11,0 Reloj biométrico y tablero de novedades al pasar
SV-VH Vestuario hombres (60 armarios dobles)	45,6 Armario doble ropa de calle / de trabajo (Dec. 351/79 art. 53); ley 19.587 art 2035
SV-VM Vestuario mujeres (60 armarios dobles)	45,6 Armario doble ropa de calle / de trabajo; 4 inodoros, 4 lavatorios, 4 bidetes, 4 duchas (art. 4/6 Ley 19.587 y Dec. 351/79 art. 53)
SV-PP Vestuario mujeres (20 armarios dobles)	19,6 Reloj, 20 un 2035
SV-DM Sanitarios y duchas mujeres	22,1 4 inodoros, 4 lavabos, 3 duchas
SV-LI Limpieza, repetir y lavadero	17,0 Lavado de ropa de trabajo, carro y artículos de limpieza
SV-CM Comedor (70 plazas) y office	41,6 2 mesas de 4 m + bancos; office con heladera, microondas y pileta (la ha traído mayor)
SV-AC Sanitarios accesibles y de visitas	7,0 Círculo libre Ø 1,50 m, barras, inodoro con 0,80 m libre lateral; lavabo
SV-H Sanitarios hombres (planta)	7,7 2 inodoros, 2 mingitorios, 2 lavabos sobre la misma pared húmeda
SV-M Sanitarios mujeres (planta)	6,7 2 inodoros y lavabo
SV-LA Limpieza, repetir y lavadero	6,0 Carro de limpieza, artículos de limpieza; lavadero
RC-AE Recepción, clasificación y rechibeta	26,4 Clasificación en 4 colas: pesos, CO₂, agente limpio y líquidos
RC-CE Desarme y lavado	28,4
RC-OC Descarga y enraje de funcionamiento	19,4 Sala con extracción y recuperación de polvo
RC-CA CO₂ y agente limpio	16,5 Trasvasador a balanza
RC-CB Cilindros de 6 a 76 kg	16,5 Carga ABC, BC y CO_2 9 innovaciones por hora, sin estufas
RC-CC Pre-PH con pala, retrabo y Puffer	19,5
RC-R Inutilizados y residuos	8,9
RC-DP Despacho y depósito para entregar	9,6
RC-CD Limpieza, preservación, pino, hierna	9,6
RC-CO Liquidos	16,5 Agua, APHF y clase K
RC-RP Etiquetado y flota de intercambio	13,9
S-P Scrap: basculantes y volquete	5,6, 30 autoelevador vuelca los basculantes en el volquete del alero por P7; el chatarrero
S-T Cuarentena y stock intermedio	16,8 Zeuts con llave; lotes en bloqueo y cuarentena y vitamin de pintura, mitita latina,
SP-1 Cuarentena y stock intermedio	16,8 Zeuts con llave; lotes en bloqueo y cuarentena
SUP Supervisión de planta y PCP	19,3 Encargado de turno y PCP con ventana a la línea; tablero de gestión a la vista
EPP EPP, botiquín y ducha lavaojos	11,9 Ducha de EPP contra cals, camisa Telecomillas de mi-ambia
MT Taller de mantenimiento	36,8 Bancos, torno, esmerilladora, soldadora mig/ci y repuestos; entra la transpaleta desde
QA Laboratorio de calidad (toma de retorno)	19,0 Muestras de cilindros terminados; ensayos de fuga y de presión; ficha de calidad
PAL Parte de línea (verticalizar)	20,0 Alumbre 5,8 / 1,2 mm, tuberías, puntas, discos y EPP; entrega contra vale a 10 m de l
AR Muestras retenidas y archivo de calidad	23,5 Un cilindro testigo por lote y legajos de trazabilidad (IRAM 3517 / 3523)
ST-I Tableros, compresor de pintura y cobro	39,6

IMPLANTACIÓN GENERAL - 1:500



CORTE TRANSVERSAL A-A (por eje 4) - 1:200



Cuadro de superficies

Concepto	m²	%
Terreno 170,00 × 125,00	21.250	100,0
Nave industrial 88,00 × 44,00	3.872	18,2
incluye recargas (ángulo SO)	327	
Servicios al personal y oficinas	338	1,6
Sala técnica norte	58	0,3
Atajos de descarga de MP	371	1,7
Superficie cubierta total	4.640	21,8
EU8 = cobertizo / terreno		0,27

Nave: pórticos metálicos de dos tuces (19,40 y 24,60 m) cada 8 m; altura libre 8,00 m; cubierta de chapa sándwich 30 mm; cerramiento de chapa hasta 2,40 m; oficinas con demarcación IRAM 10005; sanitarios con revestimiento hasta 2,10 m (Dec. 351/79 cap. 5).

	Fecha	Nombre
Dibujó	03/10/26	Claude Code
Revisó		
Aprobó		

Escala: 1:100 — Método de proyección: ISO E — Tamaño: 2A0

Cotas en m — Unidades — Tipo de documento: Plano de planta

Propietario: FLAMA S.A.

Reemplaza a / Reemplazado por

Denominación: Estructura metálica / mampostería

Plano formal: planta general acotada

Edición: 0 — Fecha de emisión: 03/10/2026

Hoja: 1 / 1 — Idioma: es

Incluye: recargas con equipos y mobiliario, implantación y cortes

Nº de plano: FL_PI_01