SOMMAIRE

Indice	Date	HISTORIQUE DES EVOLUTIONS	QUI
00	02/2022	Création	xxxxxx
01	03/2023	Modification des responsabelités	*xxxxxx*

REDACTION / APPROBATION / VALIDATION

	Nom	Fonction
Rédigée par	xxxxxx	RMQ
Approuvée par	xxxxxx	Gérant
Validée par	xxxxxxxx	Equipes du document de la procédure

1- Objet

L'objet de cette procédure est la maîtrise et l'optimisation de la gestion des gabarits de tout type. Ils peuvent être fournis par le client ou conçus en interne.

Cette procédure décrit comment :

- Créer, vérifier, et maintenir les gabarits en très bon état.
- S'assurer que les gabarits sont correctement identifiés et mis à disposition à leur point d'utilisation.

2- Domaine d'application

Cette procédure s'applique aux unités et services de production, Indus / méthodes et contrôles.

3- Définitions

- Procédure : Manière spécifiée d'effectuer une activité ou un processus.
- Gabarit : un moyen de contrôle ou de fabrication permettant d'éliminer les risques de non-conformité des produits et des opérations.

4- Références

- Registre des Gabarits sur QALITAS
- Registre des gabarits de JEHIER
- Processus Méthodes et industrialisation
- Processus Planification et suivi Production

5- Logigramme :

5.1- Logigramme de gestion des gabarits externes

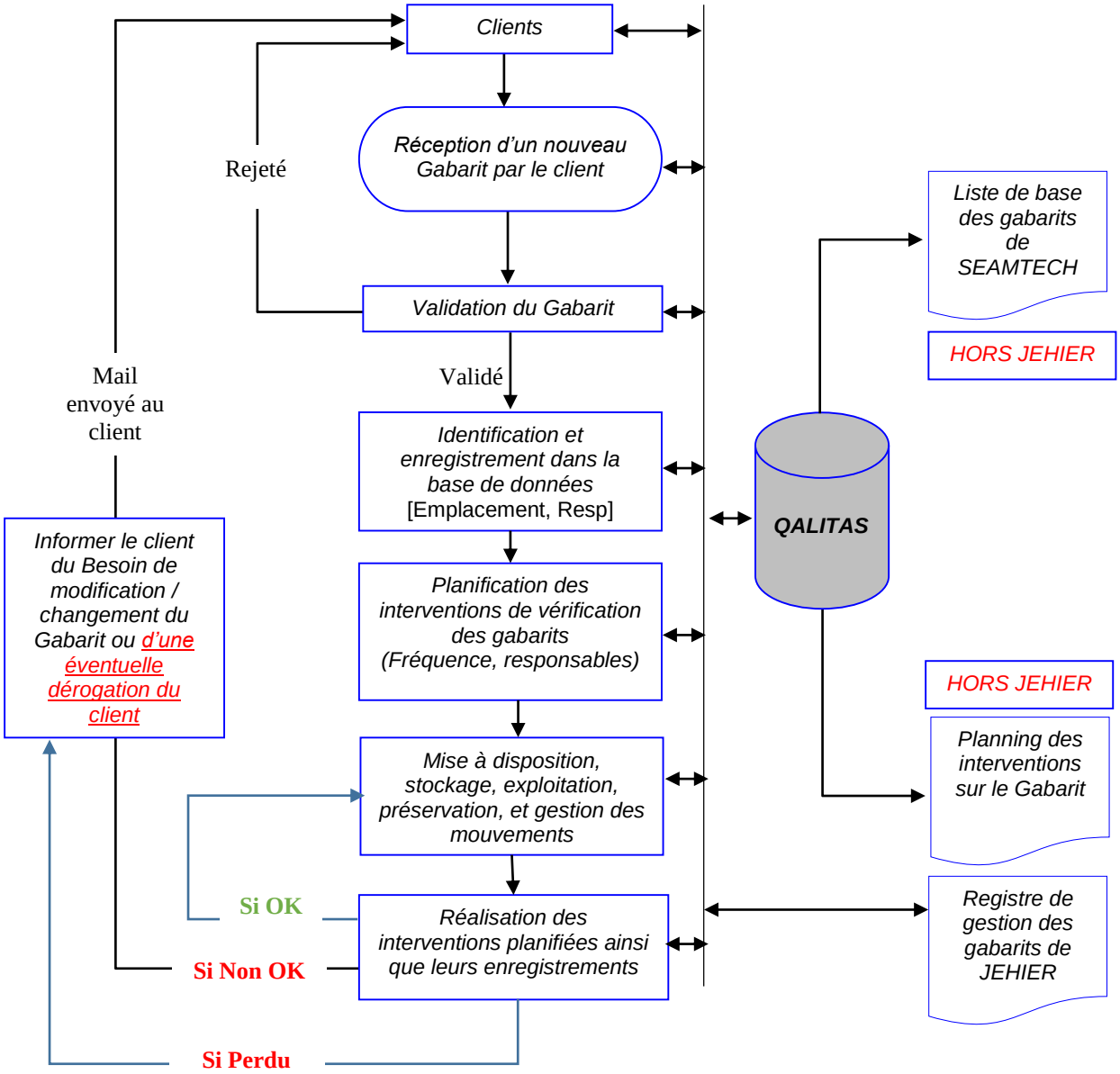

5.2- Logigramme de gestion des gabarits internes

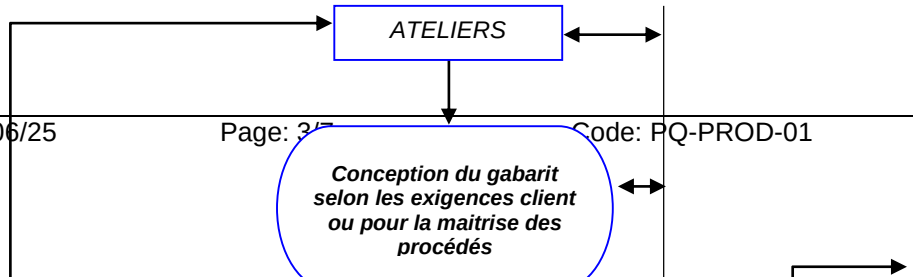

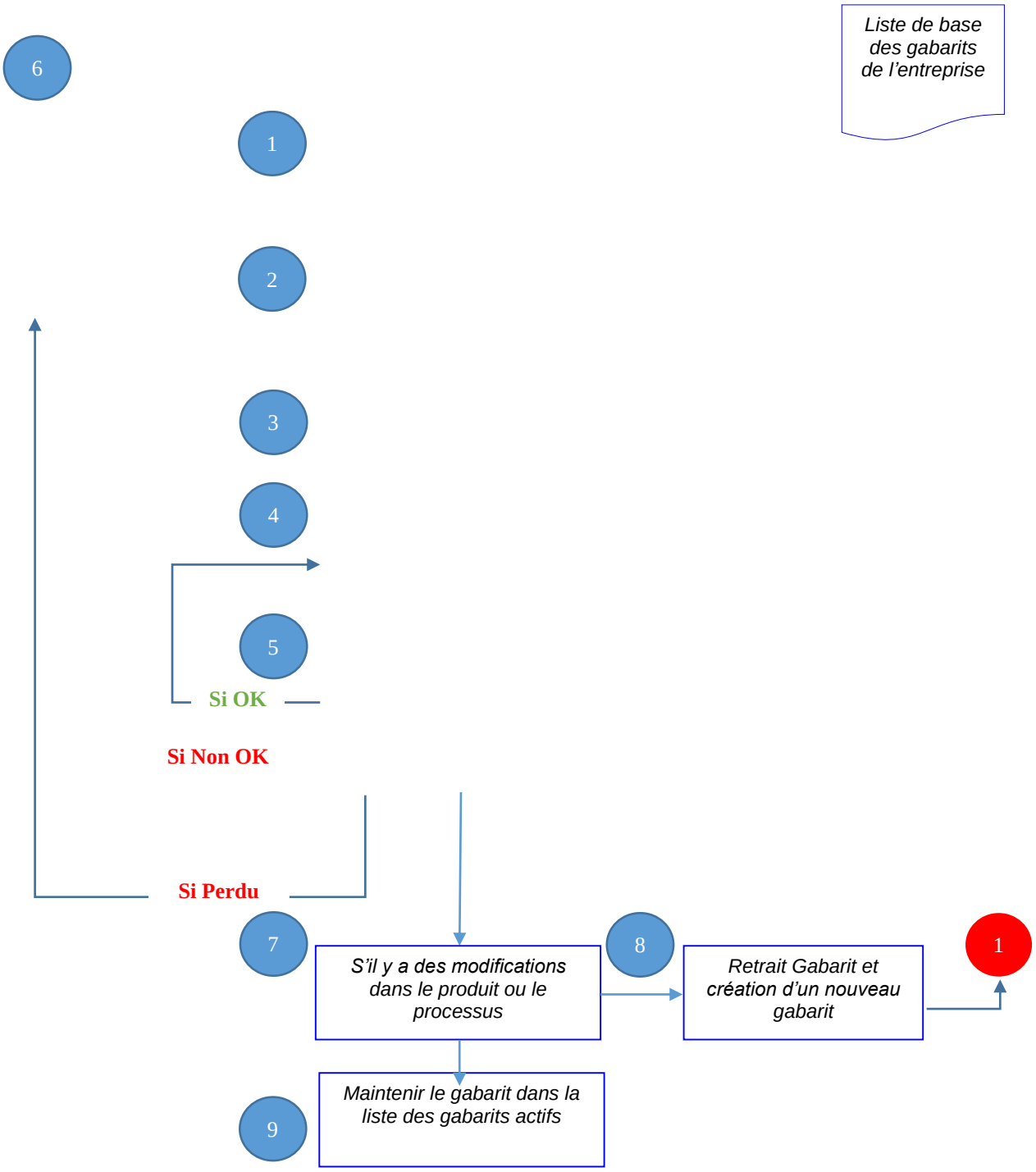

6- Description :

La gestion des gabarits se fait sur QALITAS pour les gabarits hors JEHIER. Pour Les Gabarits de JEHIER, la gestion se fait sur un fichier Excel géré par le Responsable Atelier JEHIER.

Les gabarits des clients sont identifiés par des codes fournis par les clients.

Les gabarits internes (Conçus et fabriqués par l'entreprise) sont identifiés par le service méthodes et communiqués au service qualité.

6.1- Gestion des Gabarits externes (clients)

A la réception d'un nouveau gabarit d'un client [Hors JEHIER], le Responsable Méthodes / Industrialisation désigné communique l'information au Responsable qualité. Ce dernier l'enregistre sur QALITAS. Il doit obligatoirement renseigner au minimum les champs :
[Propriétaire, la date de réception, l'état à la réception, la catégorie, Le responsable des interventions, l'emplacement de référence]

Le Responsable Méthodes / Industrialisation désigné, doit valider le gabarit en le vérifiant par rapport aux exigences client [spécifications techniques des produits, plans] et par rapport à son état à la réception [Exploitable / Utilisable, référencé, Complet,]. Il appose la cachet DOC TECHNIQUE CONTROLE.

Le gabarit est mis à la disposition dans l'emplacement de référence.

Le Responsable Qualité désigné doit planifier les interventions de vérification du Garabit sur QALITAS, en spécifiant le responsable, les dates prévues et la fréquence (Semestrielle) des vérifications. [Pour le cas de JEHIER, le Responsable Aéronautique, assure la planification en respectant la fréquence semestrielle]

Une étiquette d'identification doit accompagner le gabarit toute au long de son utilisation dans les postes de travail (production ou postes de contrôle).

Selon la fréquence de vérification, Le Responsable Qualité doit vérifier le gabarit et mettre à jour l'état du gabarit sur QALITAS.

En cas de perte, endommagement, besoin de modification ou changement du gabarit, le Responsable Méthodes / Industrialisation / Responsable Atelier Aéronautique désigné doit envoyer un mail au client pour la réception d'un nouveau Gabarit.

- On ne pourra utiliser le Gabarit sans dérogation explicite de la part du client.
- A la réception d'un gabarit de remplacement, le Responsable Qualité désactive l'ancien sur QALITAS et déclenche les étapes précédemment décrites.
- L'ancien gabarit est identifié par une étiquette portant la mention « PERIME » et il sera aussitôt isolé. Il ne pourra être détruit sans l'accord et l'information du client.

Chaque trois ans, Le Responsable Méthodes / Industrialisation, assure l'inventaire des Gabarits non conforme des clients. Il contacte chaque client et lui demande soit l'autorisation de destruction soit son renvoie.

Le Responsable Qualité veille au suivi du bon déroulement de cette procédure.

6.2- Gestion des Gabarits internes

Le Responsable Méthodes / Industrialisation désigné fait la conception du gabarit pour la réalisation du produit conformément aux exigences du client (gabarit de coupe, de perçage, de cintrage) ainsi que pour le contrôle final (gabarit de contrôle).

Le Responsable Méthodes / Industrialisation désigné identifie le gabarit par un code interne qui sera communiqué au responsable qualité.

L'enregistrement sur QALITAS se fait par le Responsable Qualité. Il doit obligatoirement renseigner au minimum les champs :
[Propriétaire, la date de fabrication, l'état à la fabrication, la catégorie, Le responsable des interventions, l'emplacement de référence]

Le Responsable Méthodes / Industrialisation désigné, doit valider le gabarit en le vérifiant par rapport aux exigences client / internes [spécifications techniques des produits, plans] et par rapport à son état à la fabrication [Exploitable / Utilisable, référencé, Complet,]. Il appose le cachet DOCUMENT TECHNIQUE CONTROLE.

Le gabarit est mis à la disposition dans l'emplacement de référence par le chef atelier en question.

Une fois le gabarit est validé, Le Responsable Qualité doit planifier les interventions de vérification du Garabit sur QALITAS, en spécifiant le responsable, les dates prévues et la fréquence (semestrielle) des vérifications. **En parallèle, il effectue chaque mois une vérification tournante pour s'assurer que les gabarits, qu'ils soient utilisés ou non, sont bien présents et rangés à leur place. (FPG-QAL-01 indice : 00)**

Une étiquette d'identification doit accompagner le gabarit toute au long de son utilisation dans les postes de travail (production ou postes de contrôle).

Selon la fréquence de vérification le Responsable Qualité désigné doit vérifier le gabarit et mettre à jour l'état du gabarit sur QALITAS.

En cas de perte, endommagement, besoin de modification ou changement du gabarit le Responsable Méthodes / Industrialisation désigné doit élaborer un autre gabarit et la conception de ce dernier déclenche les étapes précédemment décrites.

- On ne pourra utiliser le Gabarit sans dérogation explicite du Responsable Méthodes / Industrialisation et / ou du Directeur Production.

- A la fabrication d'un gabarit de remplacement, le Responsable Qualité désactive l'ancien sur QALITAS et déclenche les étapes précédemment décrites.

- L'ancien gabarit Non conforme est identifié par une étiquette portant la mention « PERIME » et il sera aussitôt isolé. Il ne pourra être détruit sans l'accord du Directeur de Production.

Code Gabarit :		
Date de vérification		**Décision**
Vérifié par		Valable :

Prochaine vérification		Périmé :