Smart Boarding

OEMパートナー

株式会社FCE

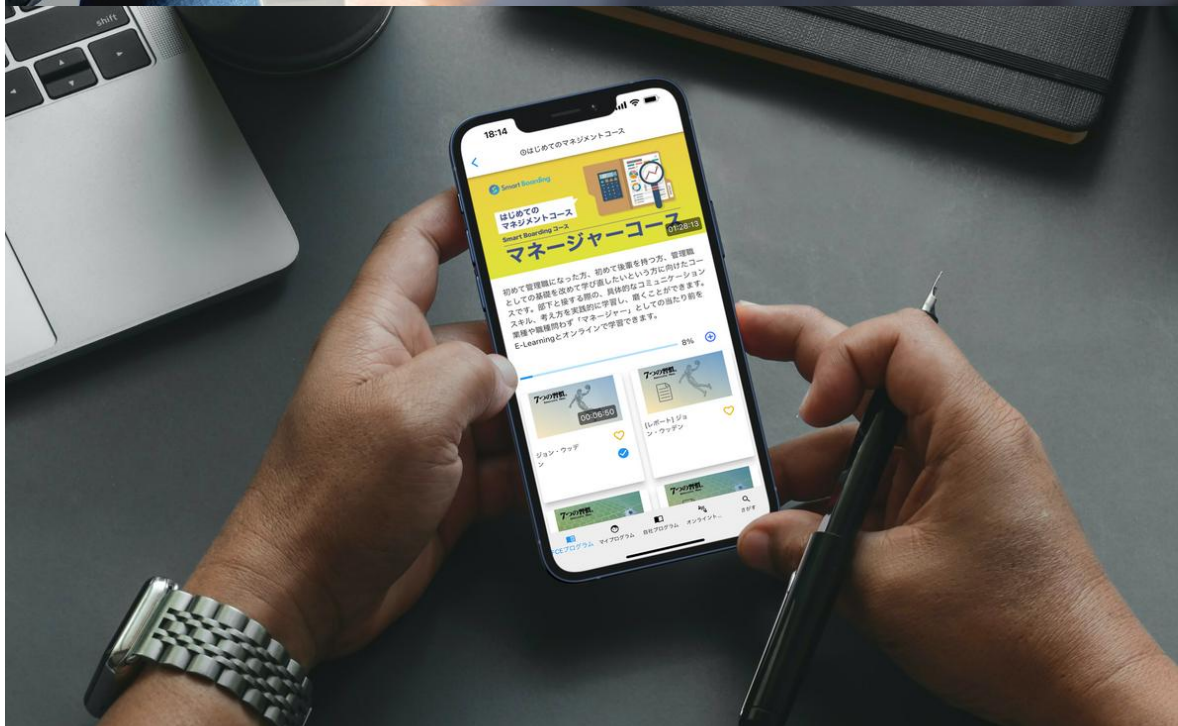

目次

会社概要

OEMについて

Smart Boardingについて

サポートについて

会社概要

会社概要

社名	株式会社FCE（証券コード：9564）
設立	2017年4月21日（グループ創業：2004年2月19日）
資本金	180百万円（2023年2月1日時点）
所在地	東京都新宿区西新宿2-4-1 新宿NSビル 10F
代表者	石川 淳悦
従業員数	194名（2023年9月30日時点、連結）

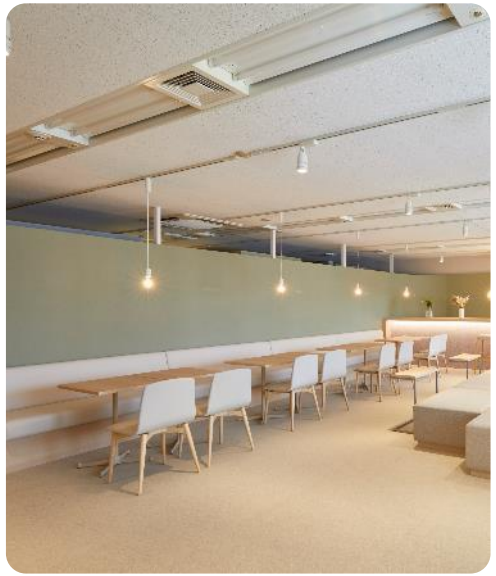

FCEグループは2013年から12年連続で
Great Place to Work®「働きがいのある会社」ランキングでベストカンパニー、
2021年/2023年アジア地域における「働きがいのある会社」ランキングでも
ベストカンパニー入りを果たしました。

©FCE Inc. All rights reserved.

Purpose

チャレンジ
あふれる
未来をつくる

Mission

「人」×「Tech」で
人的資本の最大化に貢献する

Human Capital Maximizer

DX推進事業　教育研修事業

©FCE Inc. All rights reserved.

FCEの事業ポートフォリオ

DX推進コンサルティング事業

人財育成コンサルティング事業

出版事業

トレーニング・カンパニー事業本部

DX

RPA Robo-Pat DX

HR DX

Smart Boarding

HR

xDrive

Axis

7つの習慣® Business Ownership

Publishing

7つの習慣

7 SALON

Education DX

アクティブラーナーの資質を引き出す

フォーサイト

Education

7つの習慣J.

wonder code

プロセス＆
テクノロジー事業本部

エデュケーション事業本部

パブリッシング事業本部

法人向け人財育成・研修事業(トレーニング・カンパニー事業本部)

TC事業本部Purpose

働くをもっと
おもしろくする

TC事業本部Mission

人が持つ力・チームが持つ力
を最大化する

Human Capital Maximizer

DX推進事業　教育研修事業

©FCE Inc. All rights reserved.

サービスプログラム

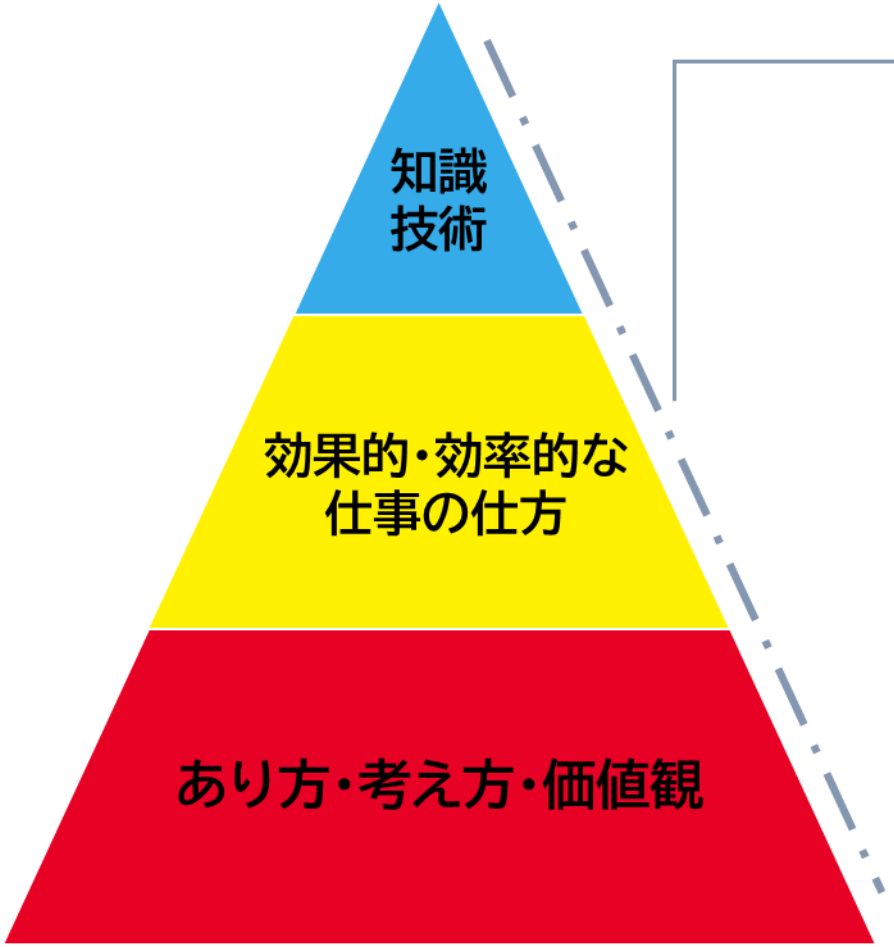

社員教育のピラミッド

社員教育制度構築のプラットフォーム
OJTも研修もeラーニングもこの一つのシステムで実現、
専任コンサルタントが教育制度構築の支援も行う社員教育プラットフォーム

会議型コンサルティング
扱う題材は「目標」そのもの。「やり抜く力」を持った組織体質へ
PDCAサイクルを軸にした組織コーチングプログラム

ミッションを軸とした評価制度と教育制度構築
「組織の目指す姿を実現する」ための評価制度及び社員教育制度構築と
制度全体の推進支援

オーダーメイド研修
経営者層・管理職層・リーダー層・新入社員、それぞれの階層に向けての
貴社専用にカスタマイズしたオリジナル研修

新入社員研修Change
自ら学び、挑戦する新入社員へ変革する、他社新入社員との合同研修

リーダーシップ研修の最高峰
「7つの習慣出版元」のFCEグループが提供する「7つの習慣研修」

OEMについて

OEM概要

弊社『Smart Boarding』のコンテンツ・機能はそのままで、貴社ブランドで販売が可能な制度です。
貴社ならではの付加価値も加えることができます。

OEMでできること

『Smart Boarding』に貴社オリジナルで下記機能を追加できます。

貴社オリジナル
コンテンツ

貴社独自の動画・スライドなどのコンテンツを追加してe-ラーニングとして配信することができます。

貴社オリジナル
オンライン研修

貴社独自のオンライン研修の実施が可能です。お申込み管理もOEM上でできるようになっております。

1on1指導や
1on1トレーニング

1on1機能の追加で個別相談会のような仕組みが作れます。
動画×トレーニング×個別相談のような3軸でお客様に価値を届けられます。

OEMによって得られる効果

クロスセルに繋がるドアノック商材の獲得

- 顧客との継続接点を持ち続けられる商材。
- 継続接点により、別課題を伺い他商材へクロスセルがおきやすくなる。

労働集約型ビジネスモデルからの改善

- コンサルタントの人数による売り上げの最大値や、研修実施回数の限界値がなくなる。

環境に影響されにくいストック型の事業

- 外部要因により売り上げが左右されにくいので、安定した収益構造を見込めることができます。

OEMをきっかけとした人事領域全般への介入

- 人材育成を基盤に、採用や従業員満足度、サーベイなど人事関連のご提案へつなげることもできます。

FCEをパートナーとして選んでいただいている理由

研修事業・人材育成コンサルティング事業の弊社だからこそ持っている強み。

エンドユーザー様に対して

教育効果を高める仕掛け

Smart Boarding

『知っている』を『できる』に、『できる』を
『成果が出せる』にこだわった機能。
e-ラーニングではなく社員教育の課題を
解決する『社員教育プラットフォーム』へ
として活用。チャーンレートは1%台。

OEMパートナー様に対して

受注促進のサポート

貴社専任担当が伴走。
3年で売上を7倍にするために実施した
営業研修を貴社にも提供。
ヒアリングシート、提案書の型など
ご提供し貴社の受注促進をサポート。

Smart Boardingについて

Smart Boardingへの想い

組織の『全ての教育』が
効果的効率的に行える
社員教育プラットフォーム

コンテンツ提供でも、e-ラーニングシステムの提供ではなく社員教育すべてを一元化できる
プラットフォームです。e-ラーニングも、OJTも座学研修も社員教育がこの1つで出来るサービスです。
また、『成果を出す』ことにこだわった設計をしております。

社員教育・e-ラーニング研修で起こる課題

■動画だけ見ても、大して成長しない

■教育はOJT頼み。
　でも、教える人によって内容もばらばら

■導入したけど、結局使われない

Smart Boardingの特徴

身に付くまでアウトプットできる

1 動画×トレーニング

属人化しがちなOJTも一過性になりがちなOff-JTも

2 教育コンテンツ化

3 LMS機能

Smart Boardingの特徴 ①

身に付くまでアウトプットできる

動画×トレーニング

身に付くまでアウトプットできる『動画×トレーニング』

インプット

動画やスライド

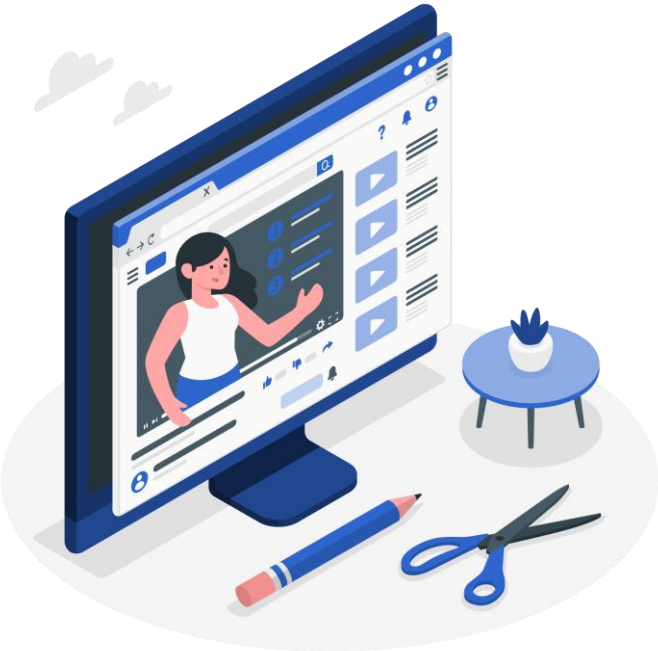

アウトプット

ライブ型オンライン
トレーニング

身に付くまでアウトプットできる『動画×トレーニング』

インプット

動画

×

アウトプット

他社の方と
トレーニング

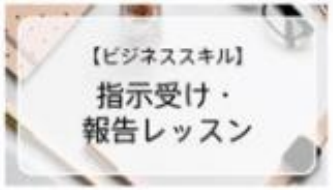

オンライン
トレーニング

身に付くまでアウトプットできる『動画×トレーニング』

毎月2000名以上が参加！

動画は見放題、オントレも参加し放題

新人研修から
マネジメントまで

情報セキュリティ
マーケティング
働き方改革
キングダム
７つの習慣
PCスキル
etc.

Smart Boardingの特徴 ②

属人化しがちなOJT(現場教育)も
一過性になりがちなOff-JT(座学学習)も

教育コンテンツ化

重視されているOJT

厚労省のデータでは、7割以上の企業がOJTを重視するとデータが出ています。

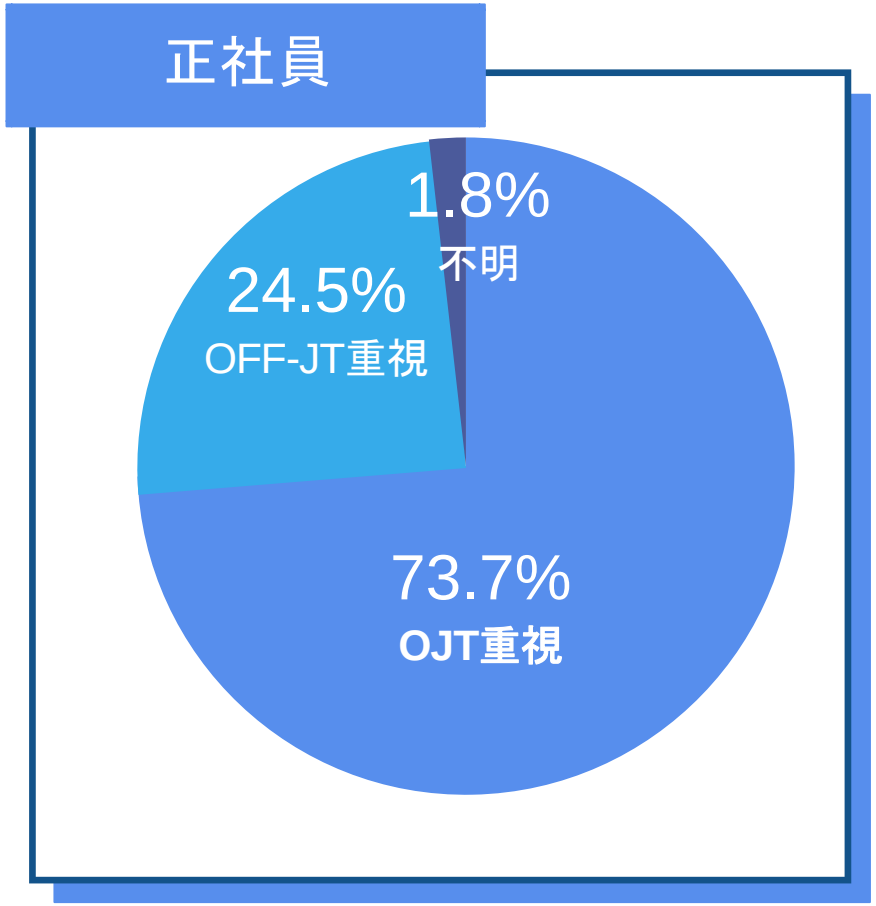

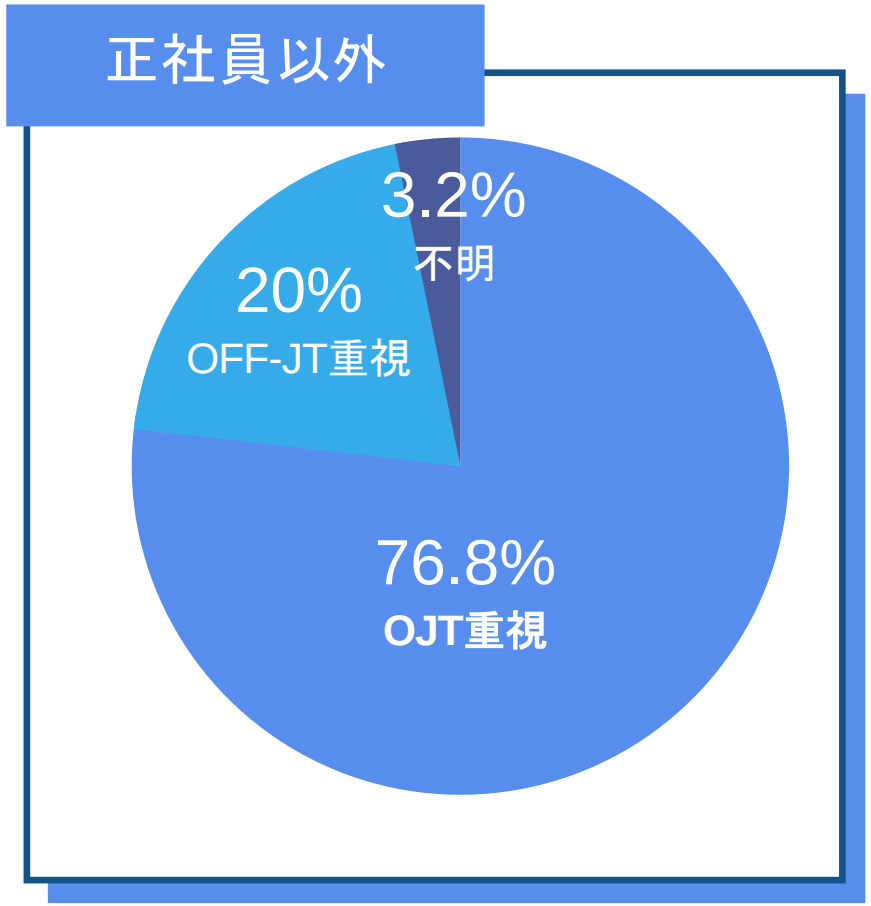

（出所）厚生労働省「平成30年度能力開発基本調査（企業調査）」

OJTの課題

7割以上の企業が重要視しているOJTにおいて、一方で多く課題もあります。

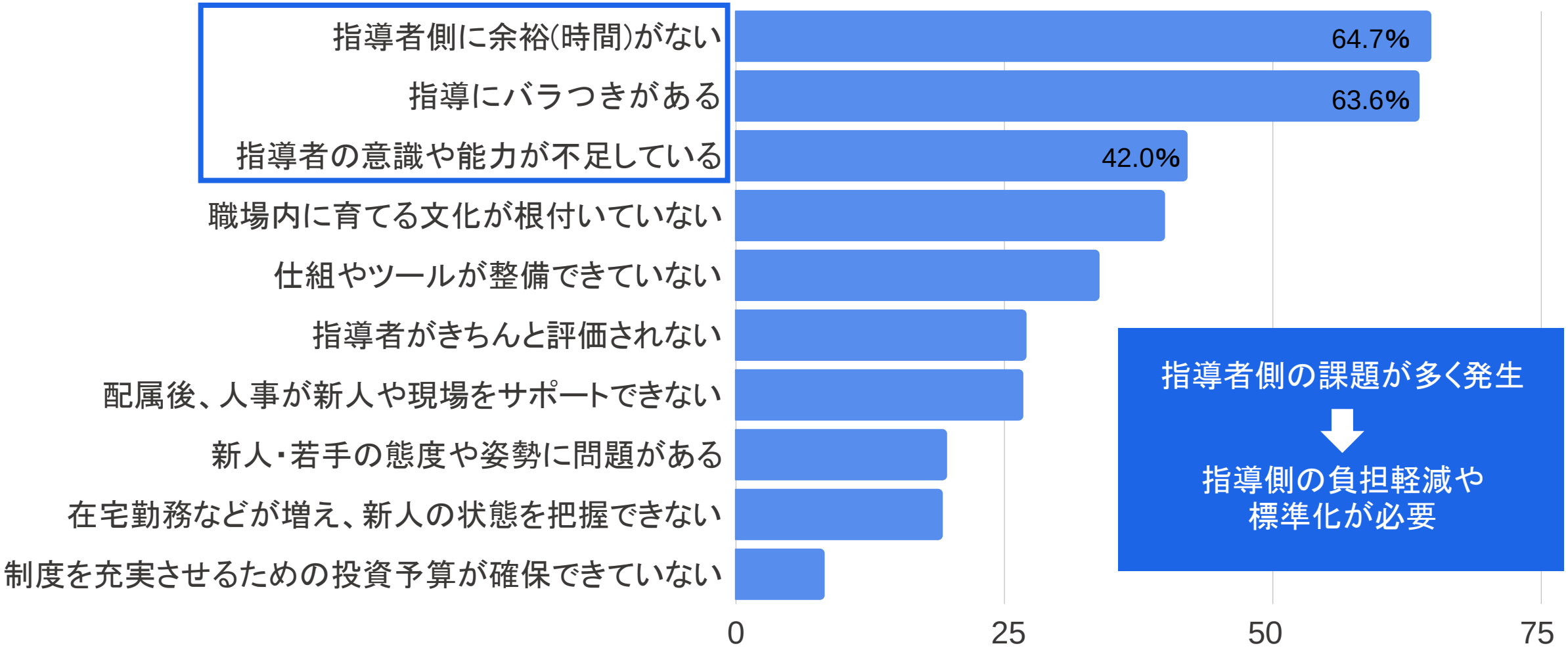

（出展）日本能率協会マネジメントセンター「新人・若手社員のOJTに関するアンケート(2022)」

OJTで教えていた内容を学習プログラム化して、属人化を解消

「入社研修」で何度も繰り返し伝えている内容

ウイルスソフト設定

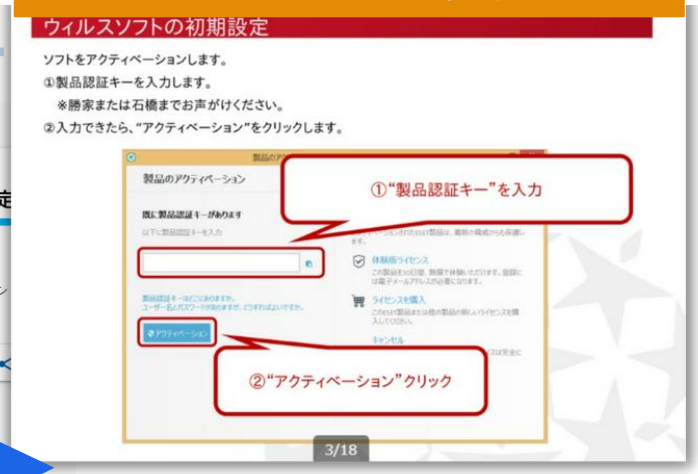

日報について

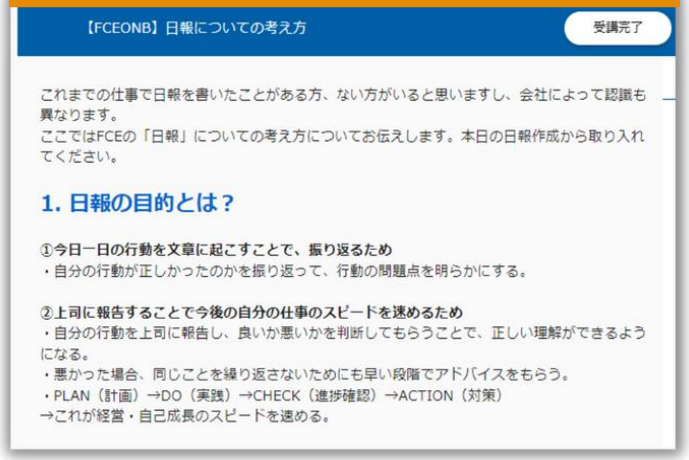

勤怠基本ルール

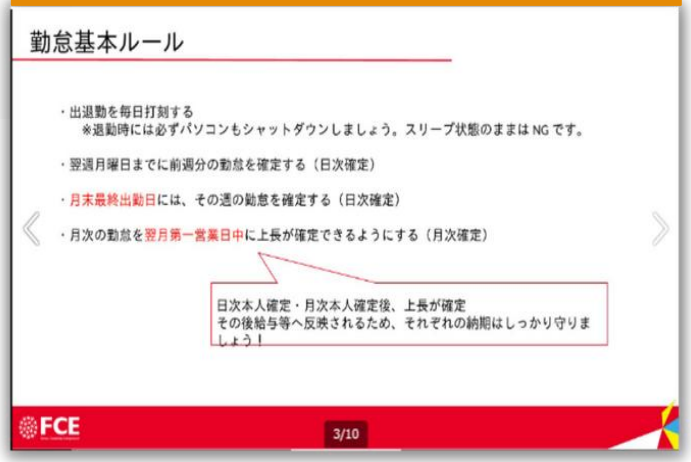

会社の歴史

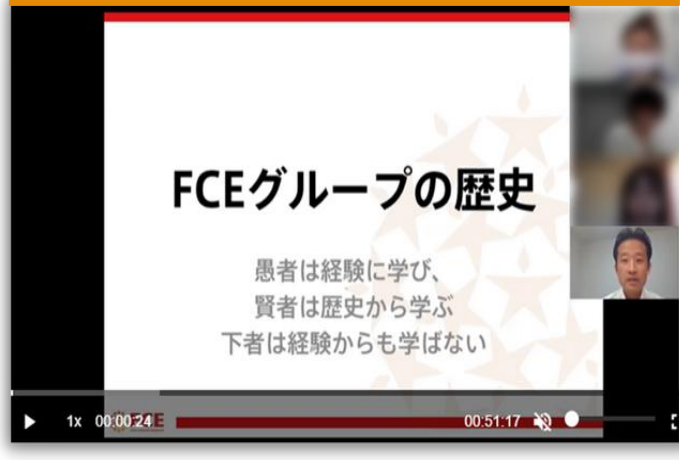

動画を作る事で教える負担を軽減

OJTもOff-JTもコンテンツ化と蓄積で、教育生産性をアップ

「営業現場」で繰り返し指導している内容

システムの操作方法

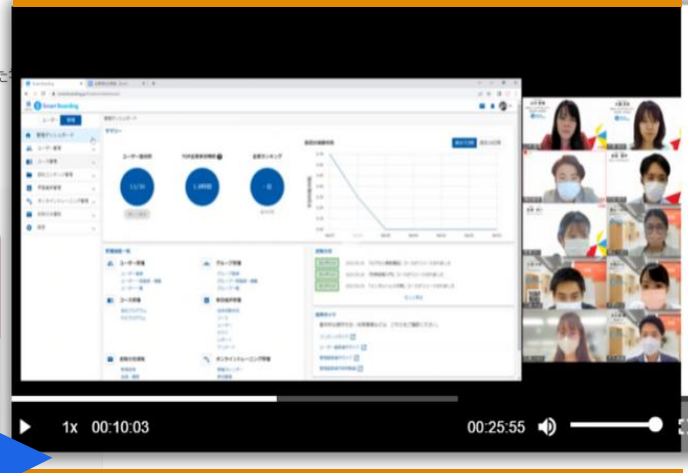

ヒアリングのやり方

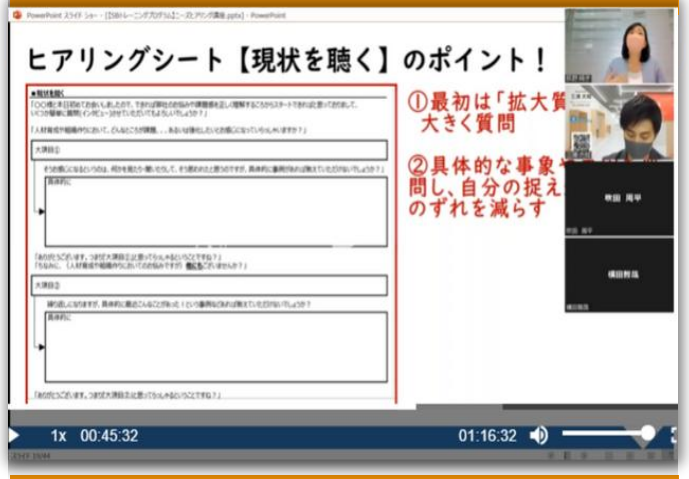

商品プレゼンのやり方

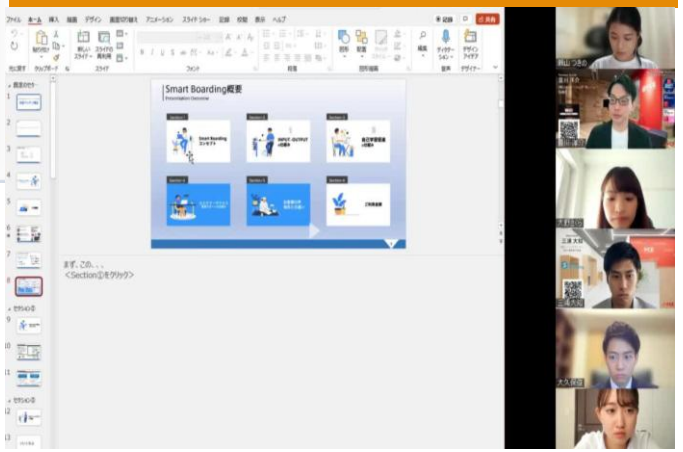

成功商談事例の共有

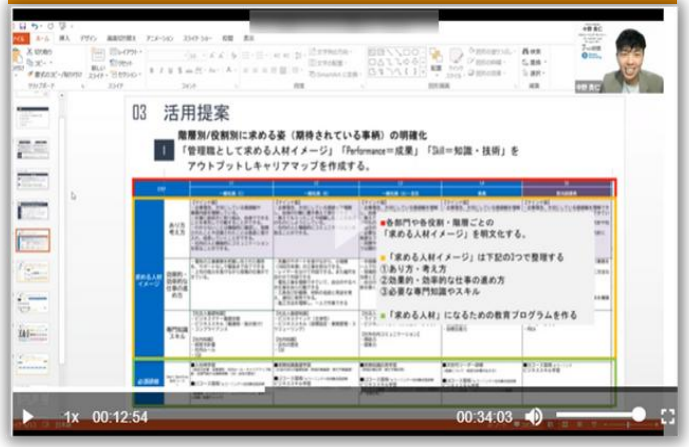

ZoomなどのWEB MTGの録画でも
十分に教育プログラムにできます！

サポートについて

営業促進のサポート

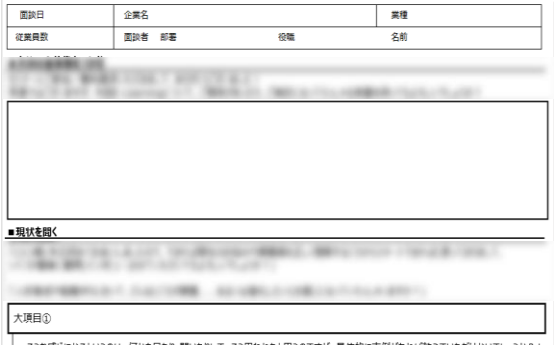

ヒアリングシート

顧客の人材育成の課題を見つけ出すヒアリングの型を提供。使用方法もお伝えいたします。

営業資料

弊社で実際に使用している『Smart Boarding』の概要資料の原本をお渡しいたします。貴社でアレンジください ませ。

提案書型

顧客の人材育成の課題を見つけ出すヒアリングの型を提供。使用方法もお伝えいたします。

定例MTG

案件一手のMTGや営業同行等のMTGを貴社に合わせて実施いたします。弊社の事例などもお伝えいたします。

営業促進のサポートスケジュール例

過去実施した実際のスケジュールです。

コンテンツ	内容	期日・スケジュール
オリエンテーション	オンボーディングプログラムの概要、実施スケジュール説明	12月1日
商品理解講座／Smart Boarding	SBの商品概要、特徴や他社との違い、具体的な使い方	12月5日
商品理解度チェックテスト／Smart Boarding	サービス説明動画の完コピ＋ロープレ実施をします。	12月8日
SB操作説明	Smart Boardingの基本的な操作方法について理解します。	12月8日
テレアポ講座	テレアポスクリプトの意図やポイントをお伝えいたします。	12月12日
テレアポロープレテスト	テレアポのロープレをいたします。	12月15日
ヒアリング講座	ヒアリングする項目とその意図や目的	12月18日
ヒアリングロープレテスト	ヒアリングのロープレをいたします。	12月22日
商談設計講座	商談に臨む上での事前準備、仮説の仕方（思考フレーム＆ケーススタディ）	12月25日
クロージング講座	クロージングでおさえるべきポイントや方法	12月27日
提案設計講座	提案書の設計方法についてお伝えいたします。	1月11日

※内容やスケジュール間はパートナー様によって異なります。