＼ 効果・手順・コンテンツまで ／

「内定者研修」まるわかりガイド

付録：Smart Boardingでの内定者研修プログラム例

株式会社FCE

この資料のポイント

Point

「採用難」と言われる売り手市場の昨今、内定辞退や離職を防ぎたい方へ

この資料を読むとわかる！

- ✓ **データで見る採用難時代**
- ✓ **内定者向け研修のメリット**
- ✓ **内定者研修プログラム作りにおける考え方**

累計4,600社以上の研修を手掛けているFCEトレーニング・カンパニーでは、最近増えているお悩みとして、「せっかく採用した新卒がすぐに離職してしまう」「売り手市場のため内定辞退が増加している」といったお話を聞いております。この資料が内定辞退や離職を防ぐヒントとなりましたら幸いです。

FCE
Future Created by Entrepreneurs

目次

- 新卒採用を難しいと感じる企業の増加
- 新卒内定者はどう感じているのか
- 内定者への研修のメリット
- 内定者研修プログラムをつくる①
- 内定者研修プログラムをつくる②
- 内定者研修プログラムをつくる③
- Smart Boarding 3つの特徴
- 事例紹介
- まとめ
- 付録：Smart Boardingでの内定者教育プログラムテンプレート

Copyright © 2024 FCE All Rights Reserved.

新卒採用を難しいと感じる企業の増加

採用難の時代、内定者には入社後も
最大限活躍してもらえるような環境を整えたい

"売り手市場が続き、採用活動の早期化なども背景に、新卒採用に苦戦する企業が増えている。
2024年卒学生の採用について、「難しい」と回答した企業が約半数（47.3％）となり、「やや難しい」（34.2％）と答えた企業と合わせると、8割超（81.5%）を占めた。"

株式会社学情
企業・団体の人事担当者へのアンケートより
https://prtimes.jp/main/html/rd/p/000001053.000013485.html

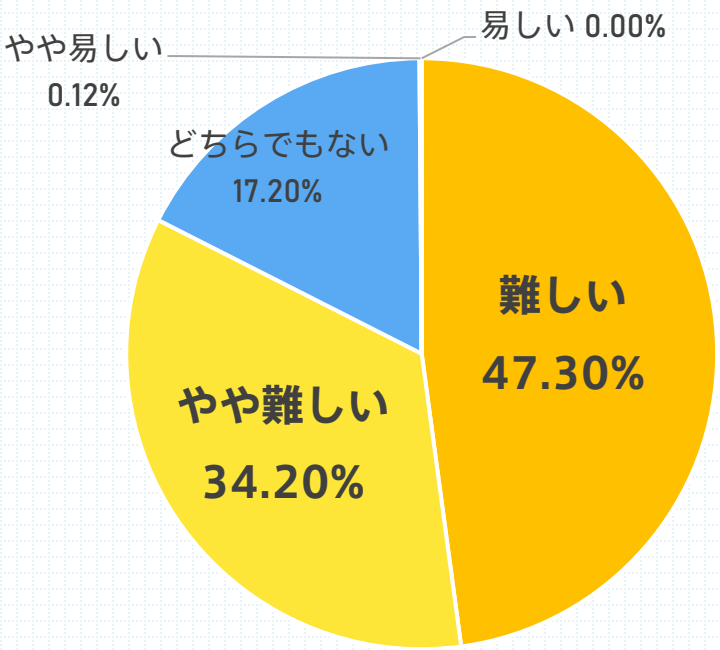

内定辞退を
減らせないか？

入社後の
定着率が低い…

Point

累計4,600社の研修を手掛ける弊社に昨今相談が増えてきているのが

「内定者研修」を取り入れていきたいというお声です

Copyright © 2024 FCE All Rights Reserved.

新卒内定者はどう感じているのか

内定者のお悩み

内定はもらったけど、入社まで何となく不安。

内定が出てから、会社側からの連絡が薄くなった。
入社までにやっておくべきことはないのかな？

入社後のギャップが大きい。
会社の文化・考え方などを先に知っておきたかった。

入社までの期間に
やっておくべき
ことはないか？

入社後の
イメージが
わからない

入社後への
不安感

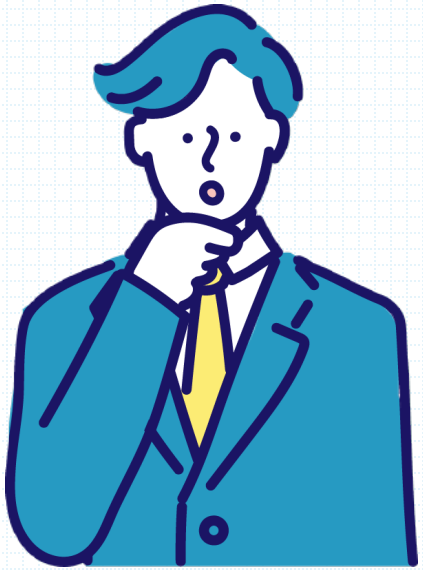

Point

内定から入社までの期間に、企業からのアプローチが必要

Copyright © 2024 FCE All Rights Reserved.

内定者への研修のメリット

① 社会人としての基礎を共有できる

- 入社までの期間で、社会人としての基礎を固めてもらい、入社後にスムーズに業務に入れるようにできる

② 自社の文化・仕事の進め方など独自性をインプットできる

- 自社の文化や仕事の進め方のルールを予め共有しておくことで、入社後のギャップを埋めることができる

③ 帰属意識を育てることができる

- 他の内定者と共に課題に取り組むことにより、入社前から自社への帰属意識を育てることができる

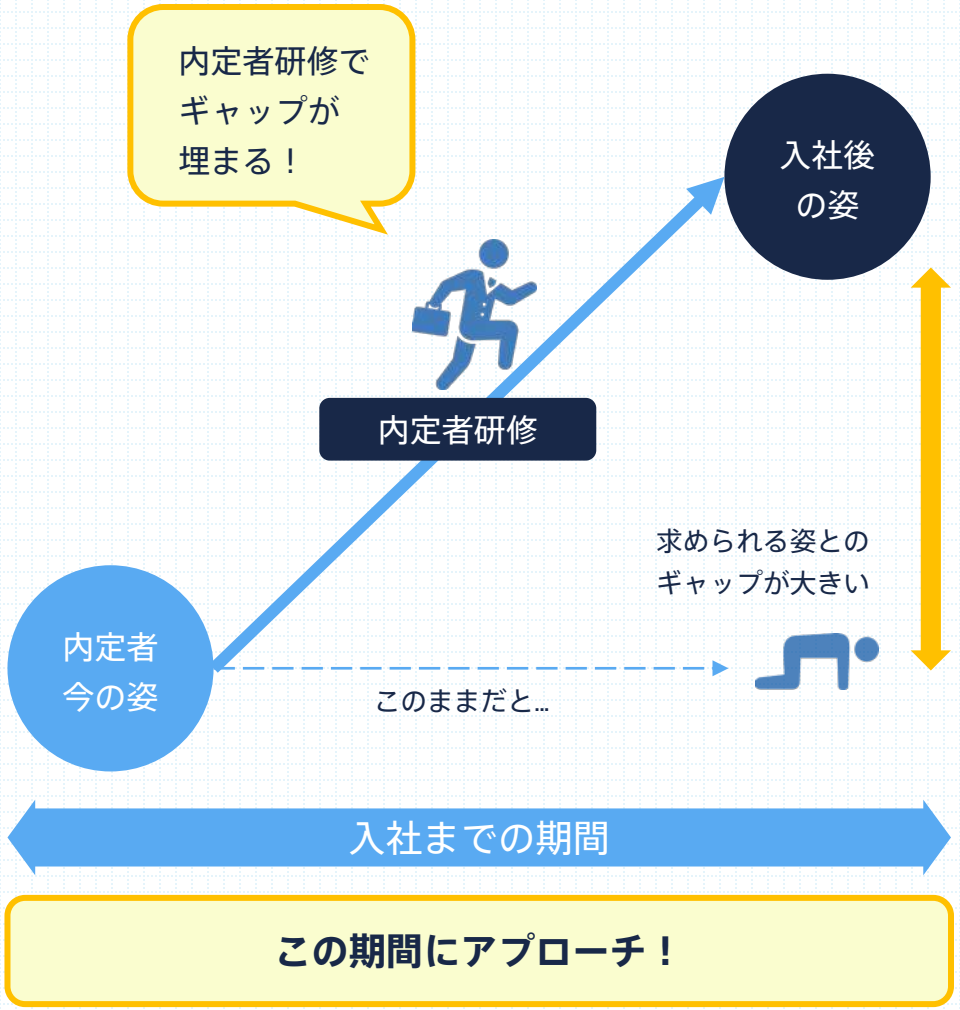

Point

内定者研修を行うことで、入社後のギャップを減らすことができる

Copyright © 2024 FCE All Rights Reserved.

内定者研修プログラムをつくる①

Point

入社まで～入社後の教育がつながる体制

実際に内定者研修のプログラムをつくる際には、社会人としての基礎となる、自社の文化や考え方・仕事の進め方といった土台となる部分を学べる環境を用意し、内定者期間～入社時研修までの教育がつながる体制を整備しておくのが大切です。

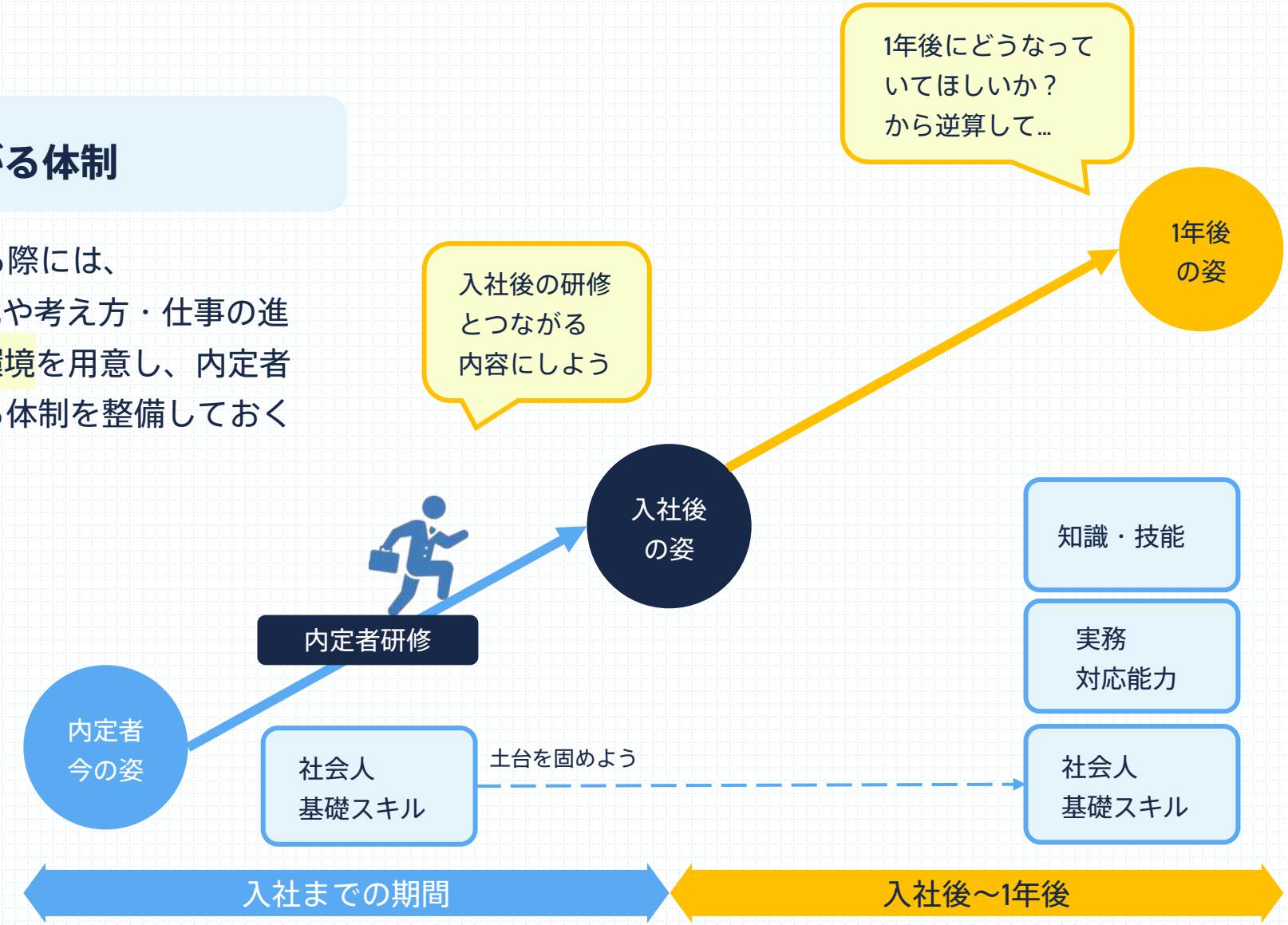

Copyright © 2024 FCE All Rights Reserved.

内定者研修プログラムをつくる②

Point

内定者研修のプログラム作りで重要な部分

①知識・技能はもちろん重要ですが、自社にフィットし活躍できる人財になってもらうためには、
②仕事の進め方③あり方・考え方の部分をしっかりと伝えていくことが重要です。
自社における②③を内定者期間に学習してもらうことで、帰属意識の醸成、スムーズな受け入れにつなげることができます。

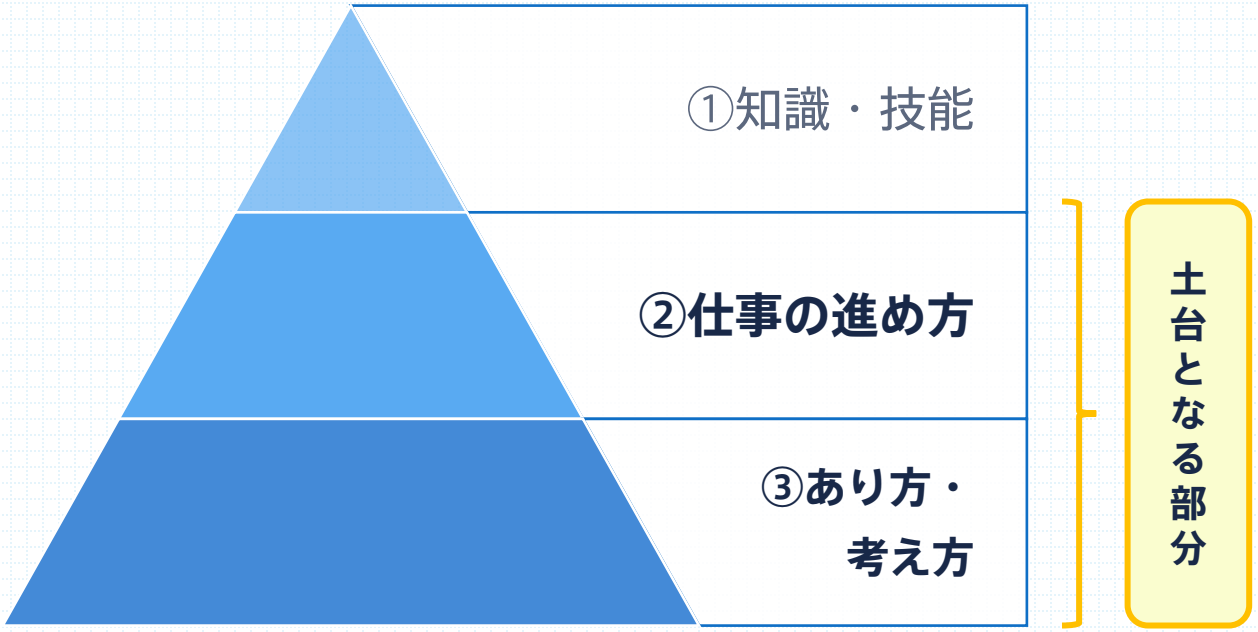

ビジネスマナー

ビジネスコミュニケーション

ロジカルシンキング

入社後にすぐ活かせそう！

この企業独自の考え方がわかった！

Copyright © 2024 FCE All Rights Reserved.

内定者研修プログラムをつくる③

実際に手を動かすまでのボトルネック

教育担当者のお悩み

教育プログラム作りに時間がかかる…

内定者も多忙で、あまり無理のある形にはできない…

自社で作ったありものマニュアルどうする？

eラーニング、オンラインの活用がおススメ！

オンラインで内定者向けのコース配信が可能！

多忙な内定者もスキマ時間で無理なく学習できる

自社で作ったマニュアル・動画もアップロードできる！

プログラム作りやメール配信、進捗確認も簡単

何度も見返せて、テキストよりも温度感が伝わりやすい！

内定者の世代は「動画学習」に慣れている

Copyright © 2024 FCE All Rights Reserved.

Smart Boarding 3つの特徴

eラーニング、オンライン教育なら、

OJTも研修もeラーニングも 社員教育をこの1つで実現する

スマートボーディング
Smart Boarding

Smart Boarding には、内定者研修のために使いやすい 3つの特徴があります

自社コンテンツアップ対応

- ✓ Office形式の資料・動画ファイル等様々な形式に対応
- ✓ オリジナルのテスト作成や、コンテンツをまとめて「コース」として扱える（弊社提供のコンテンツと組み合わせたコース作成可能）
- ✓ コンテンツ単位・コース単位での進捗確認可能

アウトプットできるレッスン付き

- ✓ **満足度94%(※)超！**プロの講師によるオンラインライブレッスンが追加料金無しで受けられます
- ✓ 講師から直接フィードバック
- ✓ 毎週開催でいつでも申し込み可能です
- ✓ 毎月3,000名が参加しています

徹底サポート

- ✓ 専任担当制による安心のフォロー体制
- ✓ キャリアマップ構築から教育プログラム作成を伴走サポート
- ✓ 操作方法などの不明点もお尋ねください

※：2022年7月～2023年6月の期間、オンライントレーニング参加者満足度アンケートの評価より全有効回答内「良い」「非常に良い」項目の占める割合を百分率で表現（小数点第1位を四捨五入）した数値。株式会社FCEトレーニング・カンパニーの調査による。

Copyright © 2024 FCE All Rights Reserved.

事例紹介

せっかく新卒採用したのに、戦力になる前に離職されてしまい、現場にも負担があったA社の場合

課題

- ✓ 新卒の即戦力化がうまくいかない
- ✓ 新卒の教育制度が整備できていなかったため、受け入れ体制に不安がある

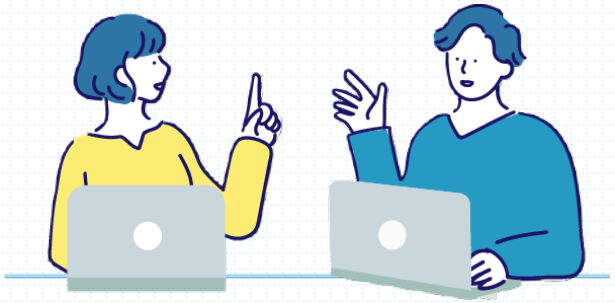

取り組み

- ✓ 内定者期間中に任意で学習できるコースを配信
- ✓ 4月入社時に、内定者期間で配信していたコースに紐づいたテストを実施
- ✓ 内定者研修～新入社員研修がつながる状態を作り、スムーズな受け入れ体制を実現

効果

- ✓ 内定者期間の学習→テストの仕組みで、任意ながら内定者期間中の受講率100%
- ✓ 入社前から同じ目標に向かって走るという体験により、内定者間の一体感が生まれた
- ✓ 成功事例ができたことで、別階層の教育体制づくりも進めやすくなった

担当者様

内定者全員が、同じ研修～テストまでの流れを一緒に進んだためか、 入社時の内定者間の一体感・絆のような部分が、昨年より強く良いなという印象を持ちました。

担当者様

新入社員研修、内定者研修がうまくいき、社内で成功事例ができました。 今後は若手を管理職層向けなど、別階層の教育体制強化も進めていくことも検討中です。

Copyright © 2024 FCE All Rights Reserved.

まとめ

内定者に向けて「これ学習しておいてね」と共有をしても、それだけでは効果性が低くなりがちです。

内定者研修を活用し、教育プログラムという形で入社後のイメージを共有していくことで、"不安"を"期待"につなげていくことがポイントです！
内定者～新入社員の期間における「求める人財像」や「身につけておいてほしい内容」などを具体的にし、社会人としての基礎はもちろん、自社の考え方や価値観、仕事の進め方といった自社独自の内容についても共有をしていくことで、入社前と入社後のGAP発生を防止し、帰属意識の向上、離職率の低下が期待できます。

Point

採用難の時代、内定者研修を取り入れてみてはいかがでしょうか

Copyright © 2024 FCE All Rights Reserved.

付録：内定者コース作成例

Smart Boardingでのコンテンツを例としています。

まずは3つの視点にそって、内定者研修のテーマを検討します。
※Smart Boaridingではすぐに活用いただけるコンテンツもご用意しております。

1	Eラーニングコンテンツ数	65		
2	オンライントレーニングコンテンツ数	6		
3	学習時間			
4	コンテンツ名	内定者	時間	概要
5	【ビジネスマナー】	○		
6	ビジネスマナー講座『基礎』（テスト有）	○		
7	マナーとは何か	●	0時02分09秒	本で読んだり研修を受けたり、マナーにはいろいろな形があります。日々の仕事の中でマナーを発揮するための原則について考え
15	敬語とは／言葉の言い換え	●	0時03分08秒	ビジネスマンでも苦手という方が多い敬語について、敬語の種類から用法を通じて、よく使う言葉の言い換えまで考える映像です
16	尊敬語・謙譲語　～場面ごとの言葉遣い	●	0時05分23秒	ビジネスの場面における適切な言葉遣いについて、動作を表す尊敬語と謙譲語を中心に考えます。
17	丁寧語	●	0時02分20秒	言葉遣いを丁寧に、話し手自身の品位を高めるために使う丁寧語について、実際の言葉の言い換えを中心に考えます。
19				
20	【好感を呼ぶ言葉遣い】オンライントレーニング	○		
21	シチュエーションごとの敬語レッスン	▲	1時00分00秒	
227				
228	【ビジネススキル】	○		
229	生産性を上げる仕事の進め方講座（テスト有）	○		
230	指示受け ～上司の曖昧な指示で固まらない４つの技術	●	0時05分57秒	曖昧な指示でもバリバリと仕事を進めることができる指示受けの4つの技術と、期待水準を明確にする10のポイントについて解説
231	指示受け～ケーススタディ	●	0時03分48秒	仕事の現場において、指示受けの技術を有効に活用していくための取り組み方を、具体的な事例を通じて解説します。
232	報告 ～がっかりしたとは言わせない報告の４つの技術	●	0時04分06秒	期待以上の結果を残す上司とのコミュニケーション「報告」について、4つの技術とキーとなるポイントについて解説します。
233	相談 ～上司へ相談するときのＮＧワードを知ってますか？	●	0時02分57秒	上司に相談をする時のポイントを解説するだけなく、上司のアドバイスをより質の高い仕事に活かすための基本について考えてい
234	相談～ケーススタディ	●	0時03分16秒	上司に相談しづらい時の解決策について解説します。また、相談の内容すら明確になっていない時の相談方法について考えていき
242				
243	【生産性を上げる仕事の進め方講座】オンライントレーニング	○		
244	指示受け・報告レッスン	▲	1時00分00秒	
308				
309	【PCスキル】	○		
310	エクセルスキルアップ講座	○		
314	おすすめショートカットキー	●	0時05分32秒	上書き保存、範囲選択、中断など頻繁に使用する機能のショートカットキーをご紹介します
318	便利なコピペ移動の操作	●	0時06分36秒	エクセルを使った業務の中でコピペ・移動の操作は多く使われます。エクセル実務で使えるコピペ・移動の操作について解説して
319	検索と置換を駆使して一発変換	●	0時06分32秒	大量のデータから特定の文字を探し出す検索機能と特定の文字を別の文字に瞬時に置き換える置換機能について解説していきます
320	数式の基礎	●	0時06分03秒	数式の作成や修正に必要な知識はセクセル業務に欠かせません。エクセル実務で重要な数式の基礎知識をお伝えします。
322				
568	成果を出すために大切なこと（スライドコンテンツ）	○		
569	成長できる土台を築く	●		新しい環境へ合流した人の中で、スムーズに馴染み、成果を上げ始める人がいる反面、自分には合わない…とすぐに辞めてしまう
571	プロとして選び選ばれる	●		この会社に採用されたということは、お互いに選び、選ばれているということになります。入社した側としても何を期待されて
572	会社の歴史を学ぶ	●		新しい会社、組織、環境へ合流した人の中にも仕事を進めるうちに「イチイチ確認して進めないとわからないタイプ」と「自分で
574				

仕事の進め方

知識・技能

あり方・考え方

Copyright © 2024 FCE All Rights Reserved.

付録：内定者研修コンテンツテーマ例

自社コンテンツ×FCEコンテンツ

3つの視点から、自社コンテンツとeラーニングコンテンツを組み合わせて自社にあった教育プログラムを作成できます。

仕事の進め方

知識・技能

（自社オリジナル）

商品理解講座や、業務ツールの使い方なども事前に配信。予習ができる。

あり方・考え方

（自社オリジナル）

会社の理念や歴史、仕事に対する考え方など土台となる内容をプログラム化

確認テストやレポートなどと組み合わせるのも効果的

Copyright © 2024 FCE All Rights Reserved.

付録：テスト機能の活用

Smart Boardingのテスト機能

Smart Boardingでは、学習コースごとやコンテンツごとに、簡単にテストを組み合わせることができます。

Copyright © 2024 FCE All Rights Reserved.

付録：レポート機能の活用

Smart Boardingのレポート機能

Smart Boardingでは、学習コースごとやコンテンツごとに簡単にレポートを提出してもらうことができます。

他の人のレポートを確認できる
(非表示設定もあり)

提出されたレポートに
コメントやいいねを送れる

Copyright © 2024 FCE All Rights Reserved.

Smart Boardingのご案内

eラーニング、オンライン教育なら、

OJTも研修もeラーニングも 社員教育をこの1つで実現する

スマートボーディング

Smart Boarding

サービス説明資料はこちら ▶

リンクがクリックできない場合、下記のURLをブラウザにご入力ください。
https://www.smartboarding.net/documents/651/

Copyright © 2024 FCE All Rights Reserved.

資料名：効果・手順・コンテンツまで「内定者研修」まるわかりガイド

2023年9月4日作成 2024年4月26日更新

Contact

株式会社 FCE

info@training-c.co.jp

https://www.smartboarding.net/

所在地
〒163-0810
東京都新宿区西新宿2-4-1 新宿NSビル10階

当資料に関するご不明点等ございましたら、
下記フォームよりご連絡をお願いいたします。

お問い合わせフォームはこちら ▶

Copyright © 2024 FCE All Rights Reserved.