＼効果・方法・事例まで／

「教育担当者」の育成力向上ガイド

株式会社 FCE

FCE
Future Created by Entrepreneurs

この資料のポイント

この資料を読むとわかる！

- ✓ 従業員定着を阻む課題とは
- ✓ 必要なのは「教える側」の教育
- ✓ 抑えるべき３つのポイントとは

目次

- 従業員定着を阻む大きな課題とは P.03
- 教える側への教育 P.04
- 離職理由の多くを占める要因とは P.05
- 教える側教育の３つのポイント P.07
- ポイント①教え方の前に”周囲に信頼される”姿勢・あり方を身に着ける P.08
- ポイント②”感覚・センスだけに頼らない”正しい教え方や伝える力をインプットする P.09
- ポイント③”教える余裕・時間がない”を解除（軽減）する P.10
- まとめ P.12
- [Appendix]Smart Boardingについて P.13

従業員定着のために色々やっているのに…

従業員定着に関するお悩み

- ✓ せっかく教育した新入社員が、短期間で**離職**してしまう
- ✓ 入社時は活躍してくれそうな期待感があったが、**現場配属後はなかなか成果が上がらない**

改善施策

- ✓ **新入社員の研修制度の改善**
- ✓ **業務内容の見直し**
- ✓ **働き方の見直し**

……など、様々な取り組みを行う

あんまり
解決していない……

施策はたくさん
打っているのになぜ？

Point

お悩みの根底には、もう一つ重要な課題が存在しています。

必要なのは「教える側」への教育

Point

それは**「教える側」への教育**です。

受け入れ側・リーダー・管理職層への教育も施策として考えていますか？

企業の教育は7割がOJT。入社時の研修や、
集合型で定期的に行う研修よりも、
圧倒的に <u>現場で、先輩社員が直接教える</u>
という形での教育が依然として多い。

新入社員にそもそも
何を教えたらいいのか
わからない。

OJTはやっているけど
体系化できていない

Point

教え方・教える内容が属人化し、教育担当者個人の力量にゆだねられ、
その教育担当者への教育は手薄になっていませんか？

● 離職理由の多くを占めるのは、人間関係

「退職の本音」、給与や仕事内容を除くと

一緒に働いている上司や先輩・同僚など
「人間関係に対する不満」が多くを占める

あの上司や先輩のようになりたくない、なりたいと思えない

上司の行動や姿勢が尊敬できず、ついていきたくない

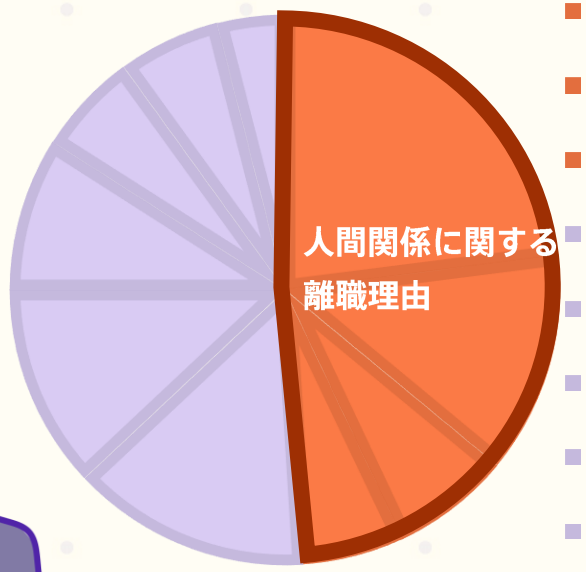

- 上司・経営者の仕事の仕方が気に入らなかった
- 同僚・先輩・後輩とうまくいかなかった
- 社長がワンマンだった
- 社風が合わなかった
- 労働時間・環境が不満だった
- 給与が低かった
- 仕事内容が面白くなかった
- 会社の経営方針・経営状況が変化した
- キャリアアップしたかった
- 昇進・評価が不満だった

（出展）リクナビNEXT「転職理由と退職理由の本音ランキングBest10（2022）」

Point

新入社員への教育も重要だが、**受け入れる既存の社員（＝教える側）**の
スキル・人財力向上のための教育が重要である

でも、教える側を取り巻く環境にも課題が多い

「OJT」に関する調査結果

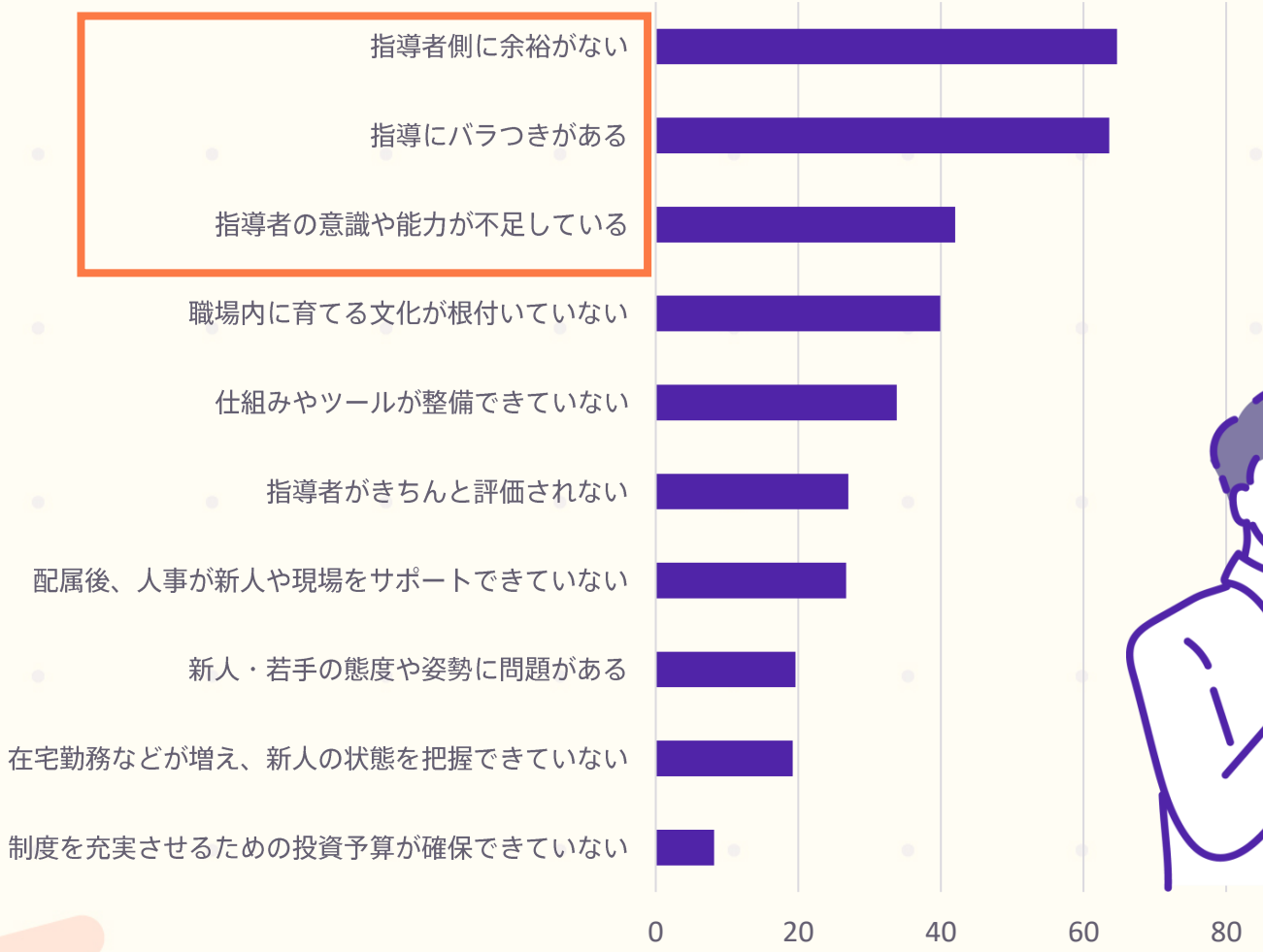

指導者側の課題が多く発生している

教える側のスキル・人財力向上のための教育が重要である。しかし、教える側は余裕がないという課題に直面している。

Point

特定のスキル教育に限定せず、**OJTを取り巻く環境から見直し**を行っていく必要がある

（出展）日本能率協会マネジメントセンター「新人・若手社員のOJTに関するアンケート(2022)」

「教える側」の教育 3つのポイント

「教える側」つまり教育をする側、受け入れる側になる**先輩社員・リーダー層**の社員に対する教育が必要です。

①教え方の前に”周囲に信頼される”姿勢・あり方を身に着ける

会社の理念

大切な価値観

②”感覚・センスだけに頼らない”正しい教え方や伝える力をインプットする

- ✓ 褒め方や叱り方
- ✓ 相手を理解する
- ✓ 相手を動機づける

③”教える余裕・時間がない”を解除（軽減）する

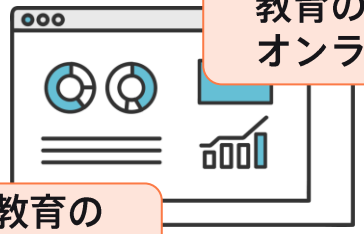

教育の効率化
オンライン化

現場教育の
プログラム化

ポイント①

教え方の前に”周囲に信頼される”姿勢・あり方を身に着ける

弊社にて、研修アンケートを実施。「プレイヤー」「リーダー」それぞれに求めることを聞きました。

Q.プレイヤーに求めるものは？

- 圧倒的な専門知識
- 優れたプレゼンスキル
- 目標への執着心
- 業務遂行能力

Q.リーダーに求めるものは？

- 圧倒的な知識・スキル・業務遂行能力
- 部下のことを理解してくれる
- 「あの人についていきたい」という人格
- ミッションやビジョンを持っている

Point

リーダーに求められているのは知識・スキル・能力だけでなく
部下を導くために必要な「姿勢」「あり方」

ポイント②

”感覚・センスだけに頼らない”正しい教え方や伝え方を学ぶ

例えば、部下の「褒め方」や「叱り方」は適切に、できていますか？

知識はあるけど、実践できていない…

- **部下から相談があがってこない…**

➡「共感する」姿勢を持てていますか？

- **部下から曖昧な報告が多い**

➡自身の「指示の出し方」はどうでしょうか？

「実践できる」まで意識すべきこと

- **正しい知識・スキル**をインプットする
- 身につくまで**繰り返し**アウトプットする
- 社内では得られにくい、**刺激（フィードバック）を得られる機会をつくる**

インプット
動画やスライド

アウトプット
実践トレーニング

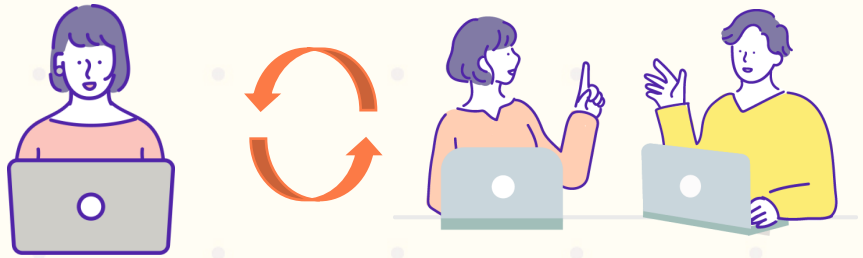

Point

知識だけでなく“アウトプットする”ことによって「正しい伝え方や仕事の仕方」を身につける。

ポイント③-1

“教える余裕・時間がない”を解除（軽減）する

「OJT」に関する調査結果

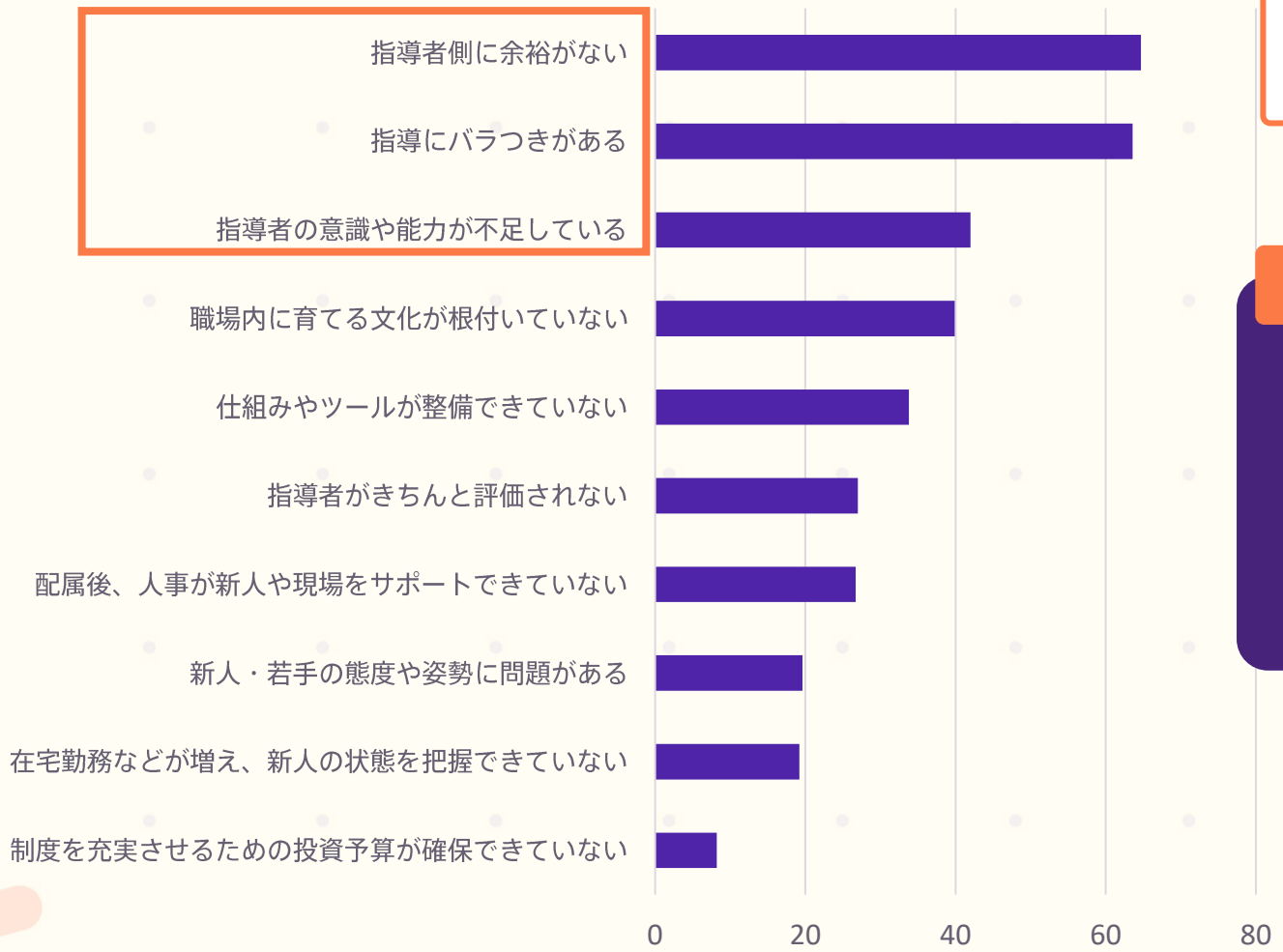

（出展）日本能率協会マネジメントセンター「新人・若手社員のOJTに関するアンケート(2022)」

指導者側の課題が多く発生している

指導する側の**負担軽減**が必要。

Point

システム化可能な部分を「ツール」に委ねることで、「教える」ための余裕や時間を確保する。

例えば、OJTで何度も教えている内容は、zoomなどでWEB録画してコース化することで十分に教育プログラムにできます

ポイント③-2

”教える余裕・時間がない”を解除（軽減）する

指導する側の負担軽減。例えば「OJTやOff-JTメニューを教育プログラム化」

「営業現場」で何度も繰り返し教えている内容

動画を作ることで負担を軽減

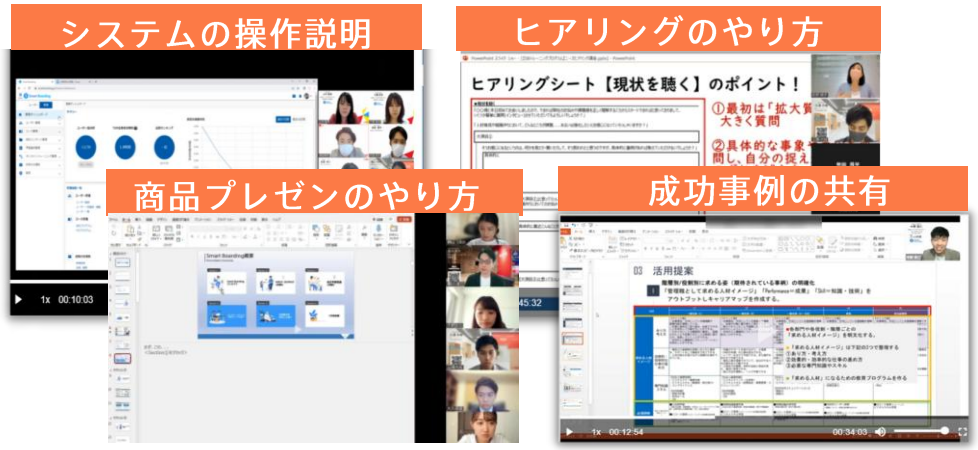

Point

教育プログラム化できる内容はツールに委ねて、指導側の教える余裕・時間を生み出す。

まとめ

「教える側」つまり教育をする側、受け入れる側になる先輩社員・リーダー層の社員に対する教育が必要です。

- ✓ リーダーに求められているのは知識・スキル・能力だけでなく、部下を導くために必要な「姿勢」「あり方」
- ✓ 知識だけでなく“アウトプット”によって「正しい伝え方や仕事の仕方」を学び、実践する
- ✓ “教える余裕・時間がない”を解除（軽減）する

最後までご覧いただきありがとうございます。
貴社の社員教育課題の解決に少しでもお役に立てればうれしいです。

人財育成プラットフォーム

Smart Boarding

のご紹介

次ページへ＞＞

Smart Boardingとは？

社員教育はもう失敗しない

人財育成プラットフォーム

Smart Boarding

テキストを適当に書いてみた。

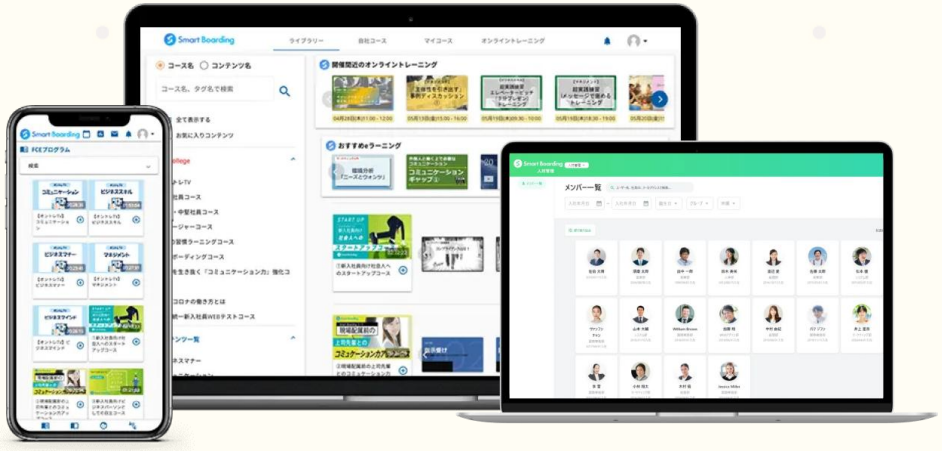

人材管理

人材育成

人材評価

サービス説明資料はこちら ▶

リンクがクリックできない場合、下記のURLをブラウザにご入力ください。

https://smartboarding.net/documents/651/

事例の紹介（株式会社大林組 様）

建設業

部門導入のお客様
株式会社大林組

学びたい時に学びたい内容を、一人ひとりが学べる環境を

学びの手がかりがない…

自由に学べる環境へ変化！

一人ひとりが手軽に、自由に学習できるようなものを取り入れることで、継続した学びの場を提供したい。との思いから導入「会社がこういった形で学習の機会を提供してくれるのはありがたい」「もっと早くに学べていたら良かった」など前向きな意見が多く寄せられる。

新卒社員に継続的な教育を提供できておらず、一過性の学びに終わっていたこと、

● 事例の紹介（レバレジーズ株式会社 様）

IT業

部門導入のお客様

レバレジーズ株式会社

自社コースを活用して、月間19時間の教育工数削減

採用が増えるばかり…

生産性向上！

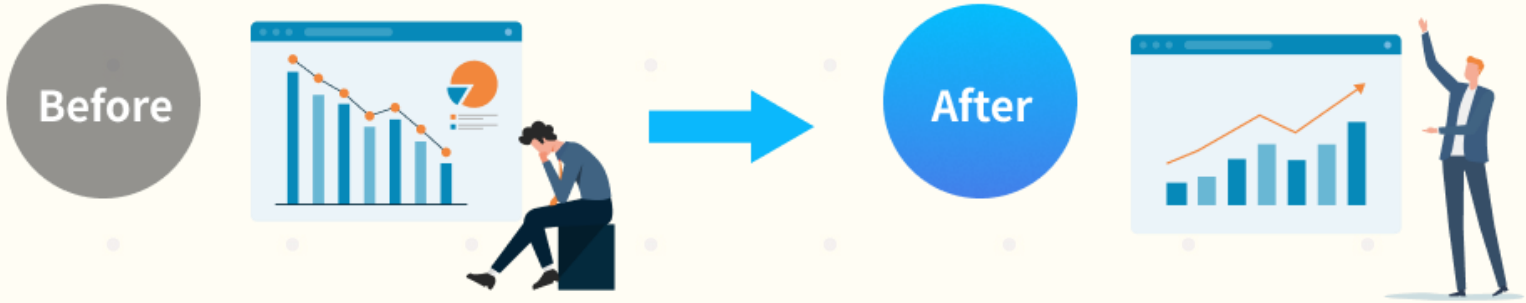

採用増にともない、教育生産性の向上を目指して導入　オリジナルコースの作成や、自社ナレッジのコンテンツ化により、対面で教える工数を月間19時間削減社員一人ひとりが、必要に応じて自分のタイミングで学べる文化へ

業界・業種や会社規模問わず、広くご利用いただいております。

累計導入社数 ※1

1,200社突破

※2024年11月現在

継続率 ※2

99% 持続率

※2 2022年10月～2023年9月の期間にSmart Boardingを契約中の企業数の中から1-（チャーンレート）を算出し百分率で表現（小数点第2位を四捨五入）した数値。株式会社FCEの調査による。

研修満足度 ※3

95% ★★★ 満足度

※3 2022年10月～2023年9月の期間にオンライントレーニング参加者満足度アンケートの評価より全有効回答中「良い」「非常に良い」項目の占める割合を百分率で表現（小数点第1位を四捨五入）した数値。株式会社FCEの調査による。

セキュリティ

ISMS-AC

株式会社FCEは、2023年8月26日に国際規格「ISO/IEC 27001:2013」情報セキュリティマネジメントシステム（ISMS）を取得しております。
▼適用規格 JIS Q 27001:2013
▼認証登録番号:C0780836-IM 1

受賞

\ BOXIL SaaS AWARD /
Good Service賞 受賞

BOXIL Good Service Summer 2024

- ✔ 口コミ項目No.1!
- ✔ 9項目中、7項目で受賞！

大林組 OBAYASHI

あそびましょ。AKAGI

えき、街、暮らしのとなりに JR西日本不動産開発株式会社

Leverages

アートネイチャー

Mountain, ocean & sun

Panasonic Homes

湖 KOIKEYA

Yakult

WORLD INTEC