# HTML

## ２．拡張子の表示とBracketsのインストール

# 拡張子とは、ファイルの種類を表す表記

（例）

shomeishasin.jpg

rirekisho.doc

# 拡張子の表示/非表示

解説　拡張子はパソコンの設定により、表示されている場合と、非表示の場合があります。

## 表示の場合

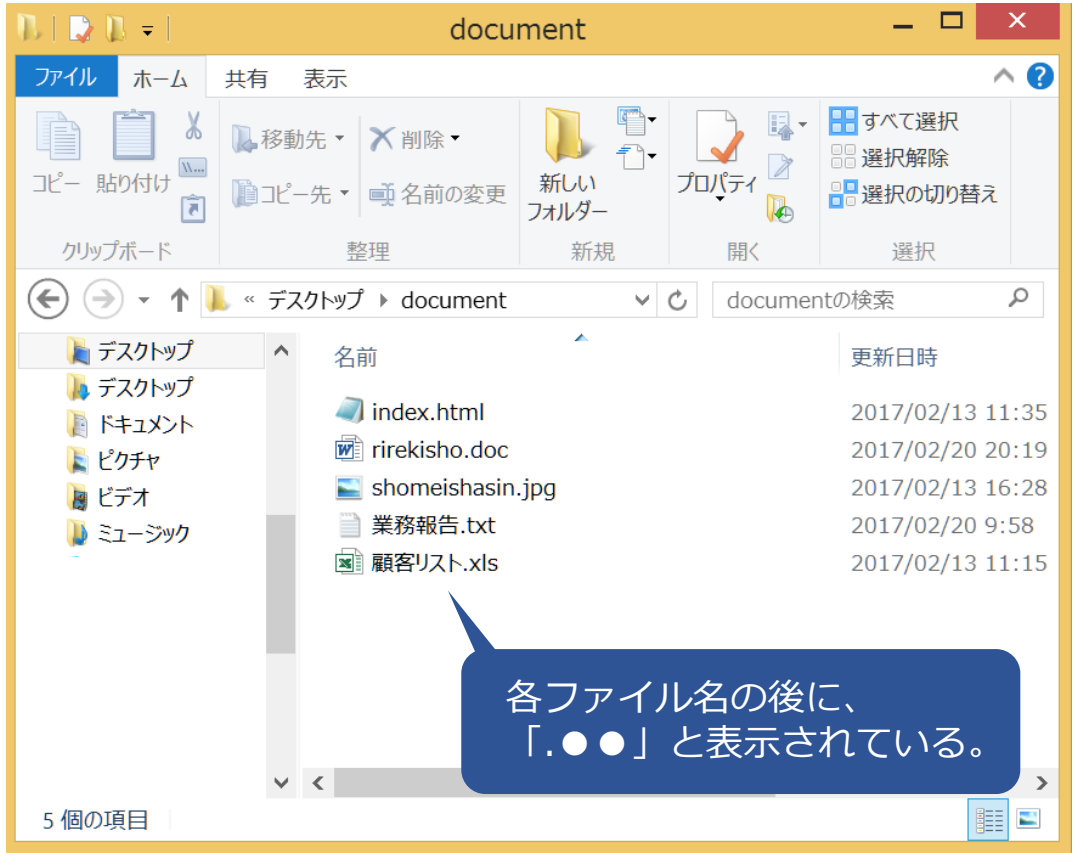


## 非表示の場合

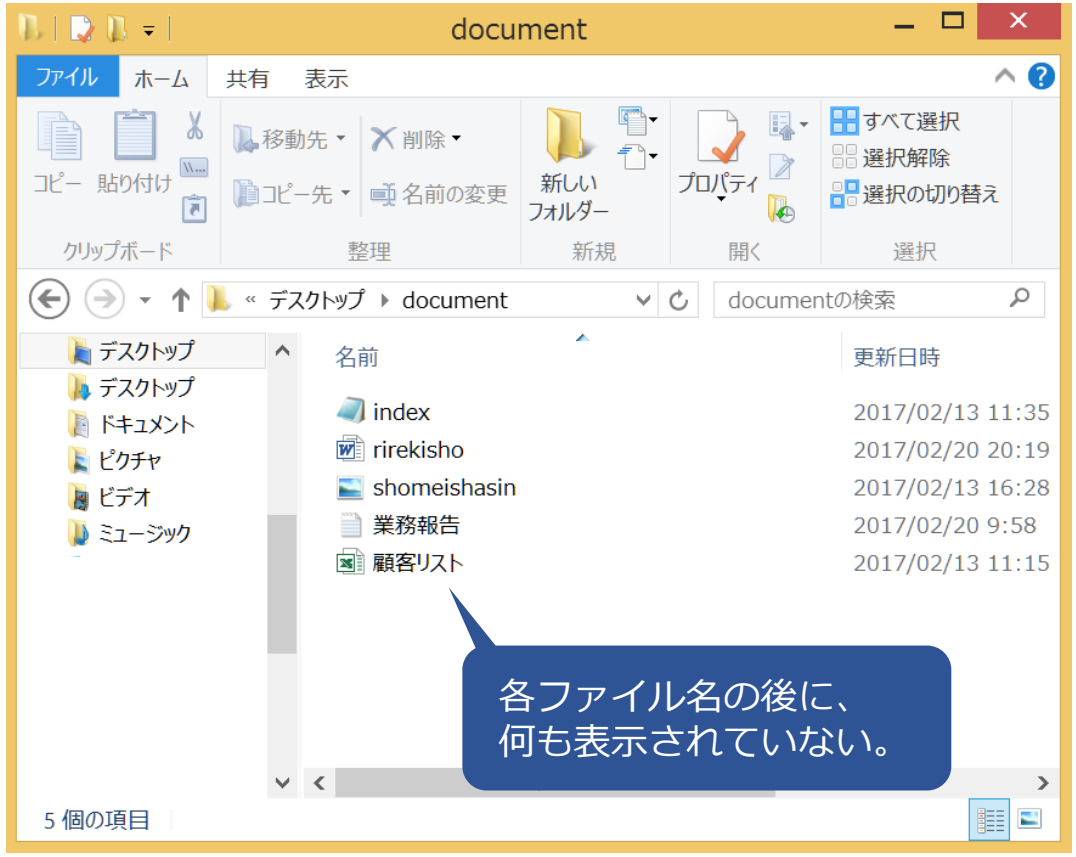

# 拡張子を表示するメリット

1. ファイルの種類が一目で何かがわかる
2. プログラミングの際、ファイル名を記述する時に便利
3. ファイル名を偽装したウィルスファイルなどを判別しやすい

・・・などなど

プログラミングをする時は・・・

**拡張子を表示させておくこと**

# 参考　拡張子を表示させる方法（Windows7）

## Windows7 の場合

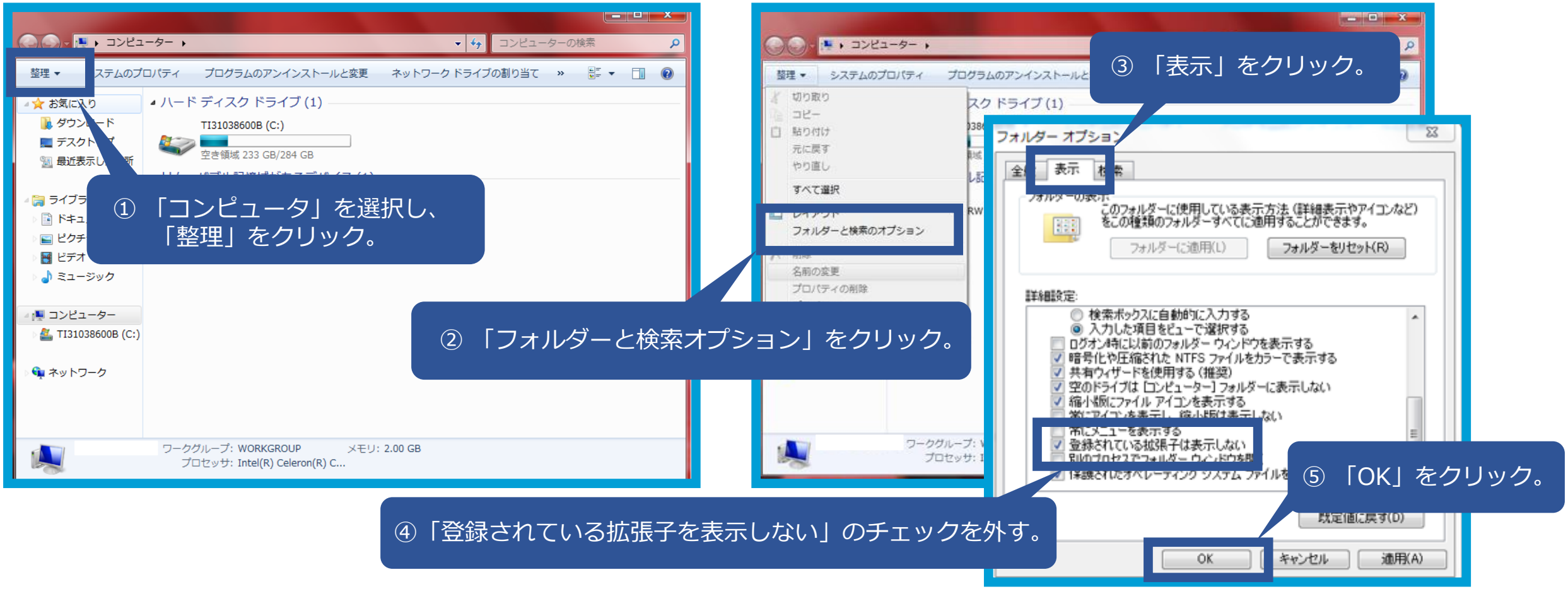

# 参考　拡張子を表示させる方法（Windows8/10）

## Windows8/10 の場合

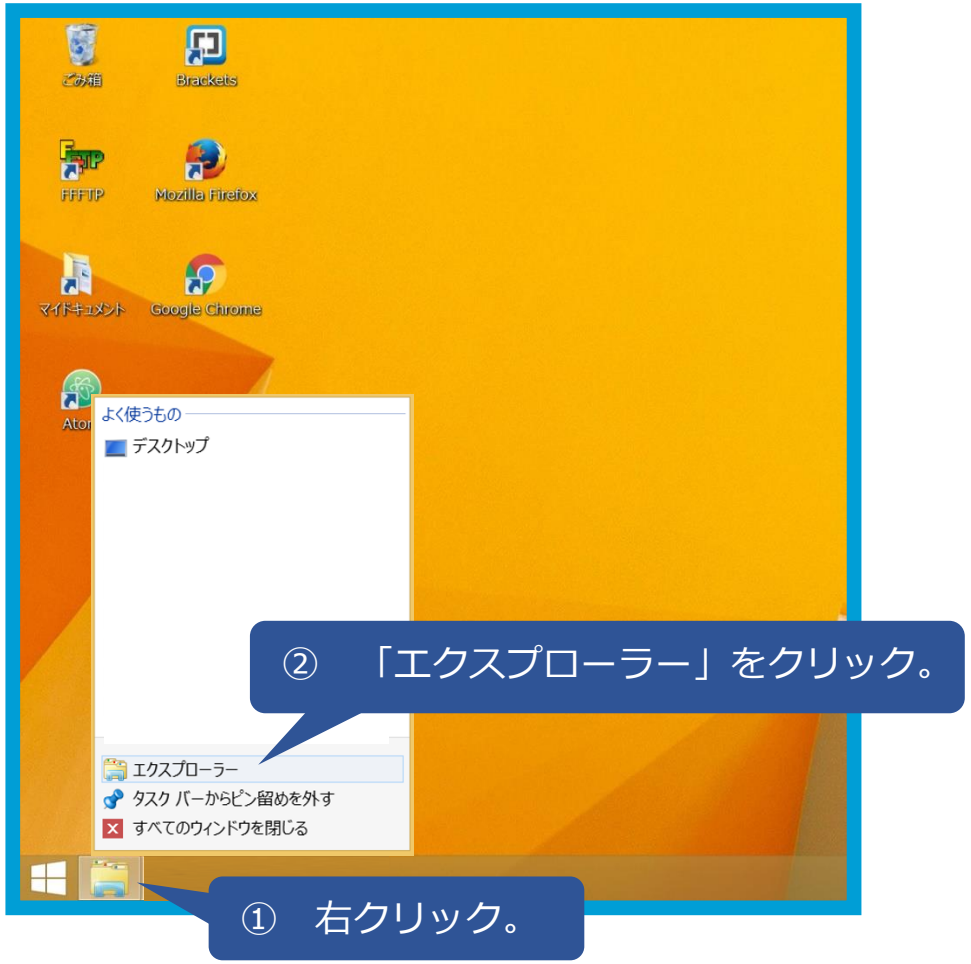


① 右クリック。

② 「エクスプローラー」をクリック。

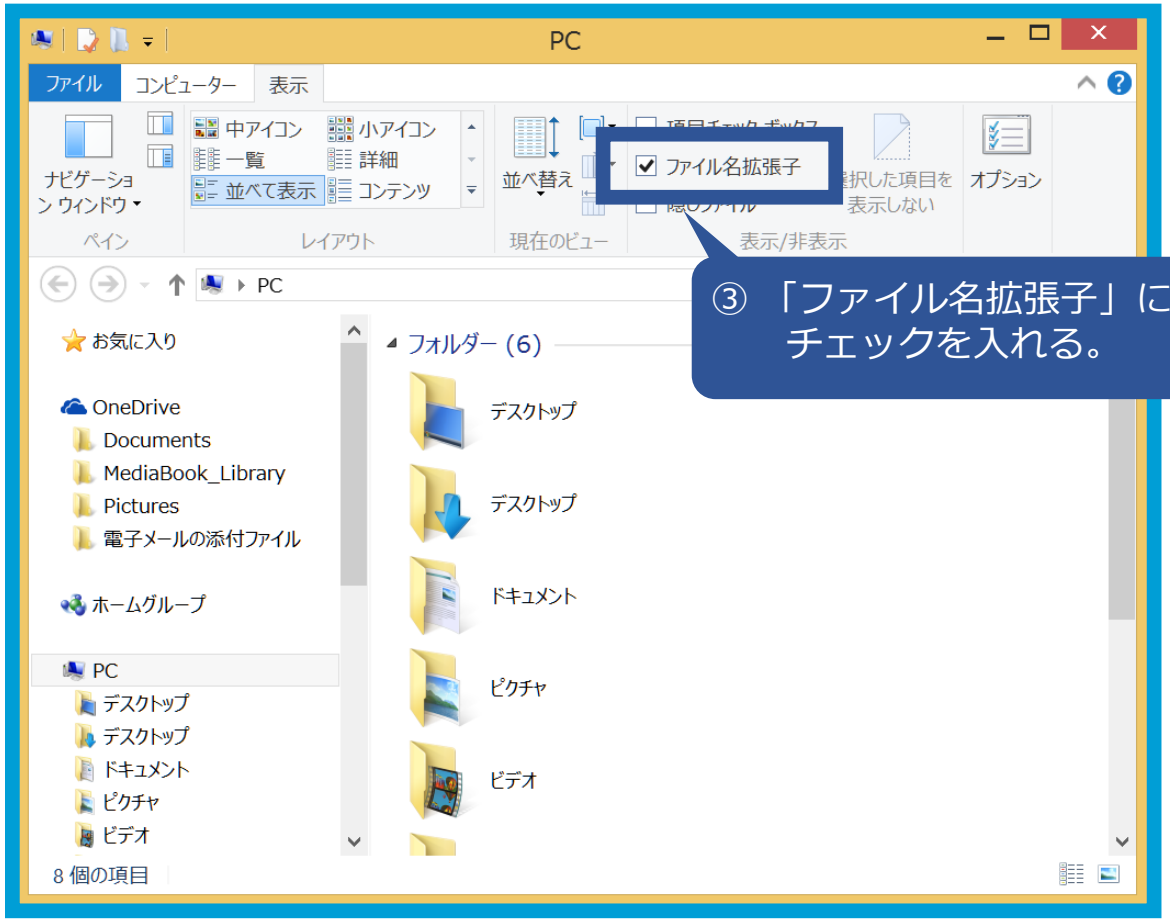


③ 「ファイル名拡張子」にチェックを入れる。

# Brackets(ブラケッツ）のインストール①

HTMLのコードを書くには、

「エディタ」と呼ばれるツールを使う

本研修では、エディタは、
「Brackets（ブラケッツ）」を使用

# Brackets(ブラケッツ）のインストール②

## Bracketsをインストールしてみよう

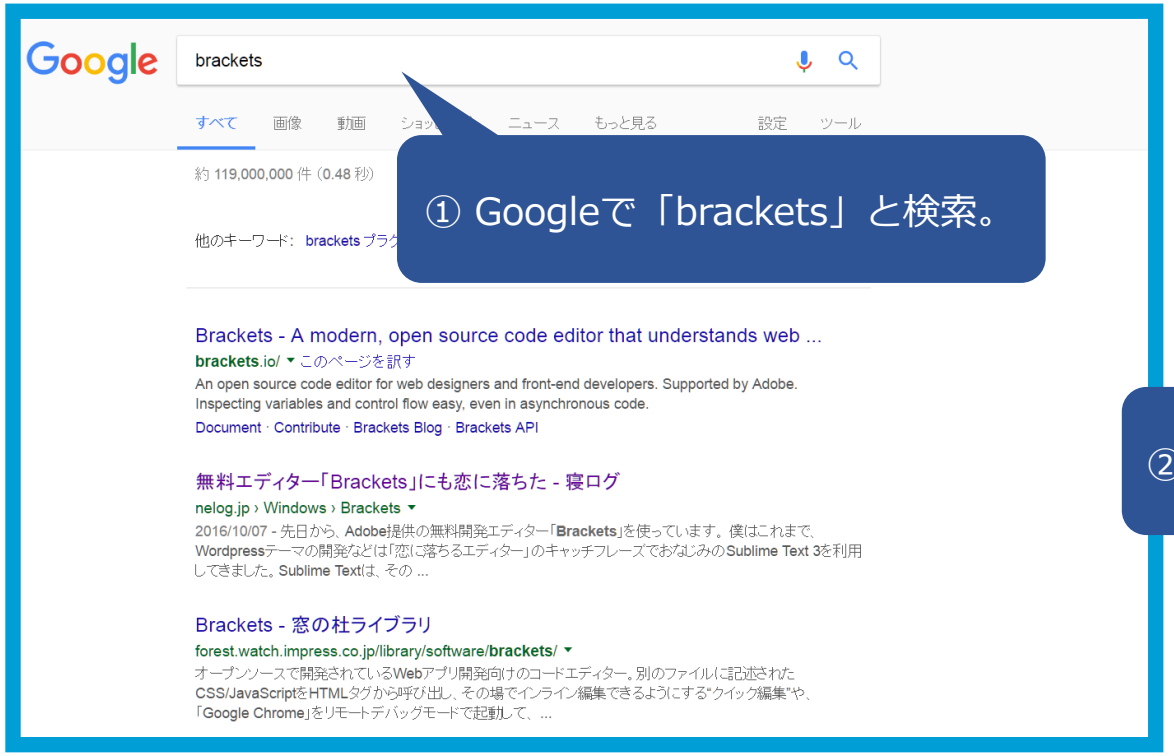


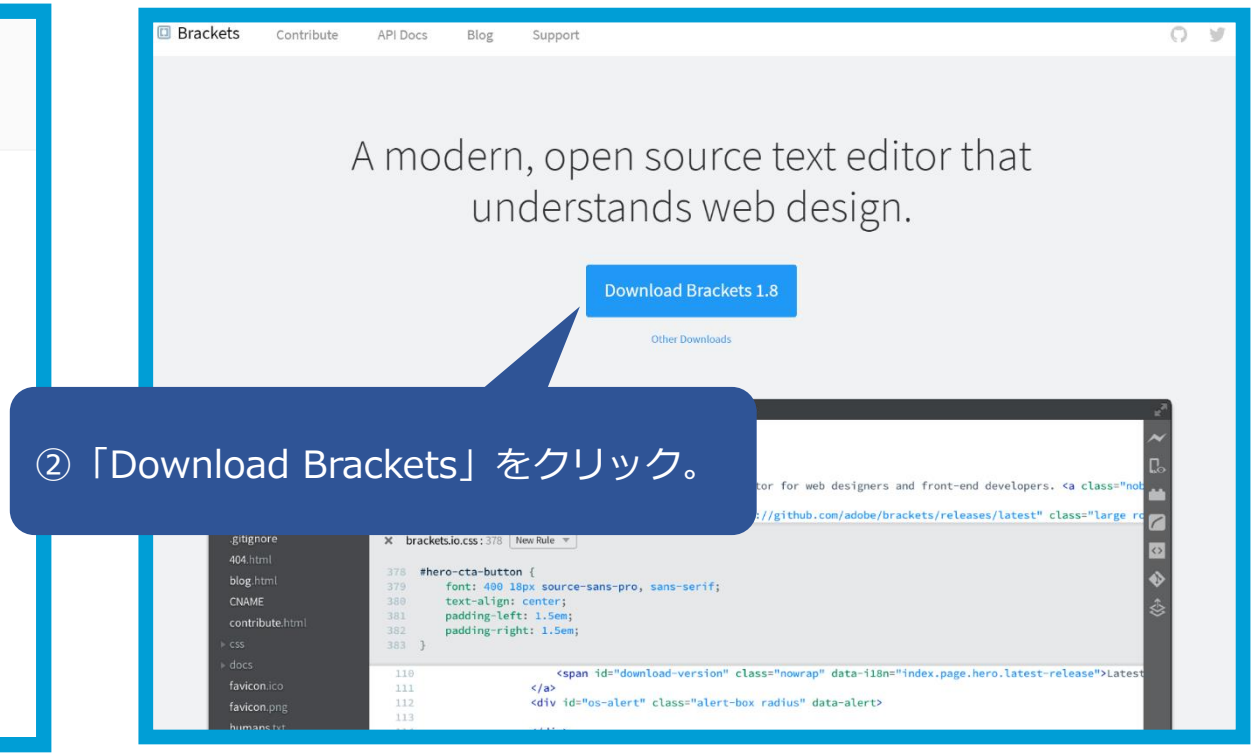

# Brackets(ブラケッツ）のインストール③

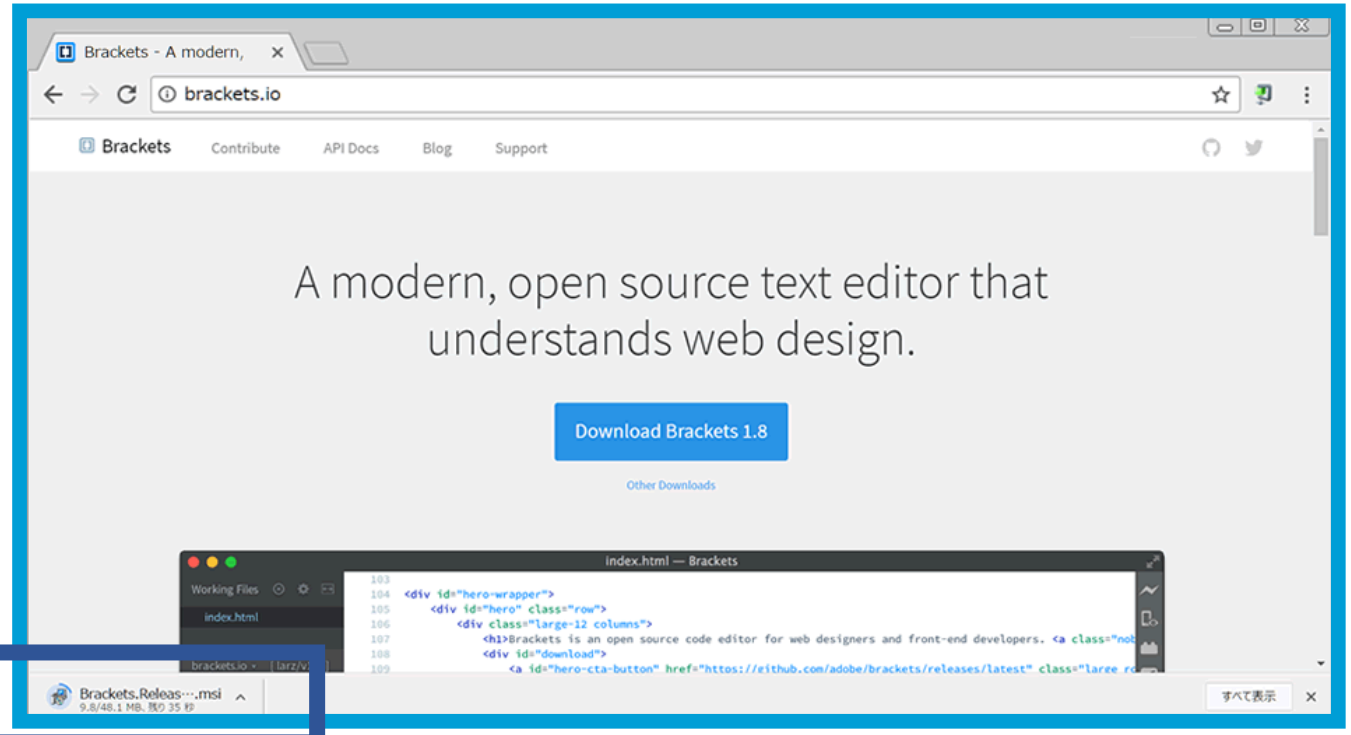


① ダウンロードが始まる。

② ダウンロードが完了後「Brackets」のファイルがデスクトップに表示される。

③ 「Brackets」のファイルをダブルクリック。

# Brackets(ブラケッツ）のインストール④

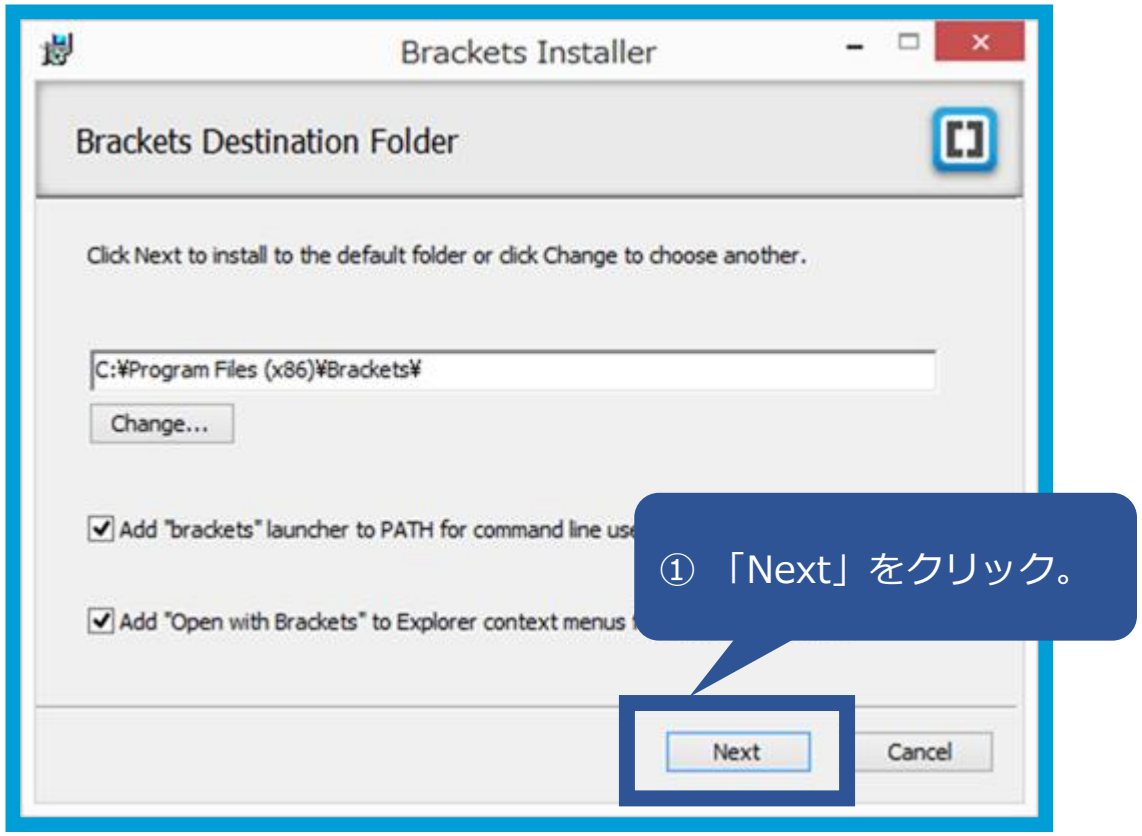


① 「Next」をクリック。

② インストール完了後、デスクトップに、Bracketsが表示された。
これでインストールは完了です。

補足

インストール完了後、デスクトップにBracketsが表示されない場合は、
「windows(スタートボタン)」をクリックして探してください。

# その他おすすめのテキストエディタ

コードを書く際におすすめのエディタ

・サクラエディタ

https://sakura-editor.softonic.jp/