XAMPPとMySQL

１．XAMPPとデータベースの基本

データベースとは

様々な情報を保存しておく**棚**のようなモノ

データベースの活用事例

②facebookのデータベース内にある自分の情報を探す(氏名、メールアドレス、友達リスト、 これまでの投稿内容や、UPした写真など)

①facebookの自分のページへアクセス

facebookの
データベース

facebook

③自分の情報を呼び出して、インターネットを経由してブラウザ上で表示

データベースの活用事例

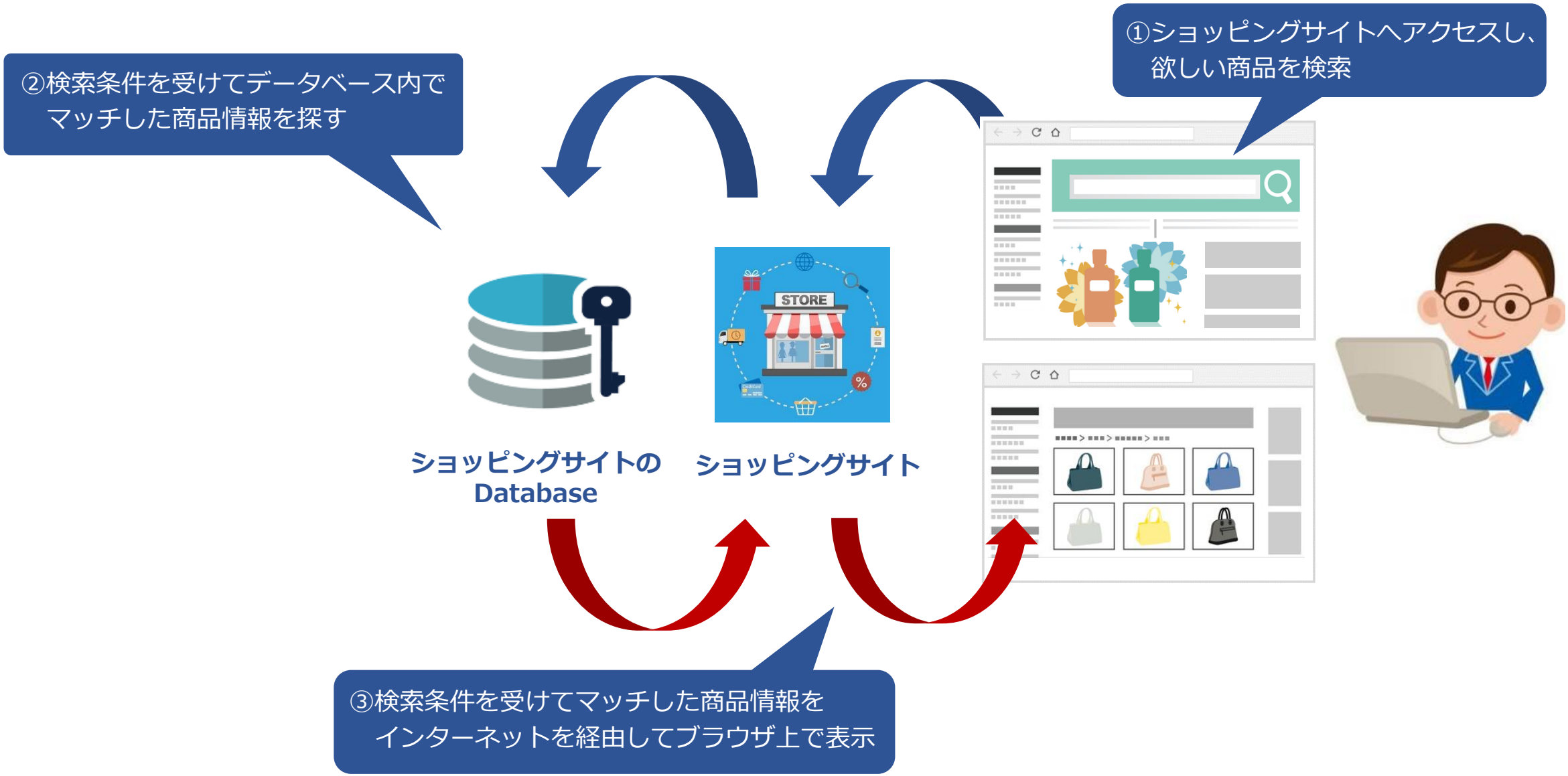

リレーショナルデータベース

解説

データベースは、簡単に言うと「高機能なExcel」です。Excelと違い、データベースを使えば効率的な情報管理が可能です。
現在、一般的に使用されているDatabaseは、列と行で構成される下記の様な表のような『RDB(リレーショナルデータベース』です。

縦の部分を列（=カラム=フィールド）と呼ぶ

これ、全体をtableと呼ぶ

氏名	電話番号	年齢	住所
山田　太郎	090-0000-0000	25歳	東京都千代田区霞が関1-1-1
佐藤　次郎	090-1111-1111	30歳	神奈川県横浜市鶴見区北寺尾1-1-1
田中　花子	090-2222-2222	22歳	埼玉県さいたま市大宮区東町1-1-1
木村　明子	090-3333-3333	32歳	千葉県千葉市中央区青葉町1－1－1

横の部分を行（=ロー=レコード）と呼ぶ

リレーショナルデータベース

解説

データベースには、様々な種類があります。
この研修では、webシステムの開発で人気のあるMySQL(マイ・エスキューエル)を使用します。

web系のシステムではMySQLが人気

データベース名	運営元	有料/無料	特徴
Oracle	Oracle社	有料	大規模システムに使用されることが多い。世界で最も信頼性が高いデータベース。
SQL Server	MicroSoft社	有料	MicroSoft社のプログラミング言語（.netなど）を使用した開発では、基本的にこのデータベースが使用される。
MySQL	**オープンソース （有志のボランティアによって運営）**	**無料**	**webシステムの多くがこのデータデータベースを使用している。**
PostgreSQL	オープンソース （有志のボランティアによって運営）	無料	MySQL同様に人気があるデータベース。

MySQLの使い法

解説　MySQLの使い方には、いろいろな方法がありますが、本研修では、下記の3つ目の方法を学びます。

1. レンタルサーバーを借りて
   そのサーバー上でMySQLを使用する

2. Linuxサーバーを自分のPCにインストールして
   その上でMySQLを使用する

3. **XAMPP（ザンプ）を自分のPCにインストールして**
   その上でMySQLを使用する

XAMPPのインストール①

①「xampp」でGoogle検索。
検索のトップに表示されるxamppの公式ページをクリック。

②「windows向け XAMPP」をクリック。

XAMPPのインストール②

「windows向け XAMPP」をクリックすると
このようにダウンロードが始まります。

XAMPPのインストール③

① アメリカの国旗にチェックが入ったままで、「Save」をクリック。

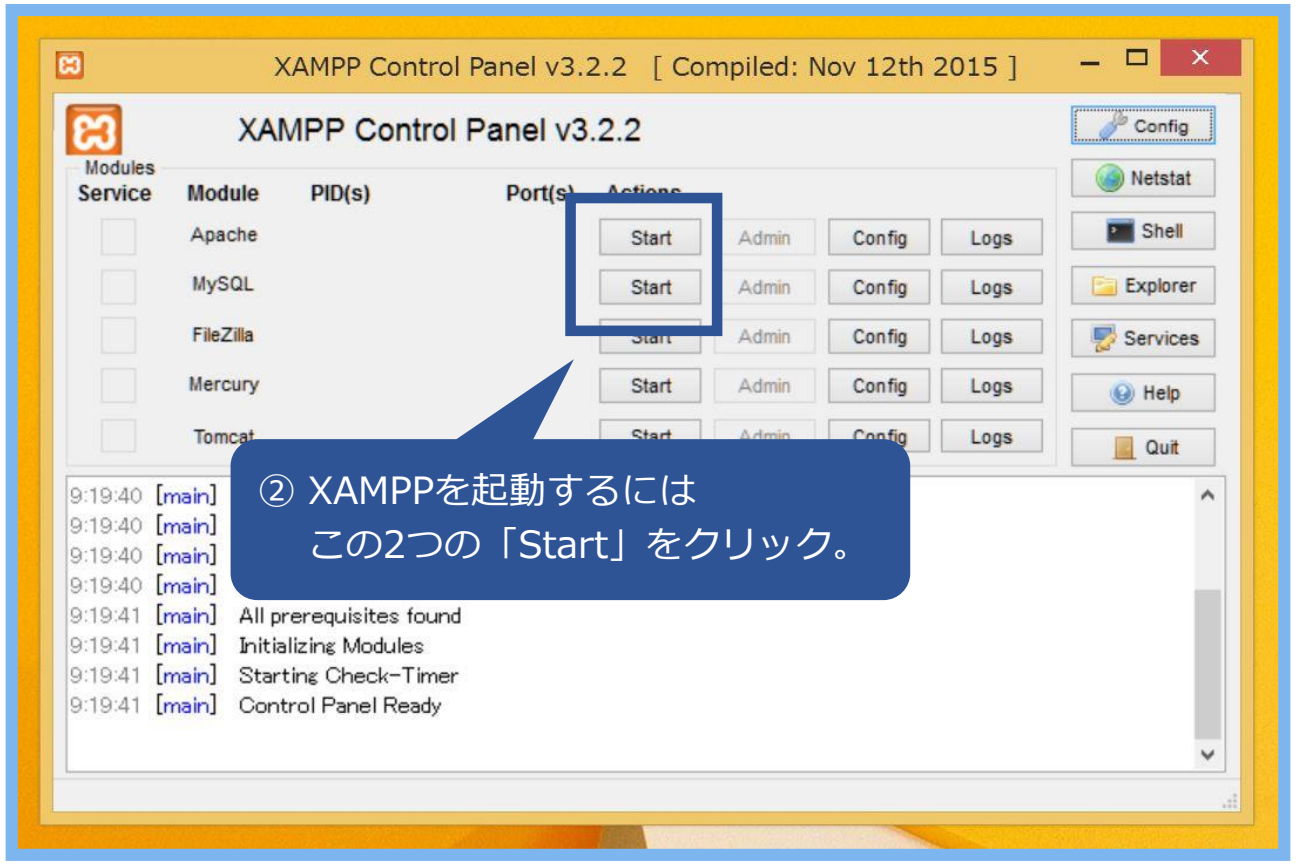

② XAMPPを起動するには
この2つの「Start」をクリック。

XAMPPのインストール④

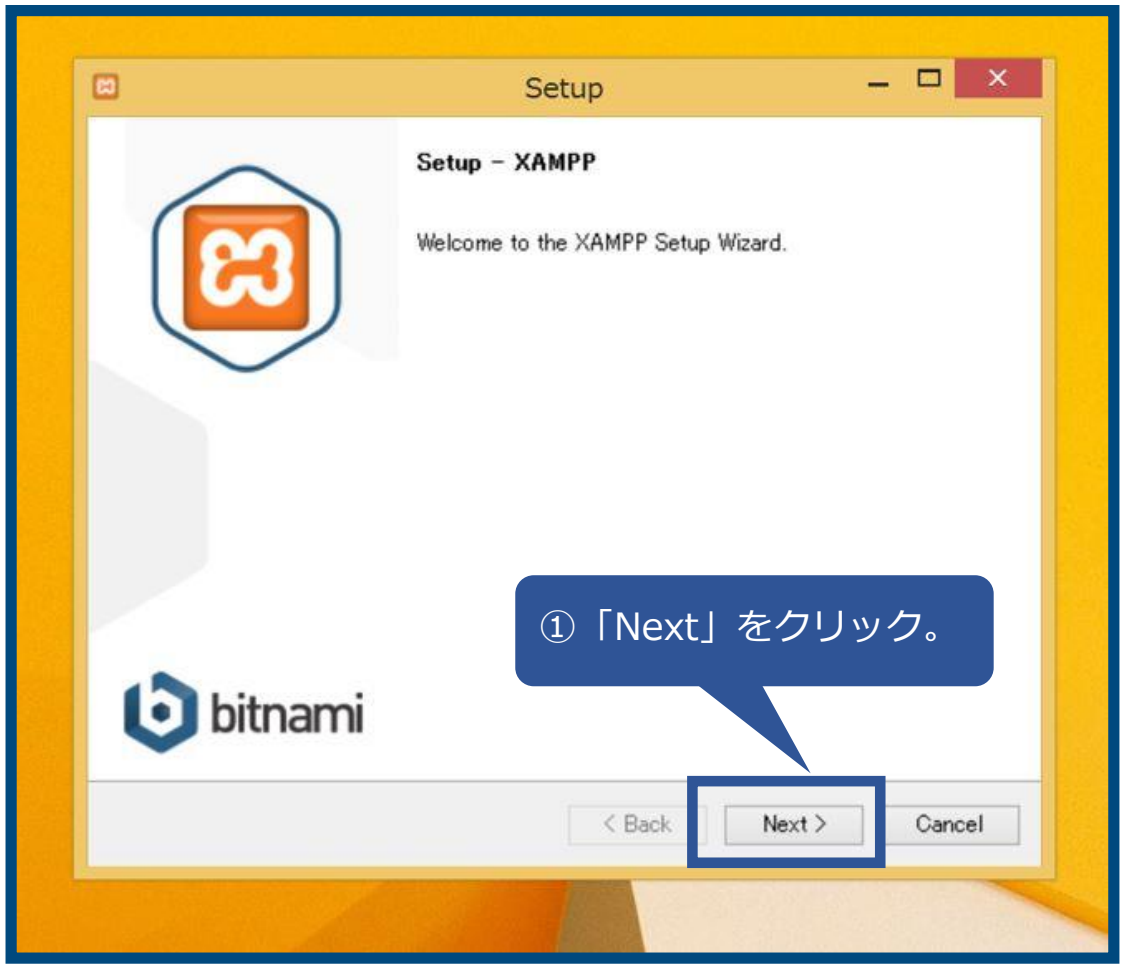

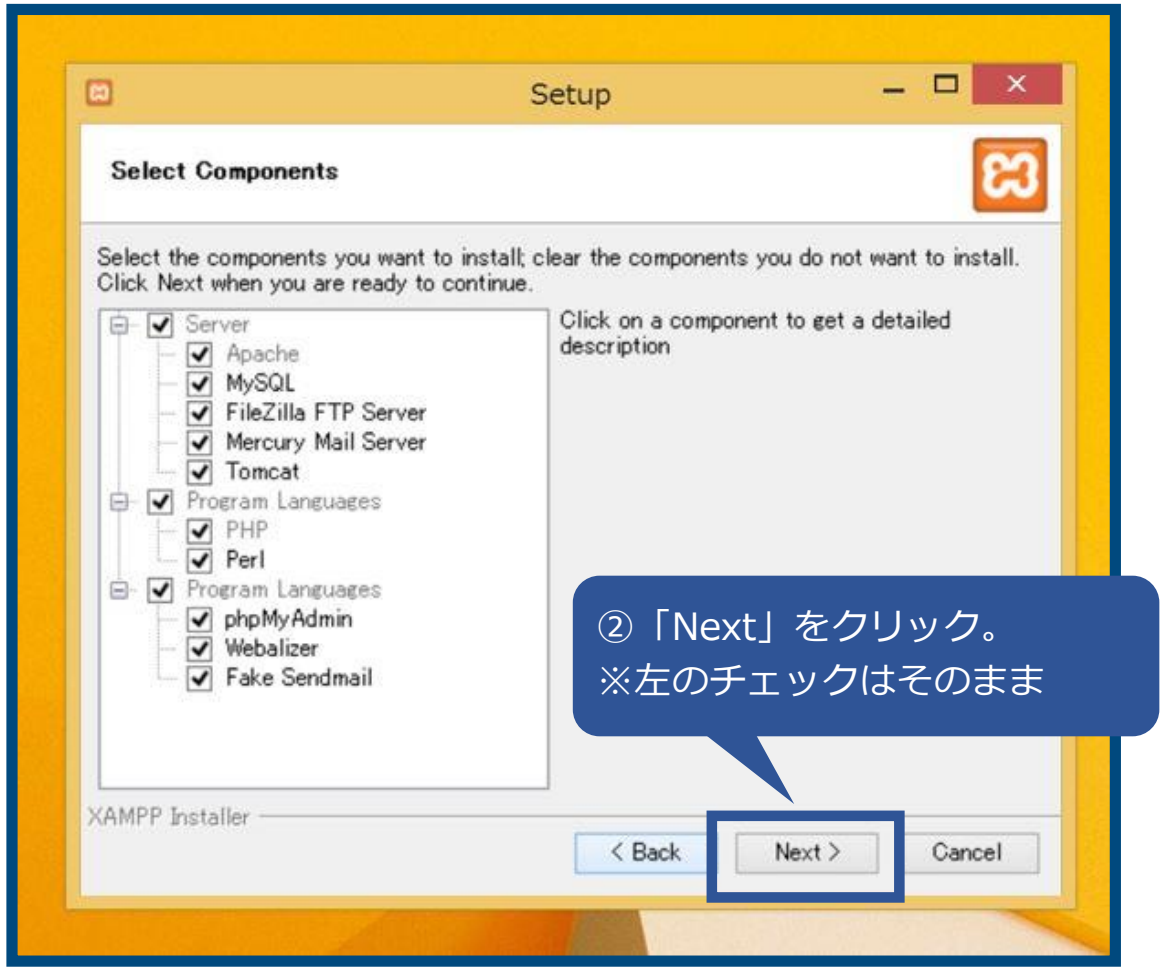

XAMPPのインストール⑤

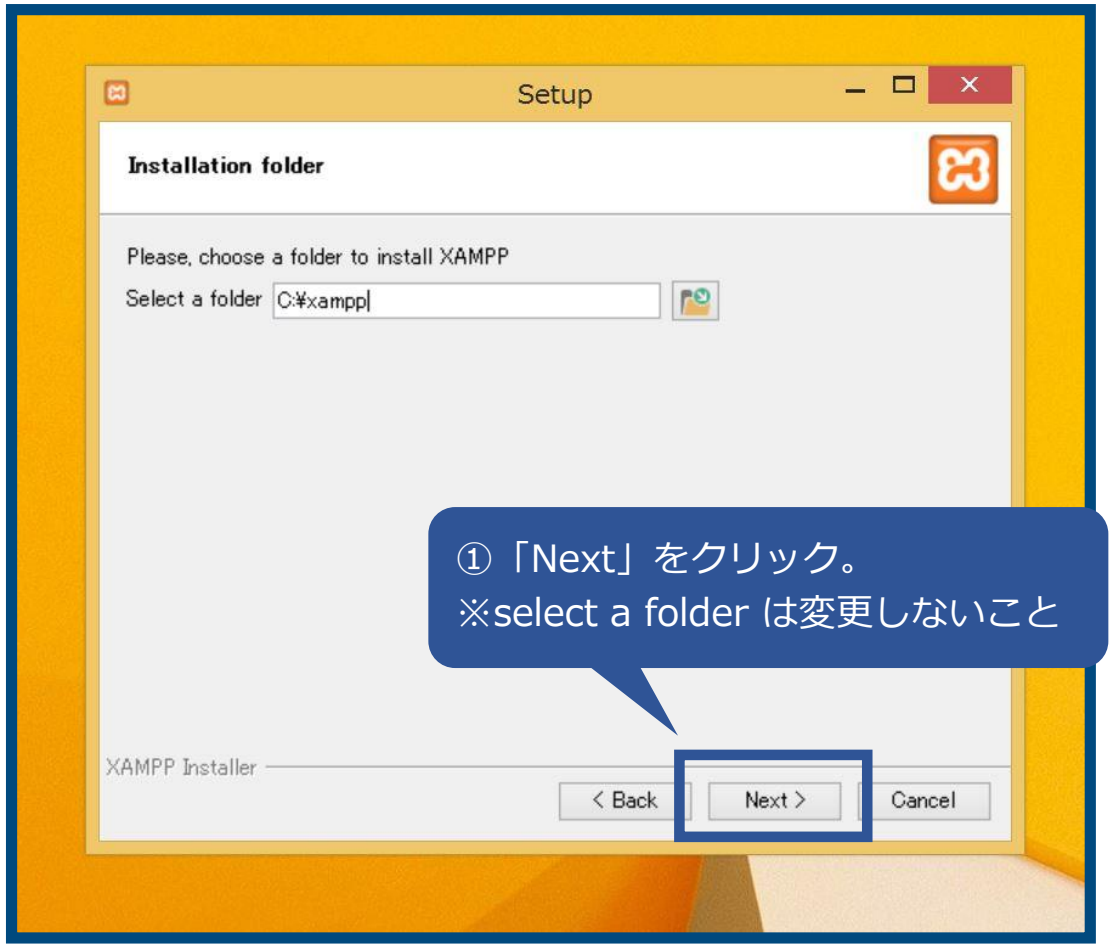

① 「Next」をクリック。
※select a folder は変更しないこと

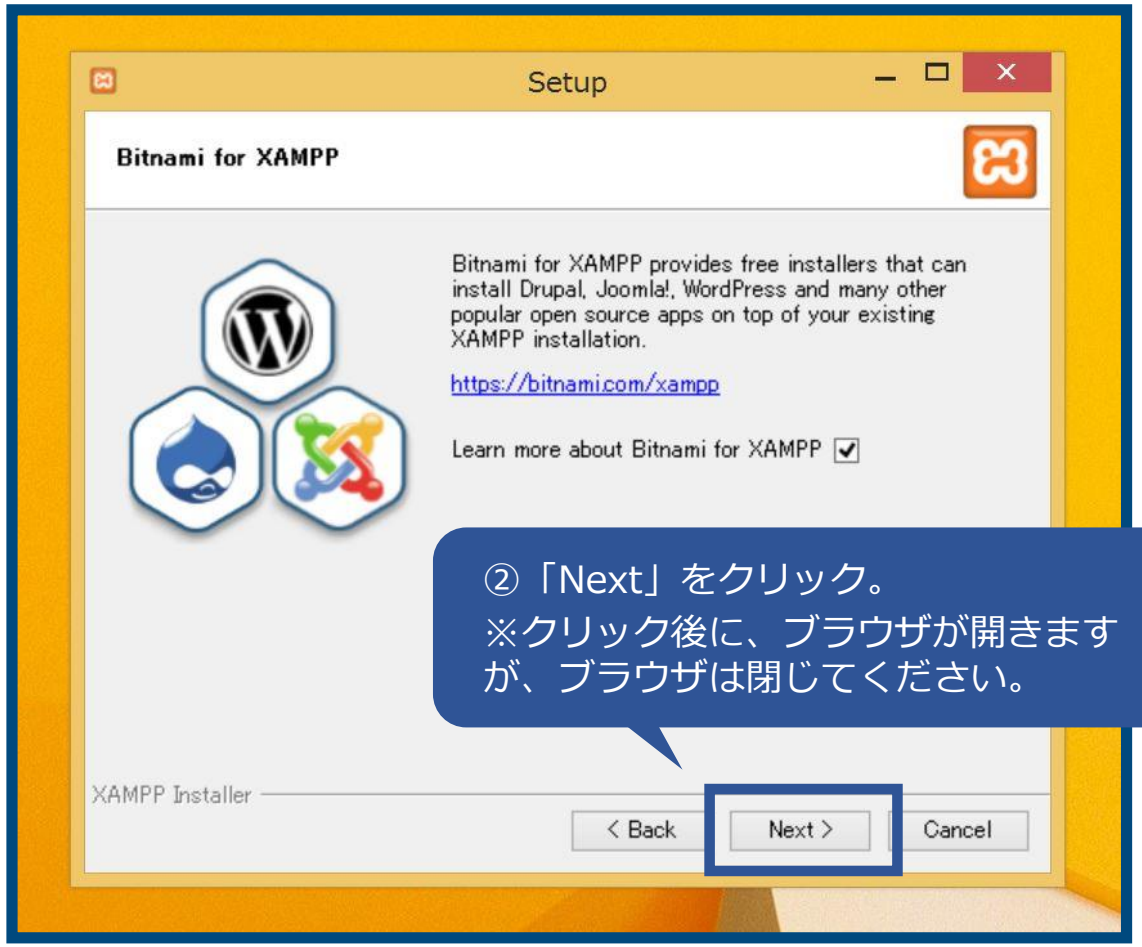

② 「Next」をクリック。
※クリック後に、ブラウザが開きますが、ブラウザは閉じてください。

XAMPPのインストール⑥

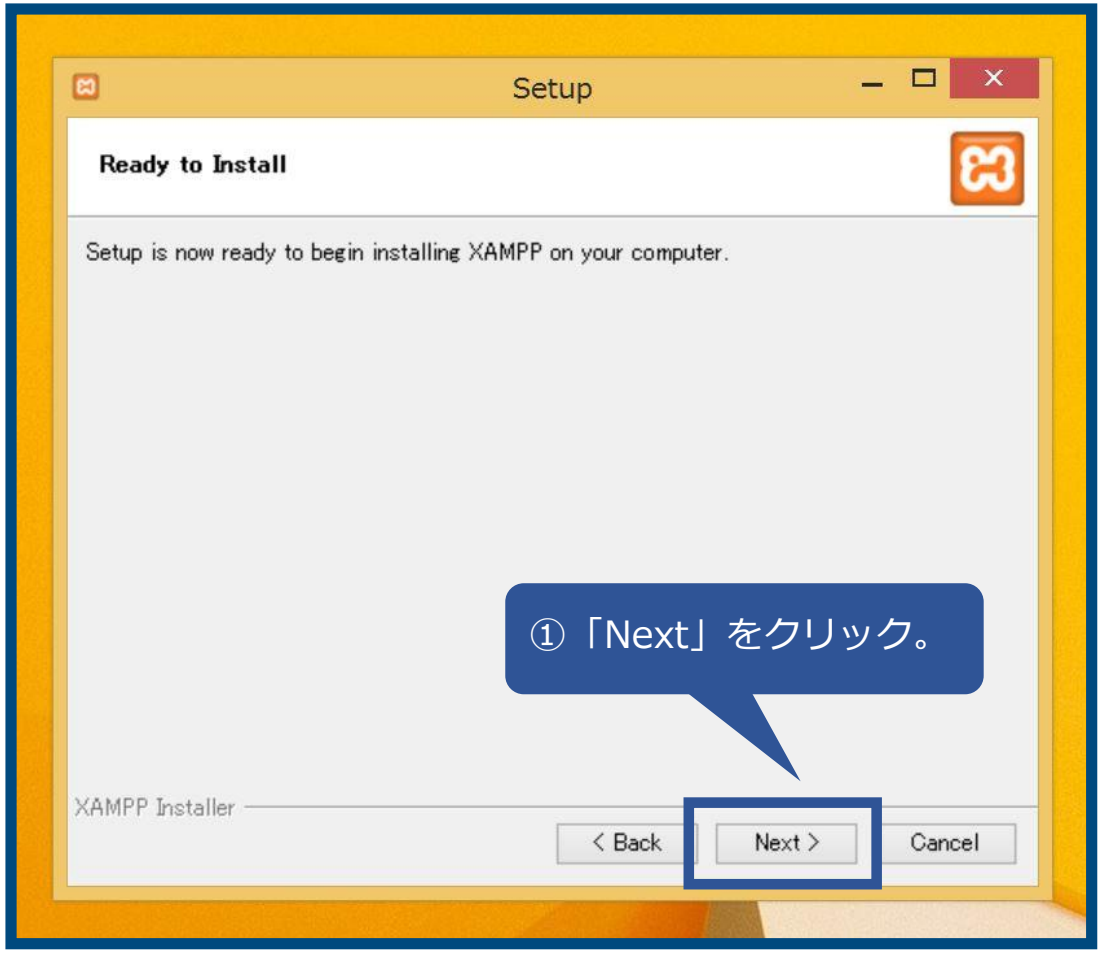

①「Next」をクリック。

②「XAMPPのインストールが始まります。インストール完了には、1～2分かかります。

XAMPPのインストール⑦

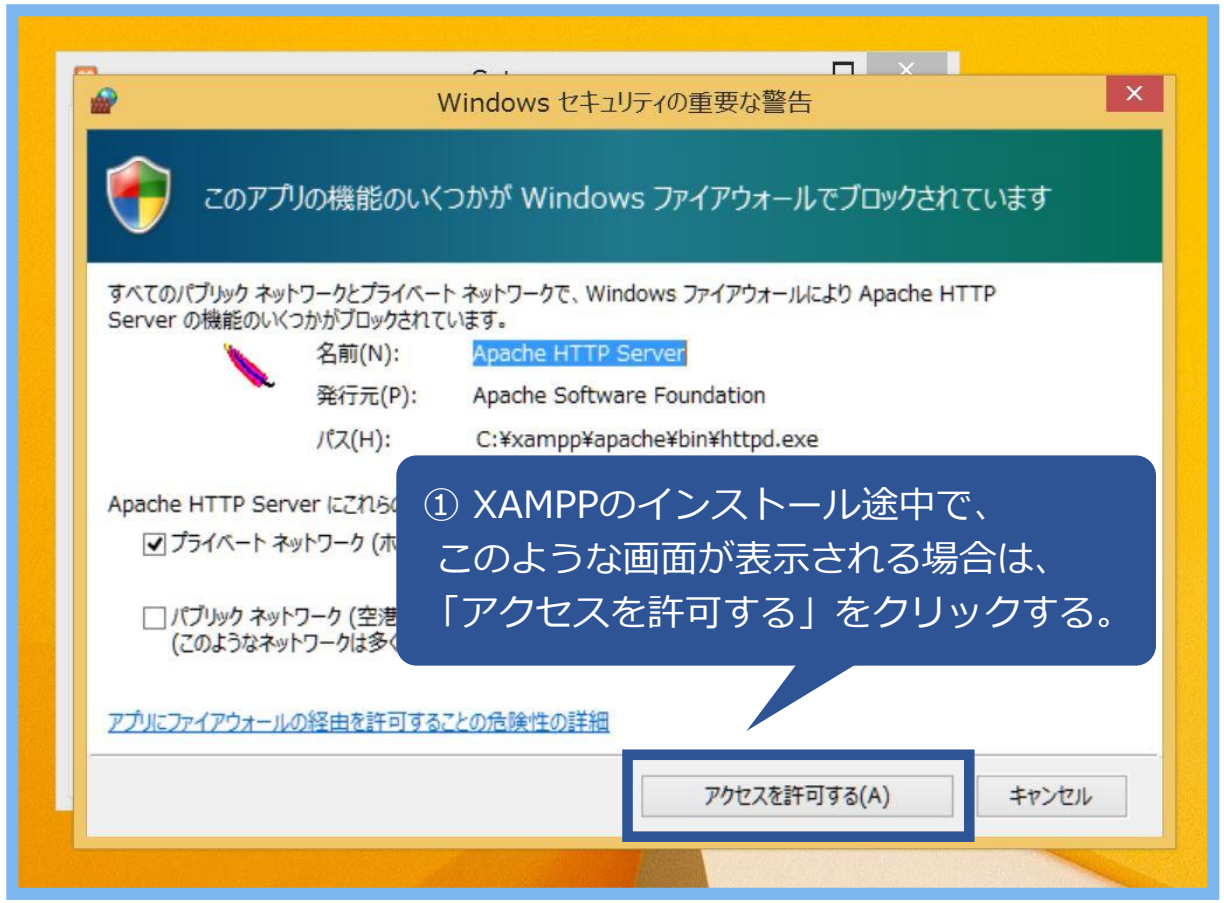

① XAMPPのインストール途中で、
このような画面が表示される場合は、
「アクセスを許可する」をクリックする。

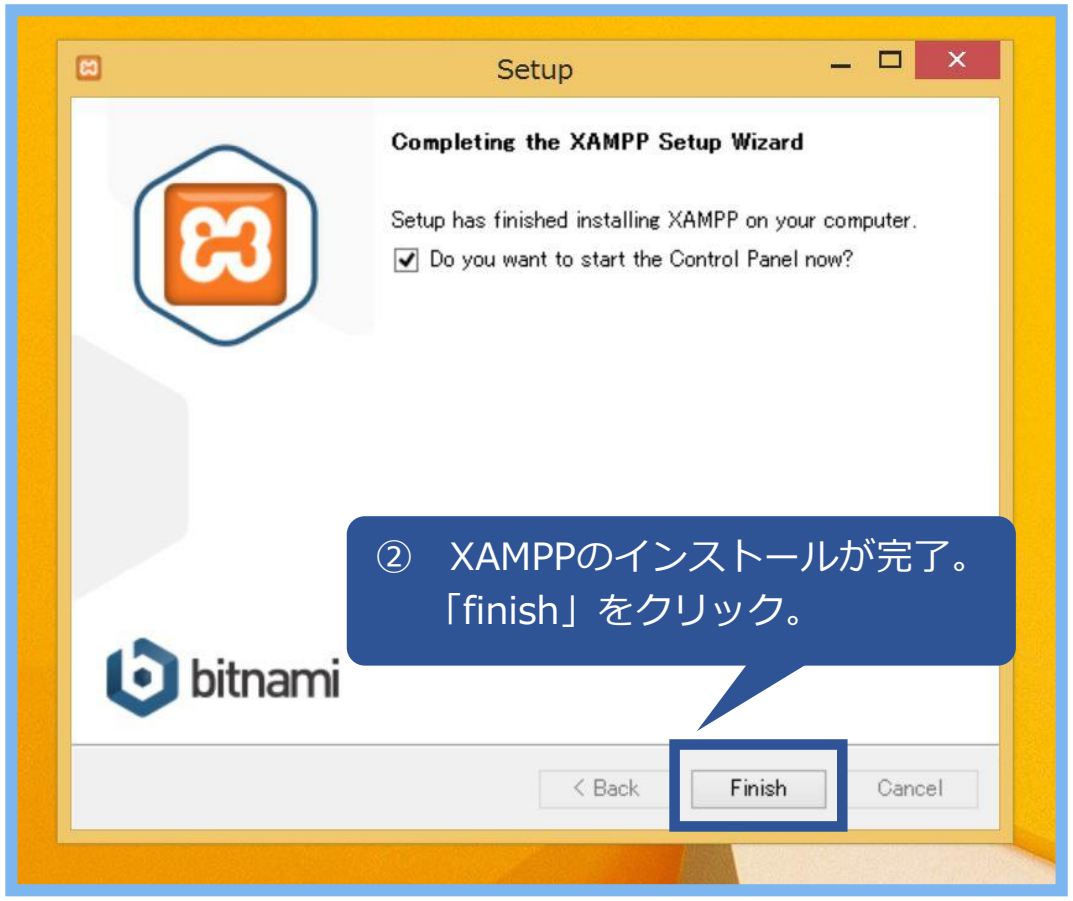

② XAMPPのインストールが完了。
「finish」をクリック。

XAMPPのインストール⑧

① アメリカの国旗にチェックが入ったままで、「Save」をクリック。

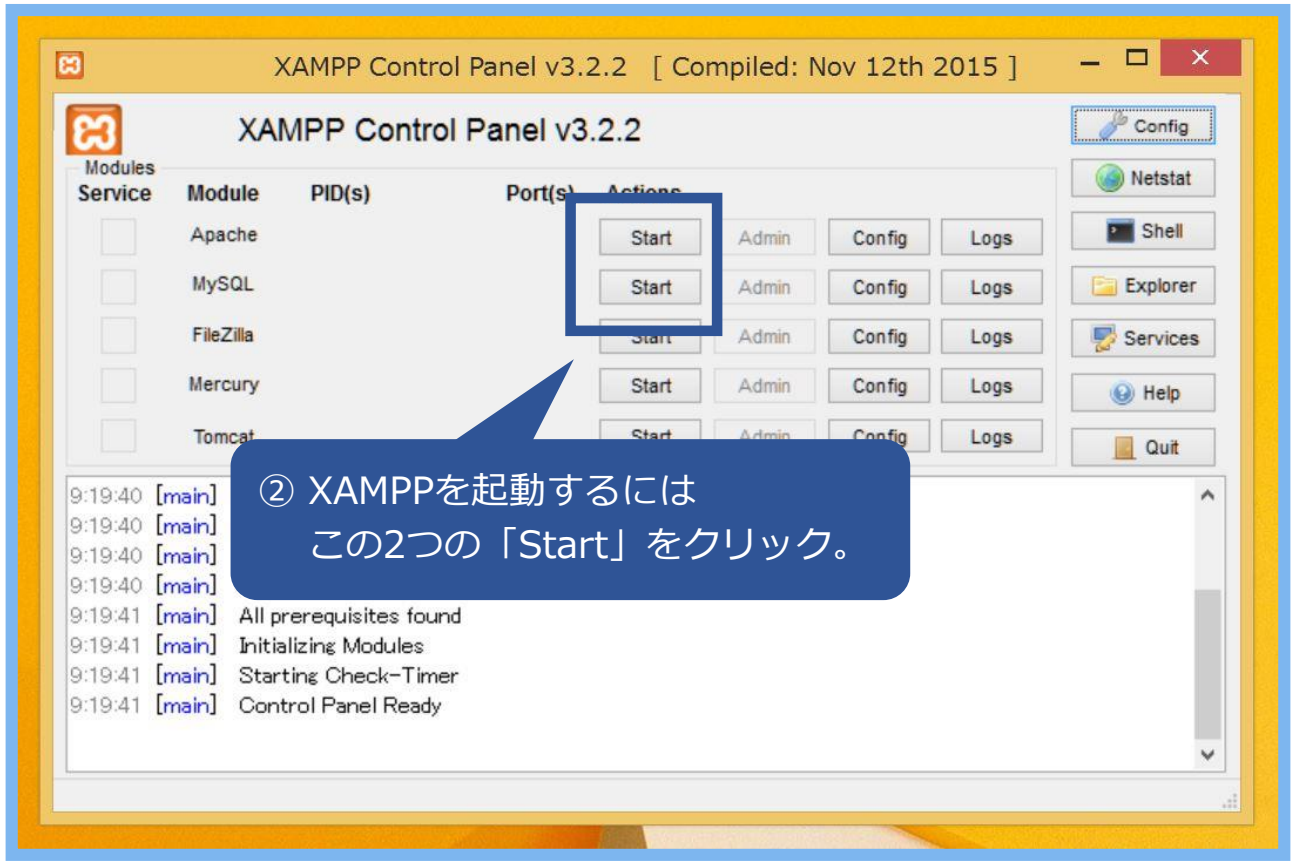

② XAMPPを起動するには
この2つの「Start」をクリック。