PHP

１．PHPの基本

プログラミングとは

解説

プログラミングとは、ある目的の為に必要な手順を「特定のルール」に沿って作る作業です。
私たちの周囲の多くのモノがプログラミングで出来ています。

1. 複雑なwebサイト
2. ゲーム
3. スマートフォンのアプリ
4. 銀行の預金口座・ネットバンキング
5. カーナビ

プログラミングとは

プログラミングの作業は大きく2つ

1. 必要な手順を考える作業（設計/アルゴリズム）
2. プログラミング作業（開発）

PHPプログラミングの3つの手順

1. エディタを使用
2. ○○○.phpで保存
3. 保存したphpファイルはサーバーへUP

PHPをPC上で動かすには

1. XAMPPをインストール
2. XAMPPのhtdocsフォルダ内にPHP用のフォルダ作成
3. BraketsなどのエディタでPHPのコードを書く
4. 書いたコードは、 ②でhtdocs内に作成したフォルダ内に保存する
5. XAMPPでApacheを起動させる
6. http://localhost/○○○.phpにアクセス

補足 XAMPPのインストール方法は、『**XAMPPとMySQL 1時間目**』を参考にしてください。

XAMPPのhtdocsフォルダ内にphp用のフォルダ作成

htdocsを検索

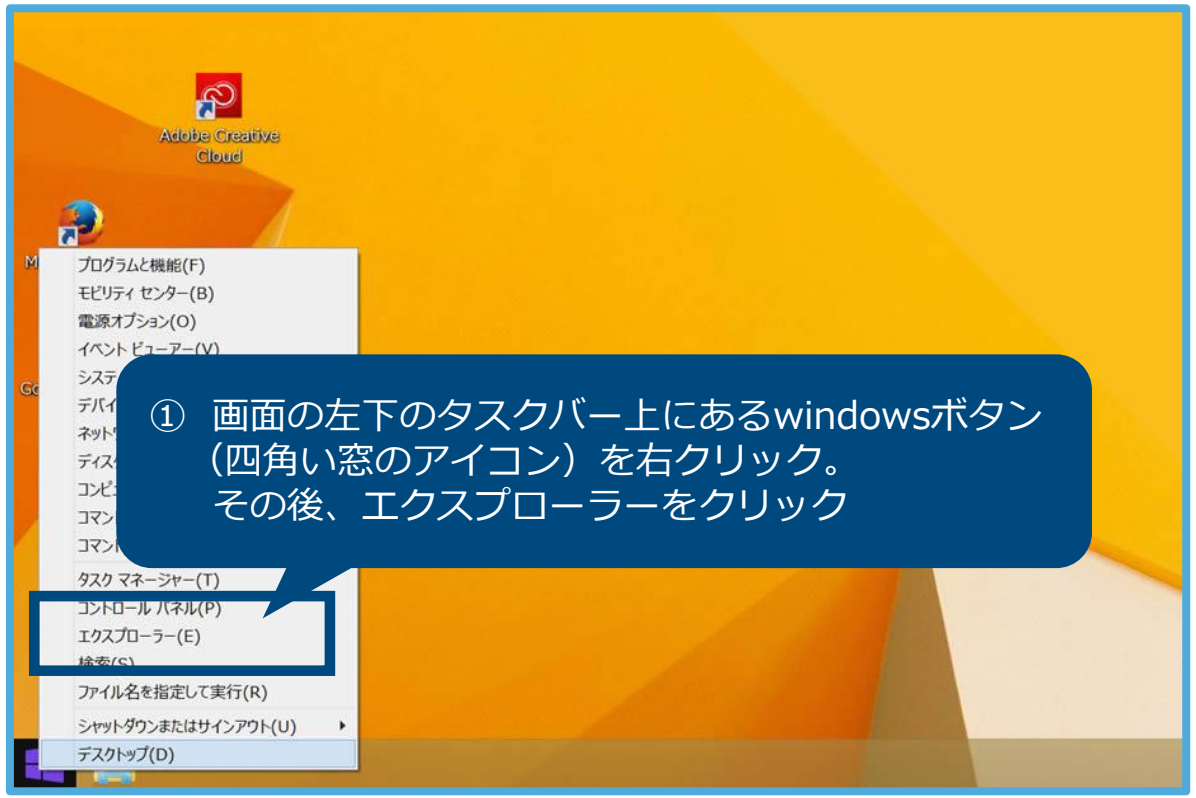

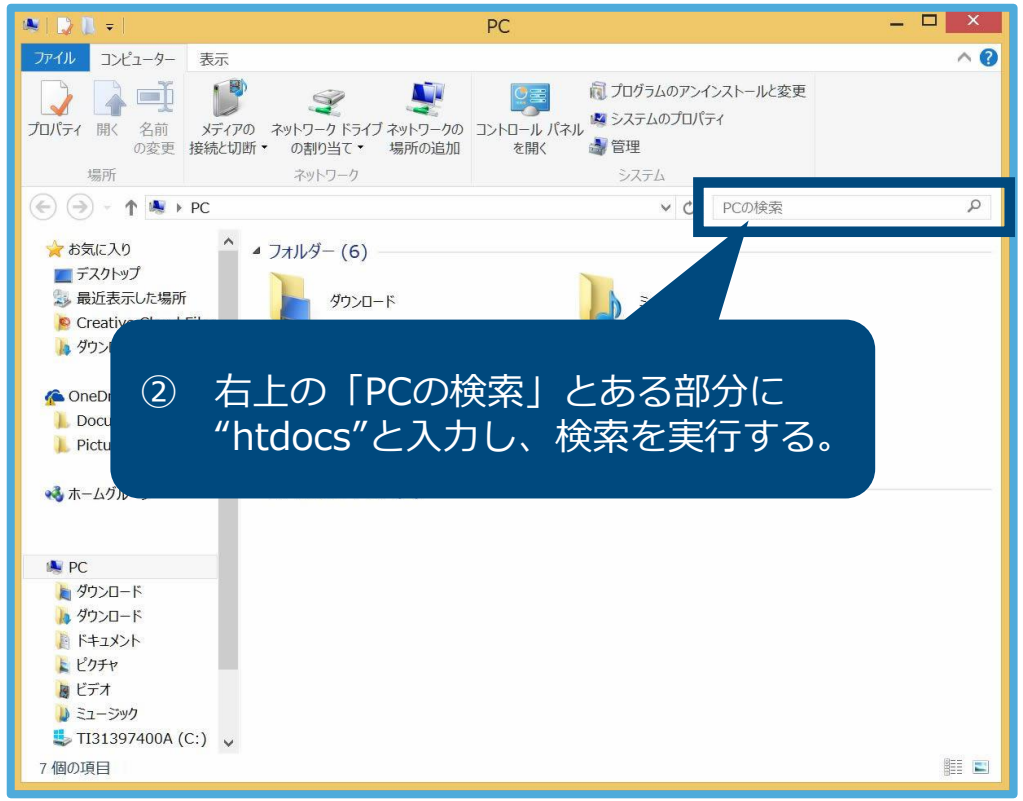

XAMPPのhtdocsフォルダ内にphp用のフォルダ作成

htdocsへ移動

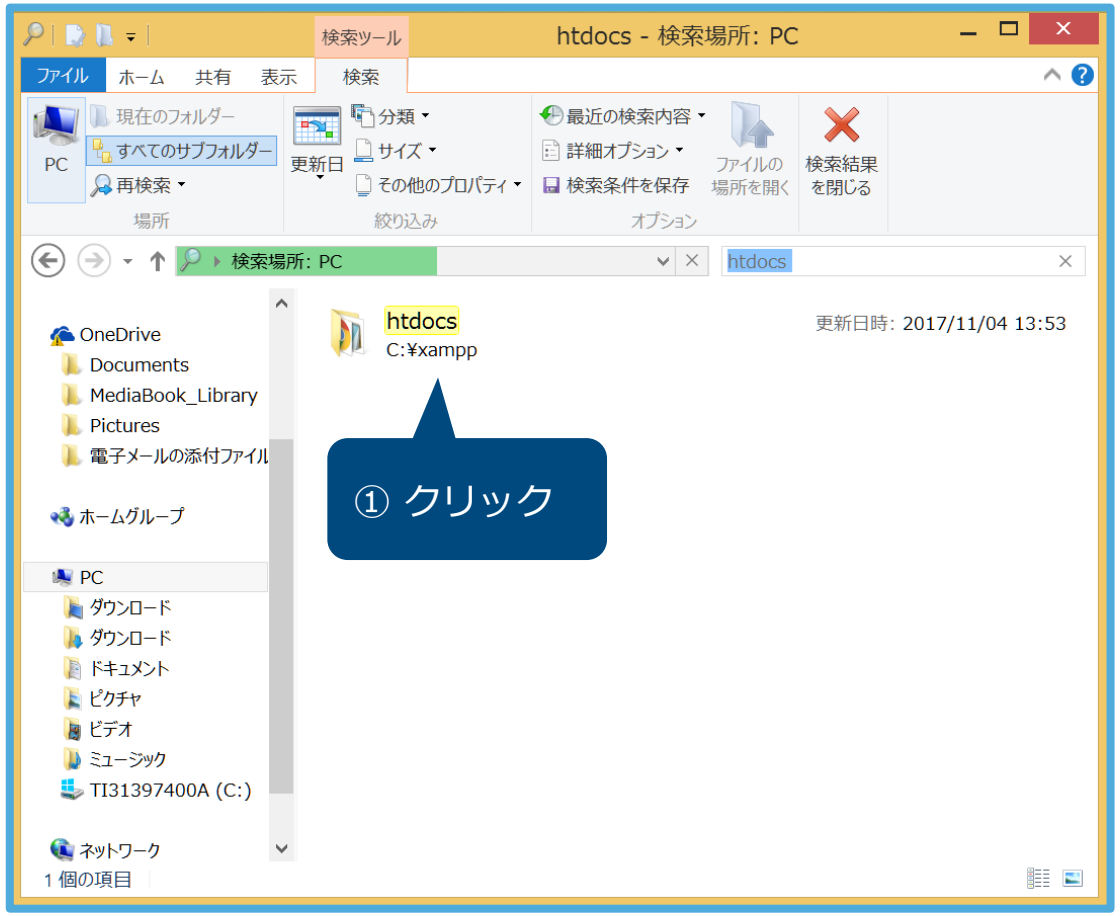

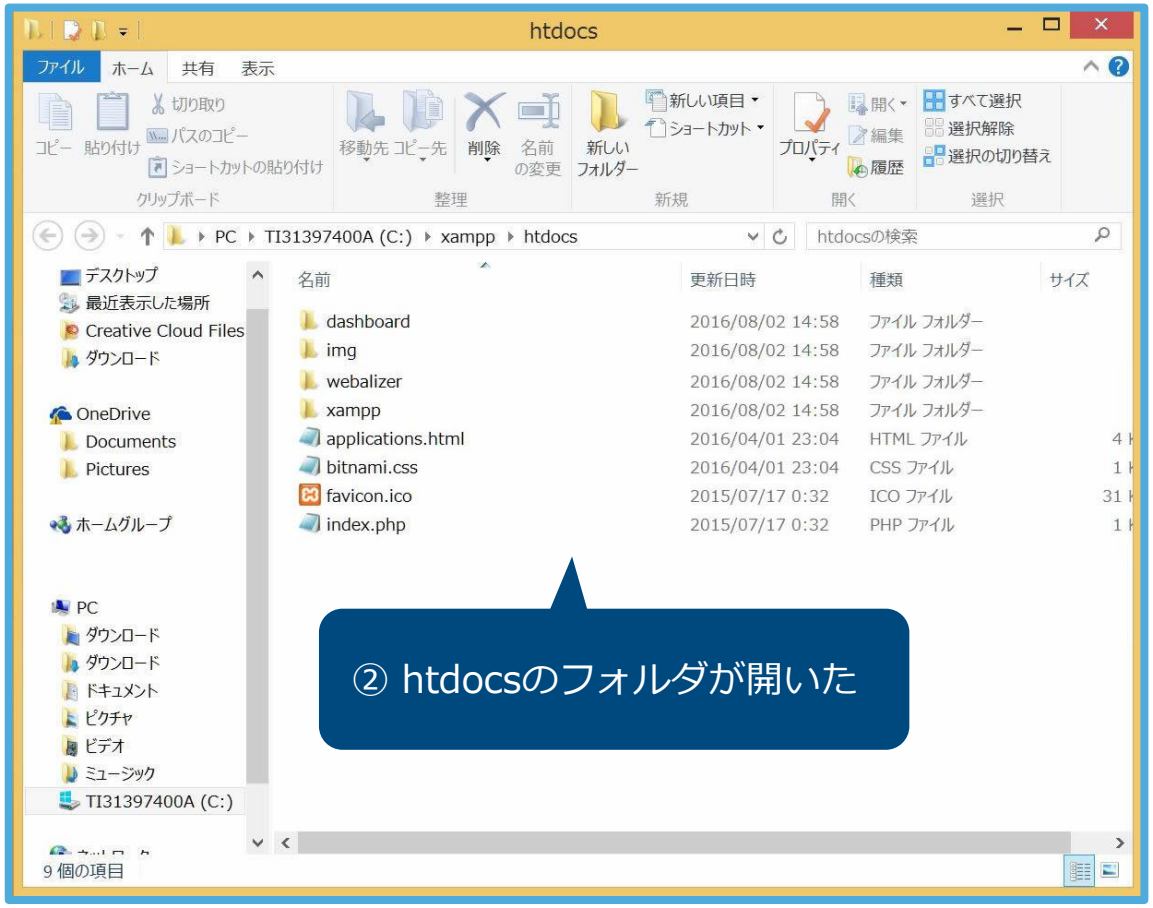

PHPをPC上で動かすには

htdocs内に新規フォルダを作成

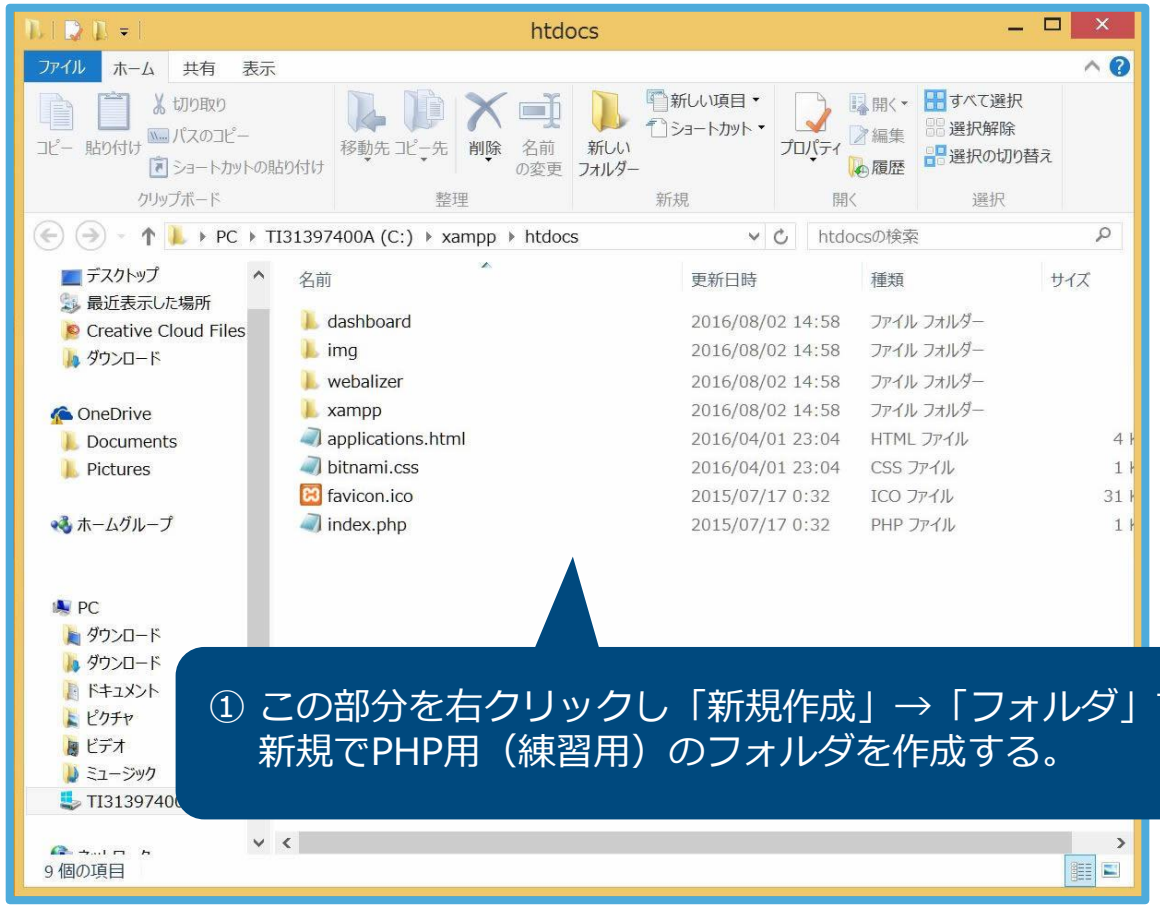

① この部分を右クリックし「新規作成」→「フォルダ」で新規でPHP用（練習用）のフォルダを作成する。

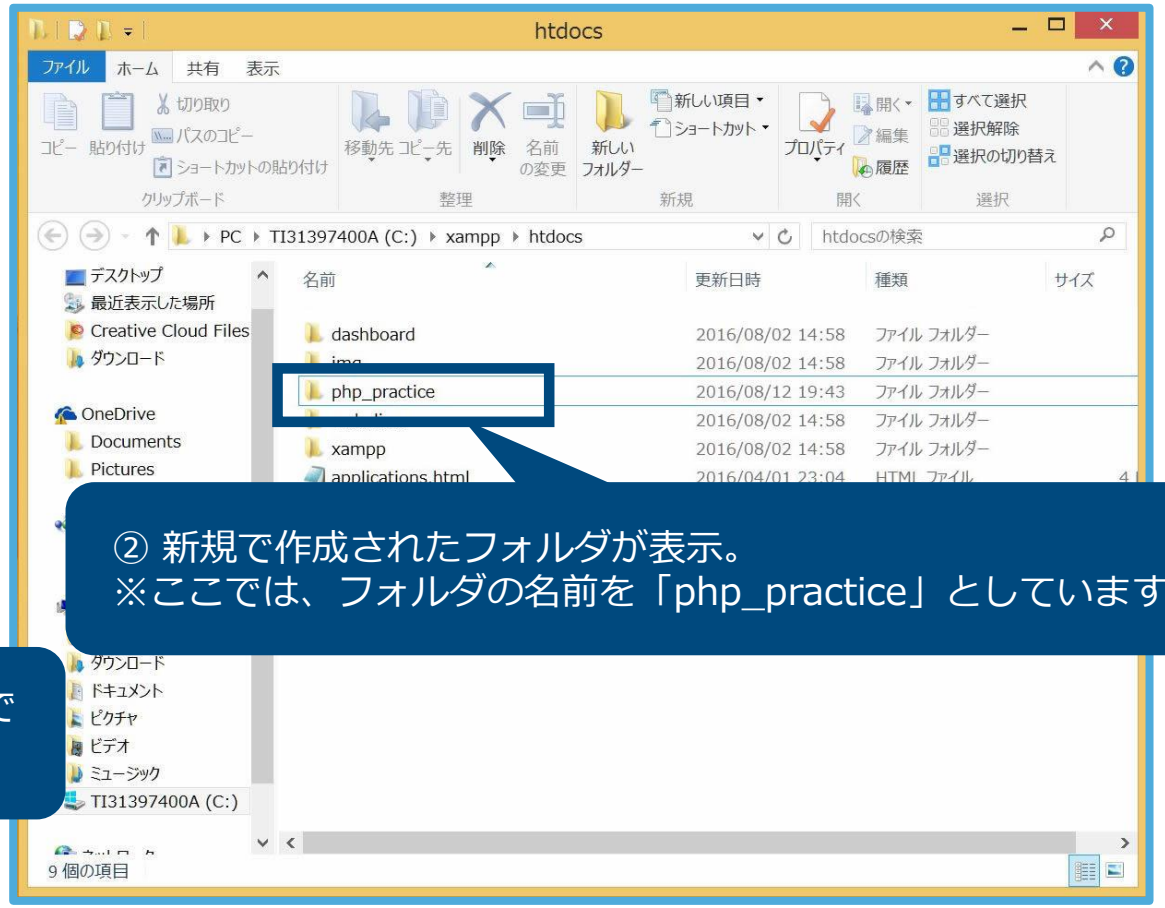

② 新規で作成されたフォルダが表示。
※ここでは、フォルダの名前を「php_practice」としています。

PHPを書くためのツール(=エディタ)

Brackets

Sublime Text

Atom

メモ帳

DreamWeaver

ホームページ
ビルダー

・・・などなど

本講座では **Brackets**（ブラケッツ） を利用

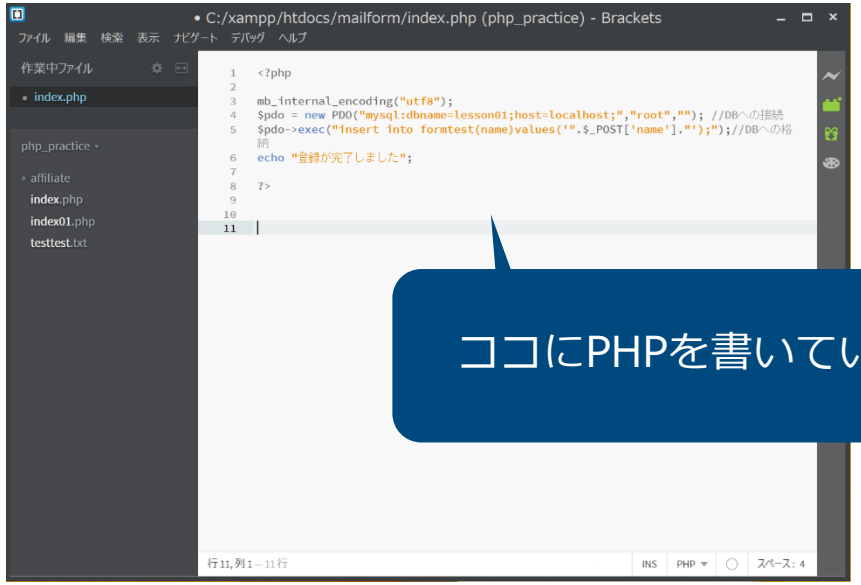

ココにPHPを書いていきます。

実際にPHPをPC上で動かすには

Bracketsを起動しコードを記述

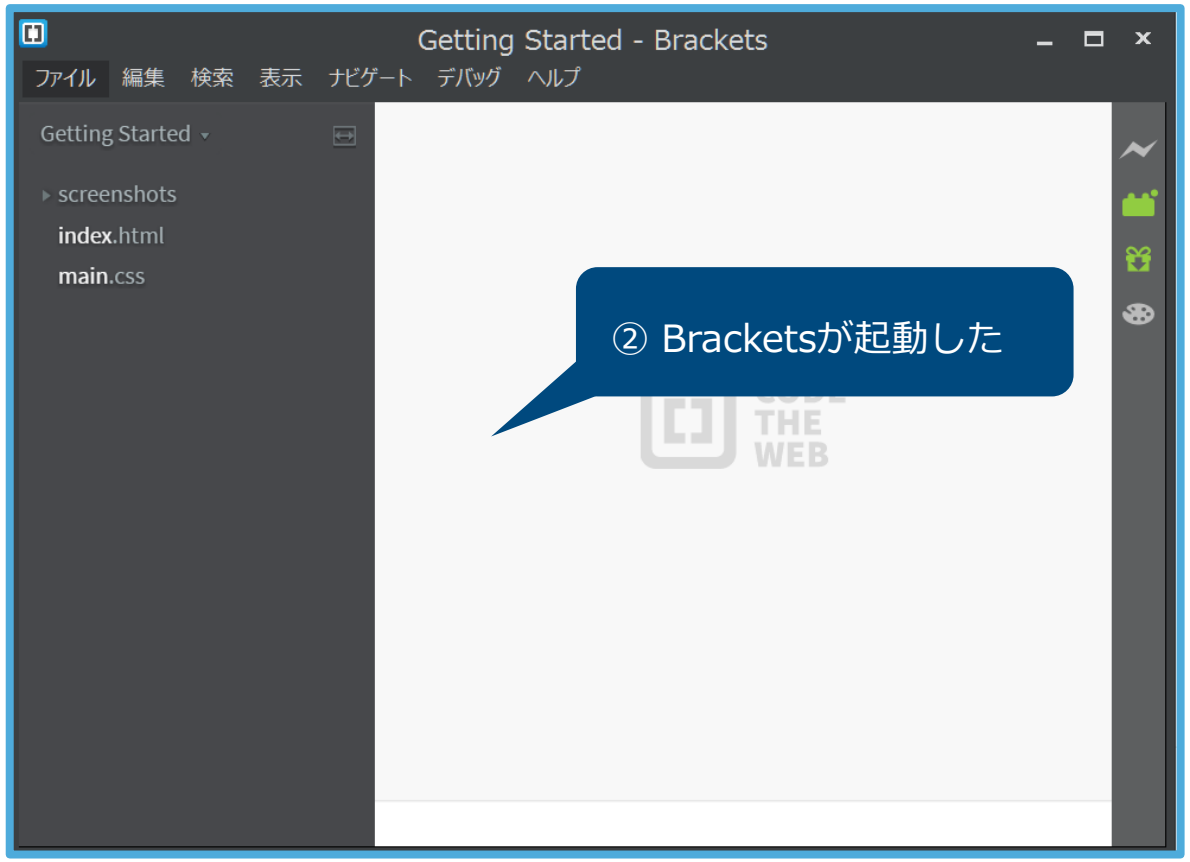

実際にPHPをPC上で動かすには

Bracketsを起動しコードを記述

実際にPHPをPC上で動かすには

BracketsにPHPのコードを記述

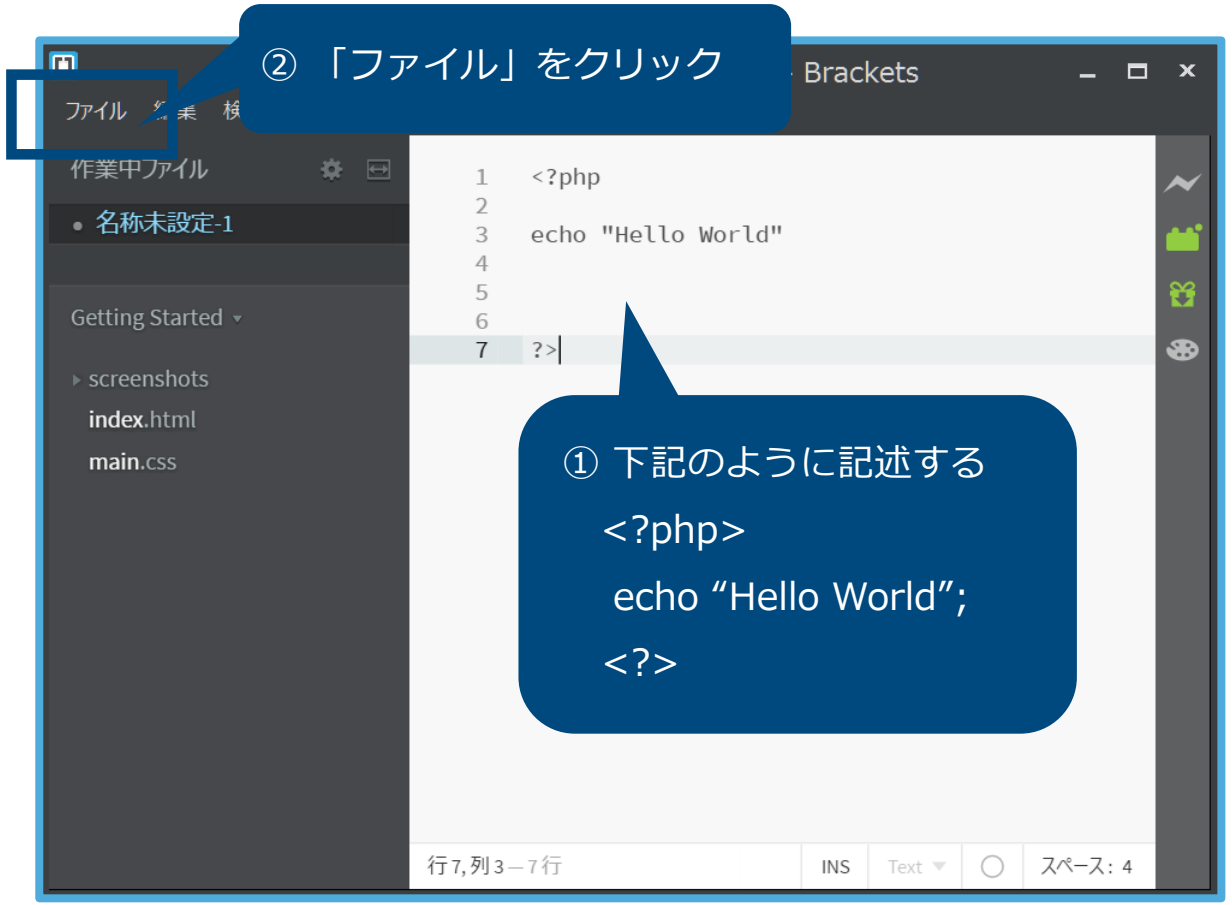

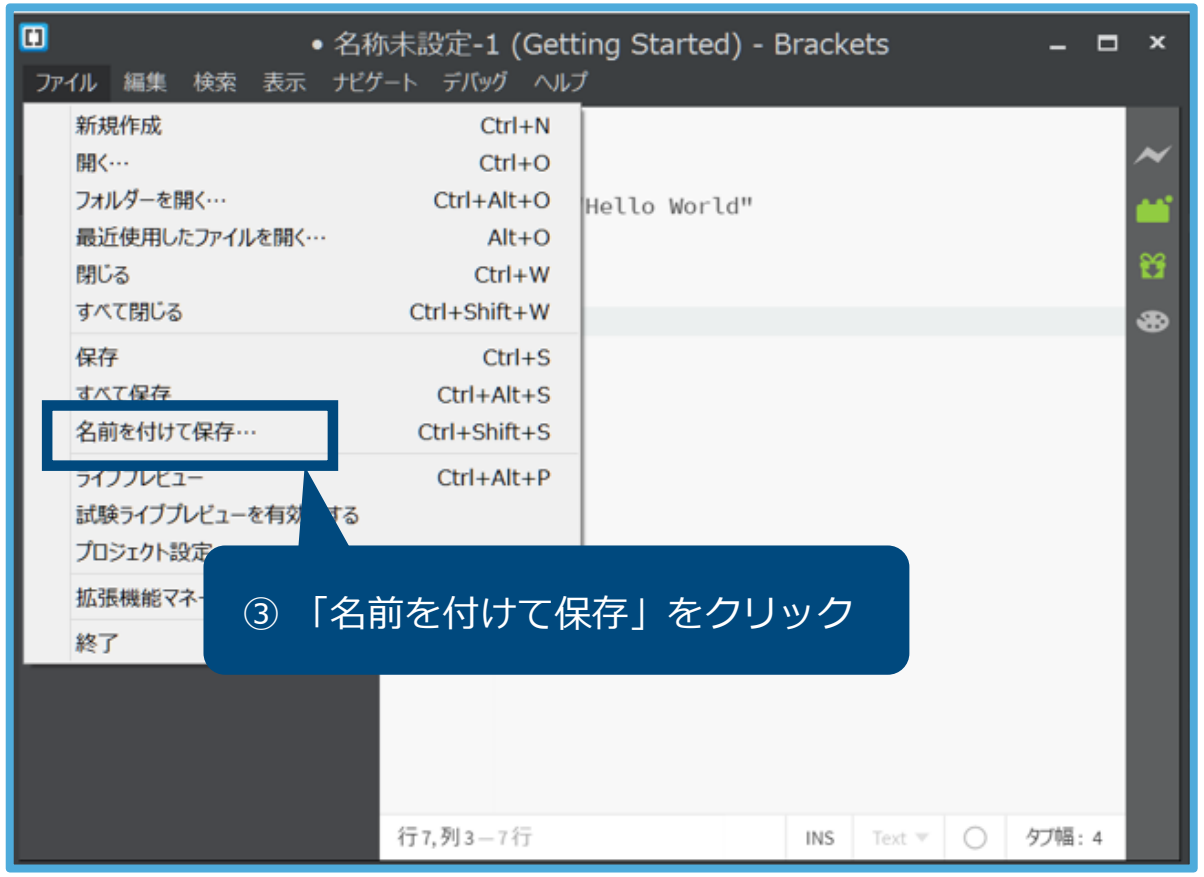

PHPをPC上で動かすには

保存先にhtdocsを選択

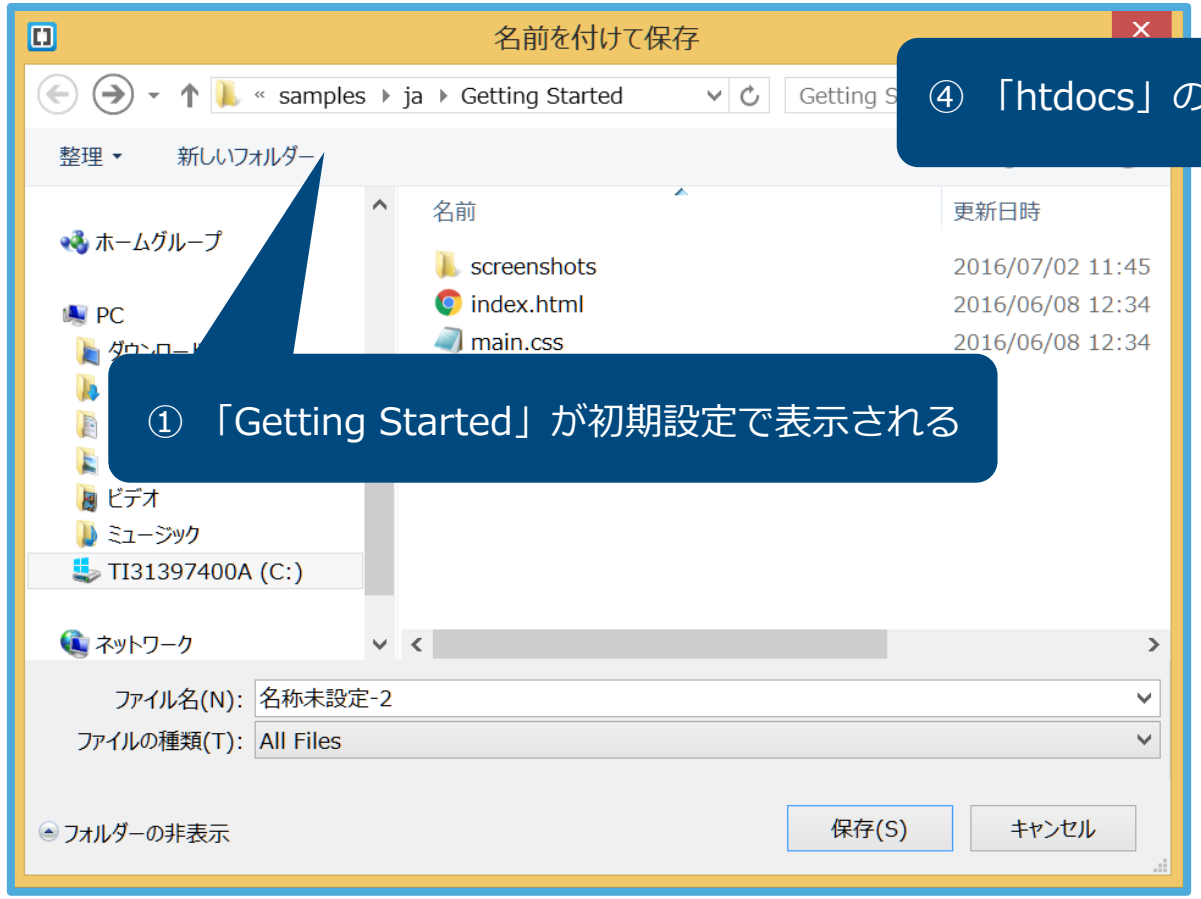

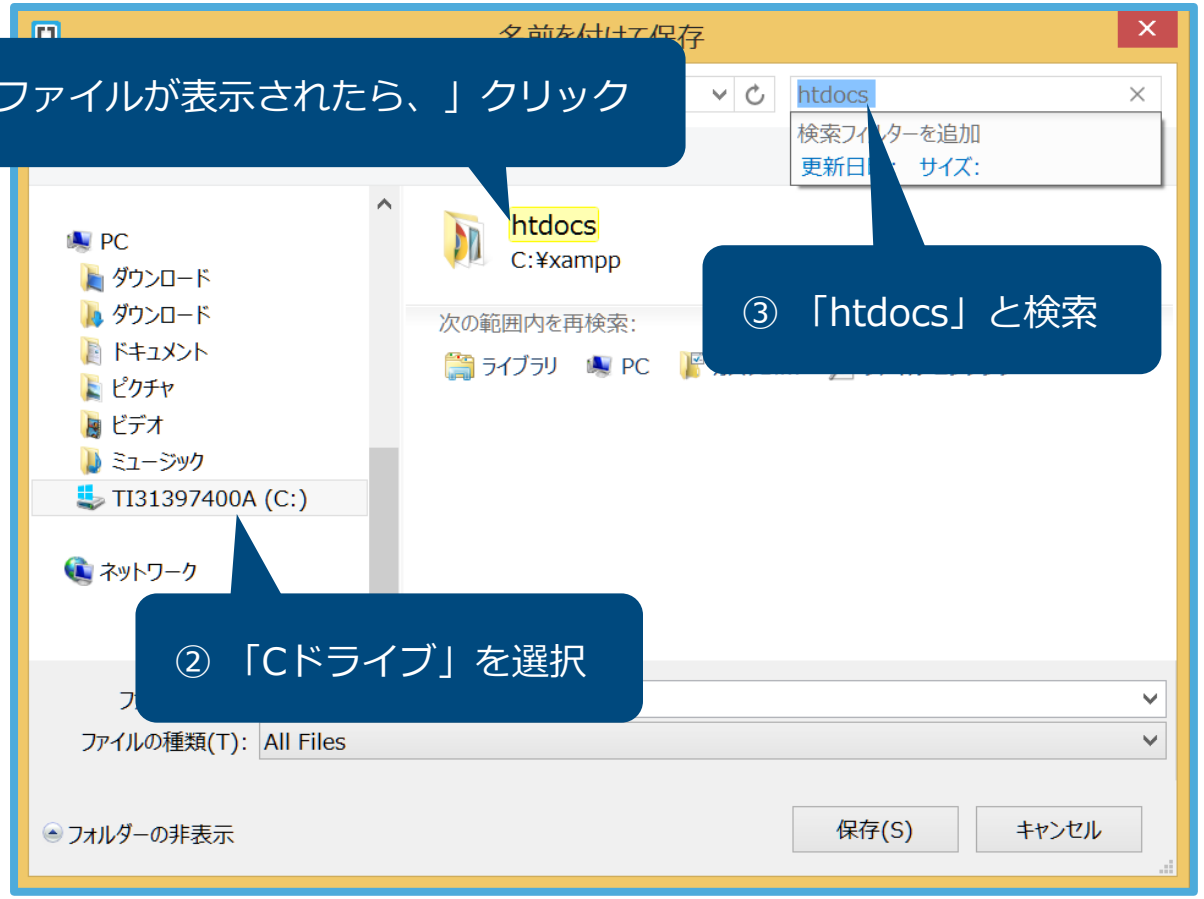

PHPをPC上で動かすには

php_practice内にindex.phpで保存

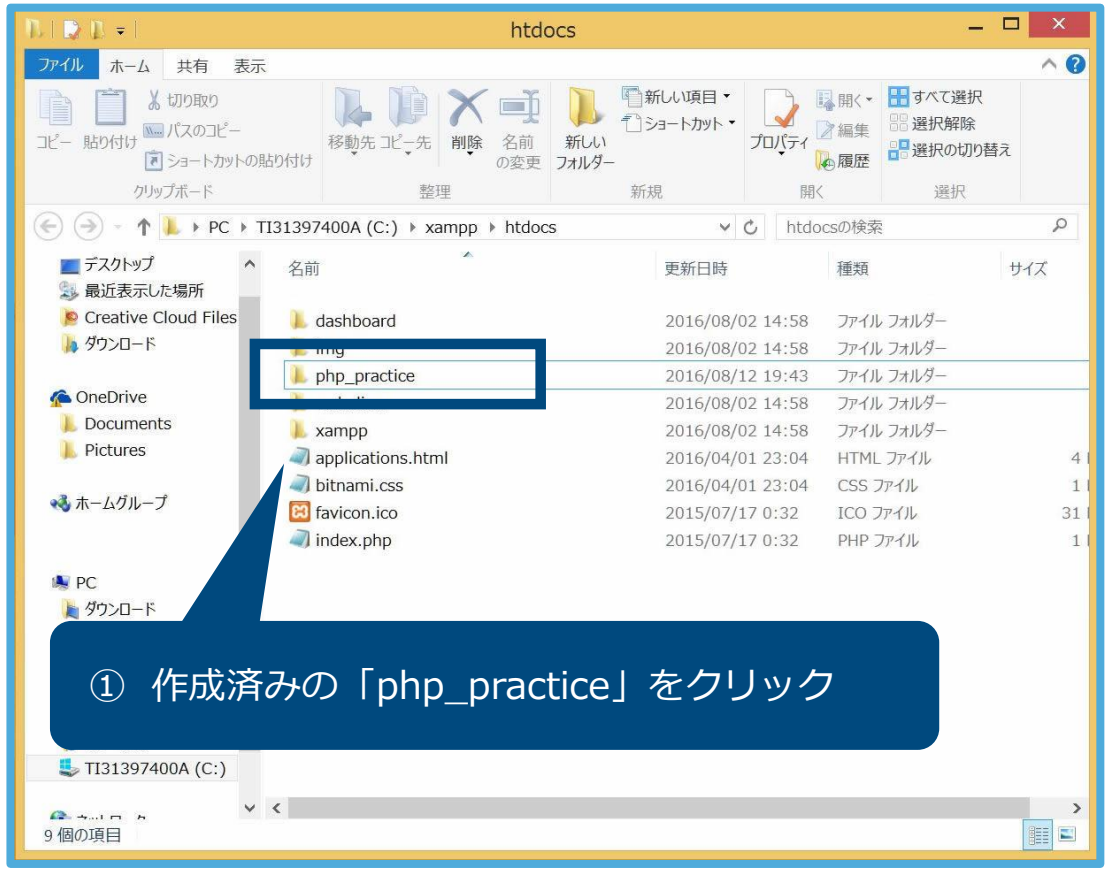

PHPをPC上で動かすには

XAMPPを起動

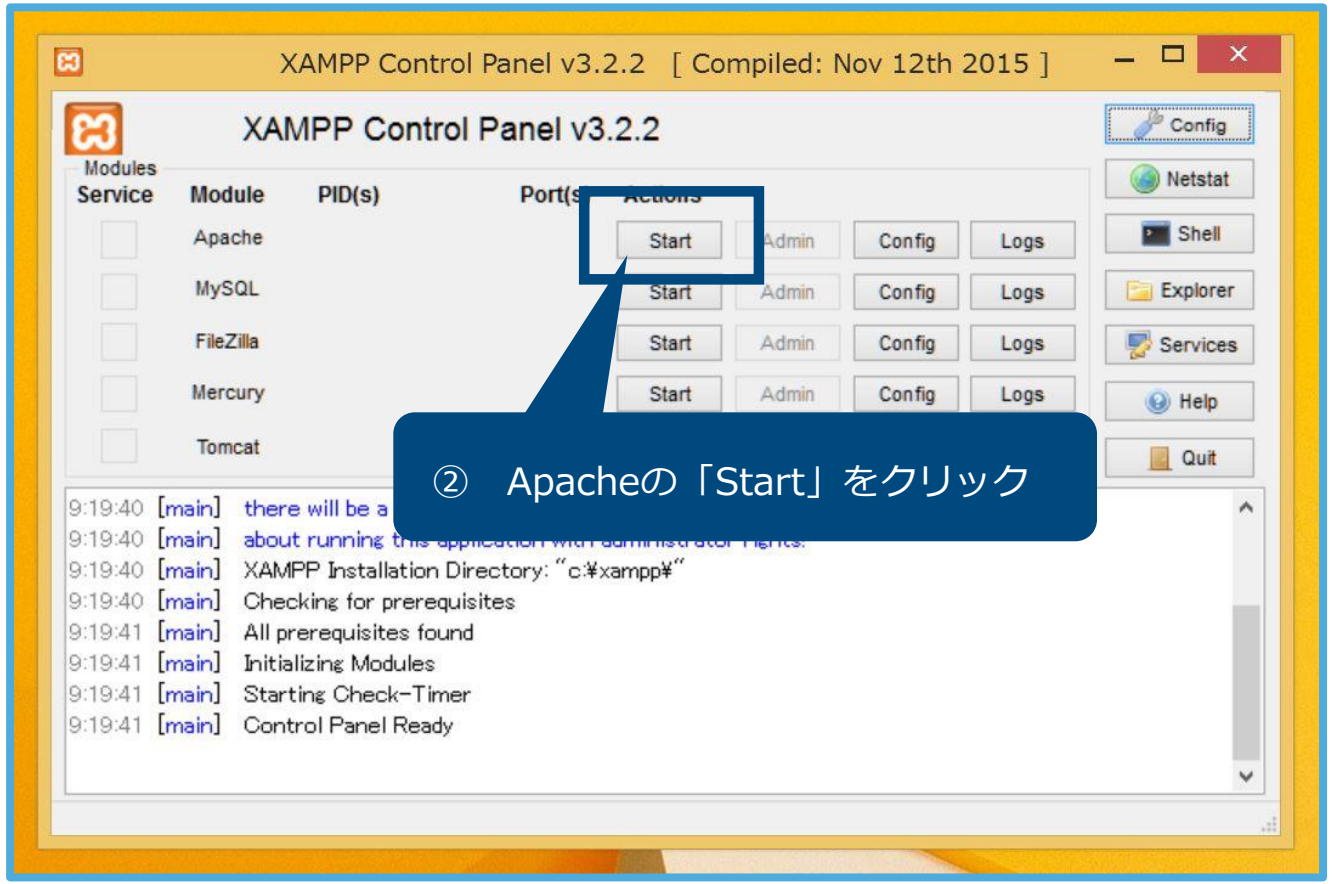

PHPをPC上で動かすには

Apacheを起動させ、URLを入力

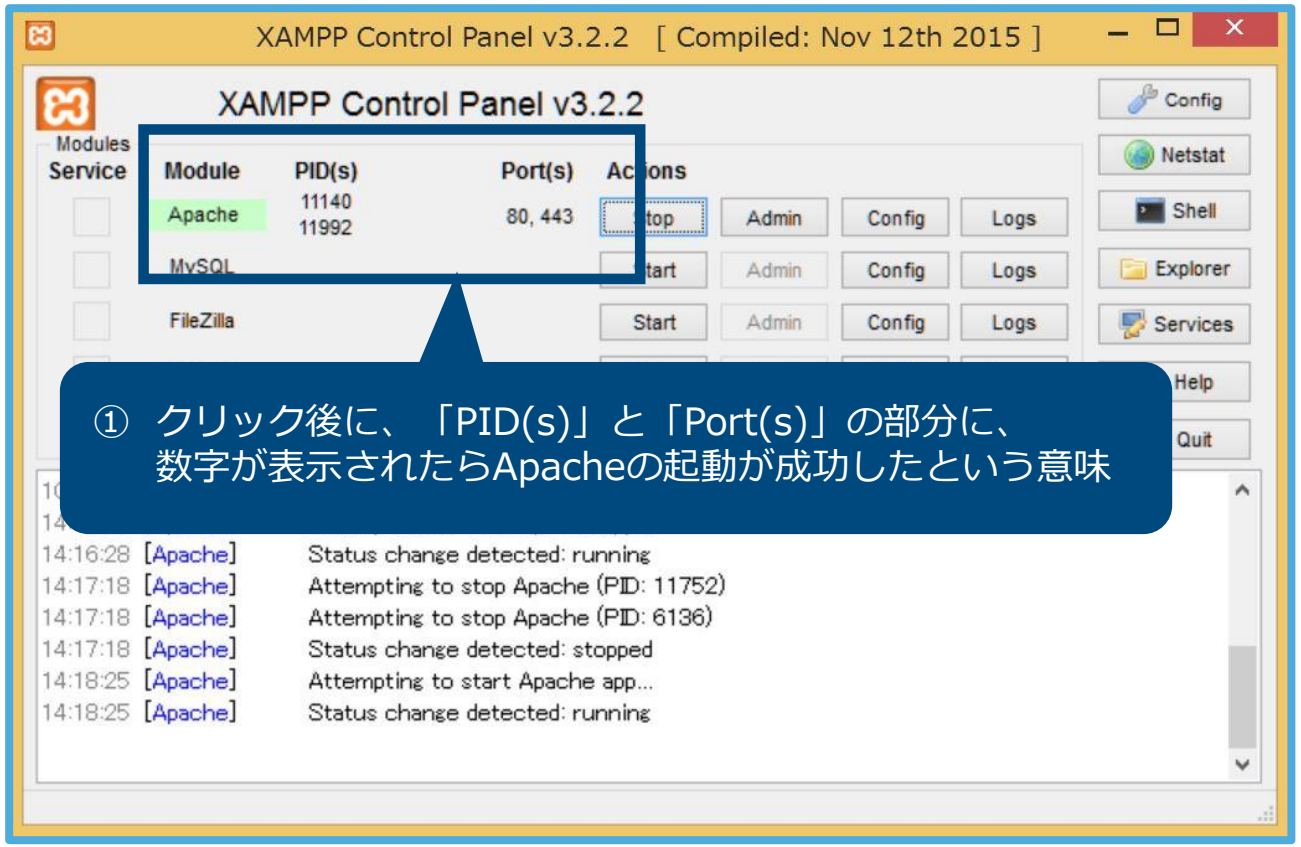

① クリック後に、「PID(s)」と「Port(s)」の部分に、
数字が表示されたらApacheの起動が成功したという意味

② 次にブラウザを立ち上げて、アドレスバーに
http://localhost/php_practice/index.php
を入力し、enterを押す。

PHPをPC上で動かすには

Hello Worldが表示された

ブラウザ上で、先ほど書いたphpのコードが
表示されていれば、成功です。

このURL(=アドレス)は、phpの勉強を進める上で頻繁に使うので、
ブラウザ上にブックマークしておきましょう。

PHPの書き方

解説　PHPでは　<?php　　?>　とエディタ内に記述し、その中にプログラミングを書いていきます。

index.php(phpファイル)

```
<? php

・・・プログラミングを記述する場所・・・

?>
```

<?php　と　?>　で囲まれている

参考

PHPの書き方

index.php(phpファイル)

```
<? php

mb_internal_encoding("utf8");
$pdo = new PDO("mysql:dbname=lesson01;host=localhost;","root","");
$pdo->exec("insert into keijiban(name,free)values('".$_POST['name']."','".$_POST['free']."');");
header("Location:http://localhost/keijiban/index.html");

?>
```

<?php と ?> で囲まれている

出力（表示）の方法

解説　PHPでは、echoやprintを使用することで文字列や数字を出力（表示）することが出来ます。

index.php(phpファイル)

```
<?php

echo "こんにちは！！";

?>
```

文字列の場合は、ダブルクオテーションで囲む

最後に、セミコロン

こんにちは！！

補足　echoもprintも意味や機能は同じです。本講座では、“echo”で統一します。

参考

出力（表示）の方法

index.php(phpファイル)

```
<?php

echo "東京
日本";

?>
```

エディタで改行しても、
改行はブラウザには反映されない

東京日本

参考

出力（表示）の方法

index.php(phpファイル)

```
<?php

echo "東京";
echo "日本";

?>
```

echoを２つ書いても
改行はブラウザ上では改行されずに表示

参考

出力（表示）の方法

index.php(phpファイル)

```
<?php
echo "東京<br>日本";
?>
```

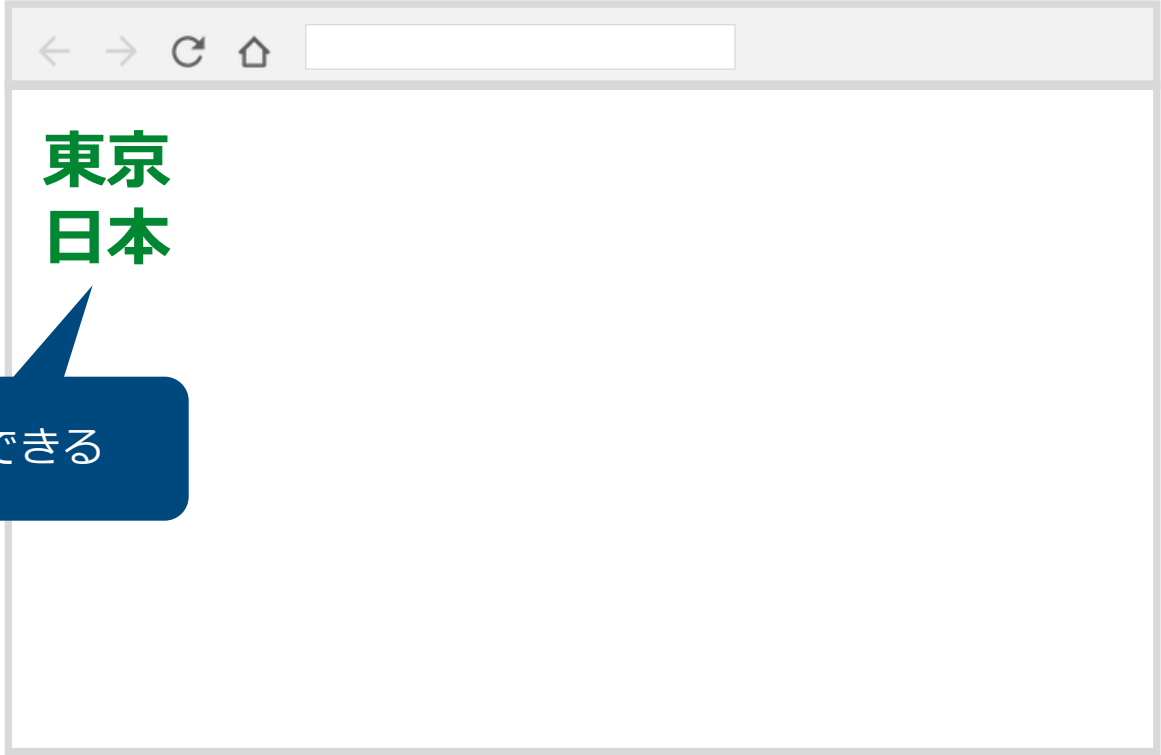
タグを入れると改行できる