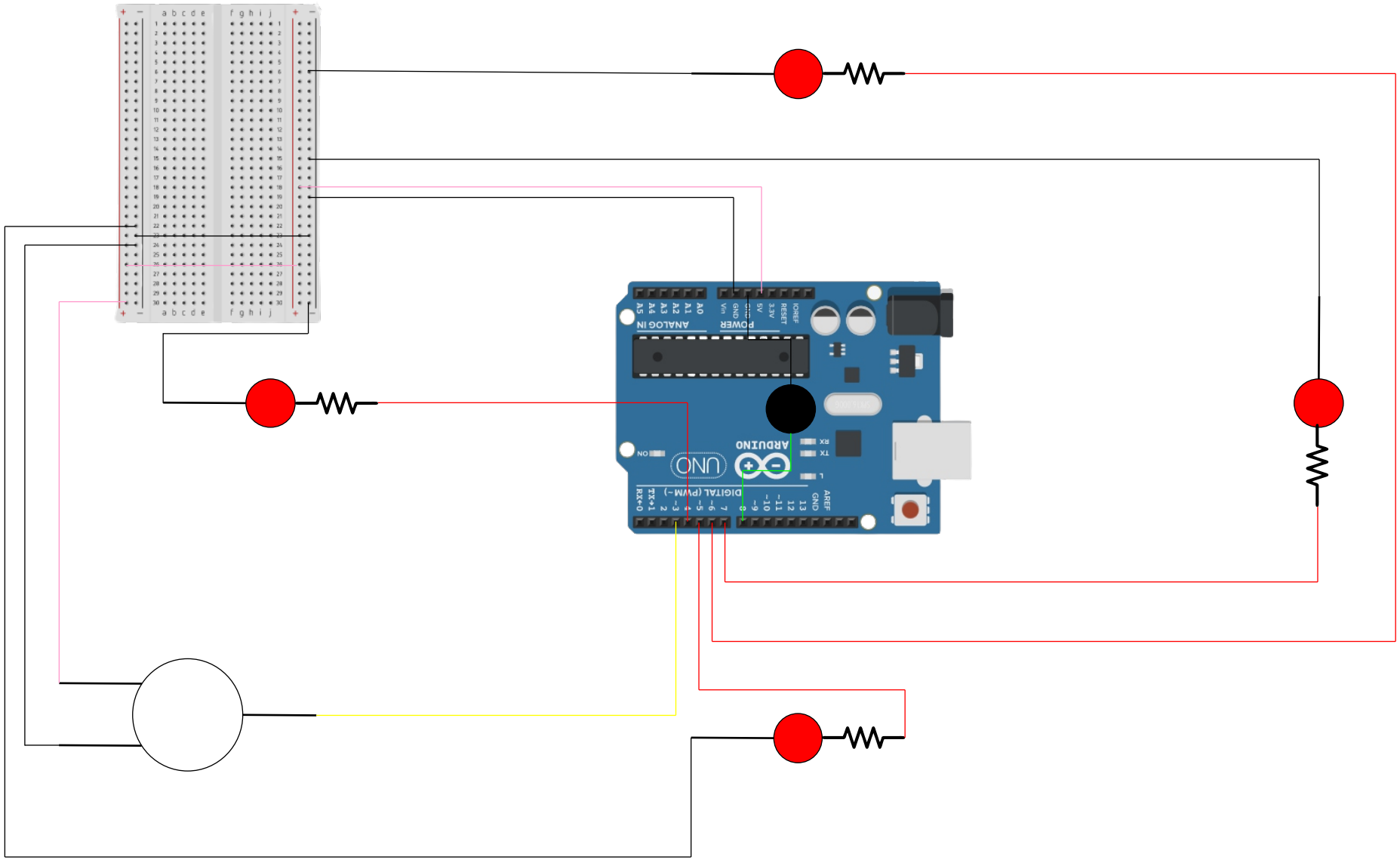

Observações sobre a planta:	Número do módulo: 4
Os fios pretos estão conectados no GND	Nome do módulo: Casa com alarme
Os fios rosas estão conectados no 5V	Led vermelho
Os leds estão conectados em fios vermelhos	Buzzer
	Sensor de movimento
	Resistor 220 omhs