Heer diep in mij aanwezig

tekst: Eppie Dam

"De ogen des Heeren zijn in alle plaatsen,
beschouwende de kwaden en de goeden." Spreuken 15:3

muziek: Hindrik van der Meer

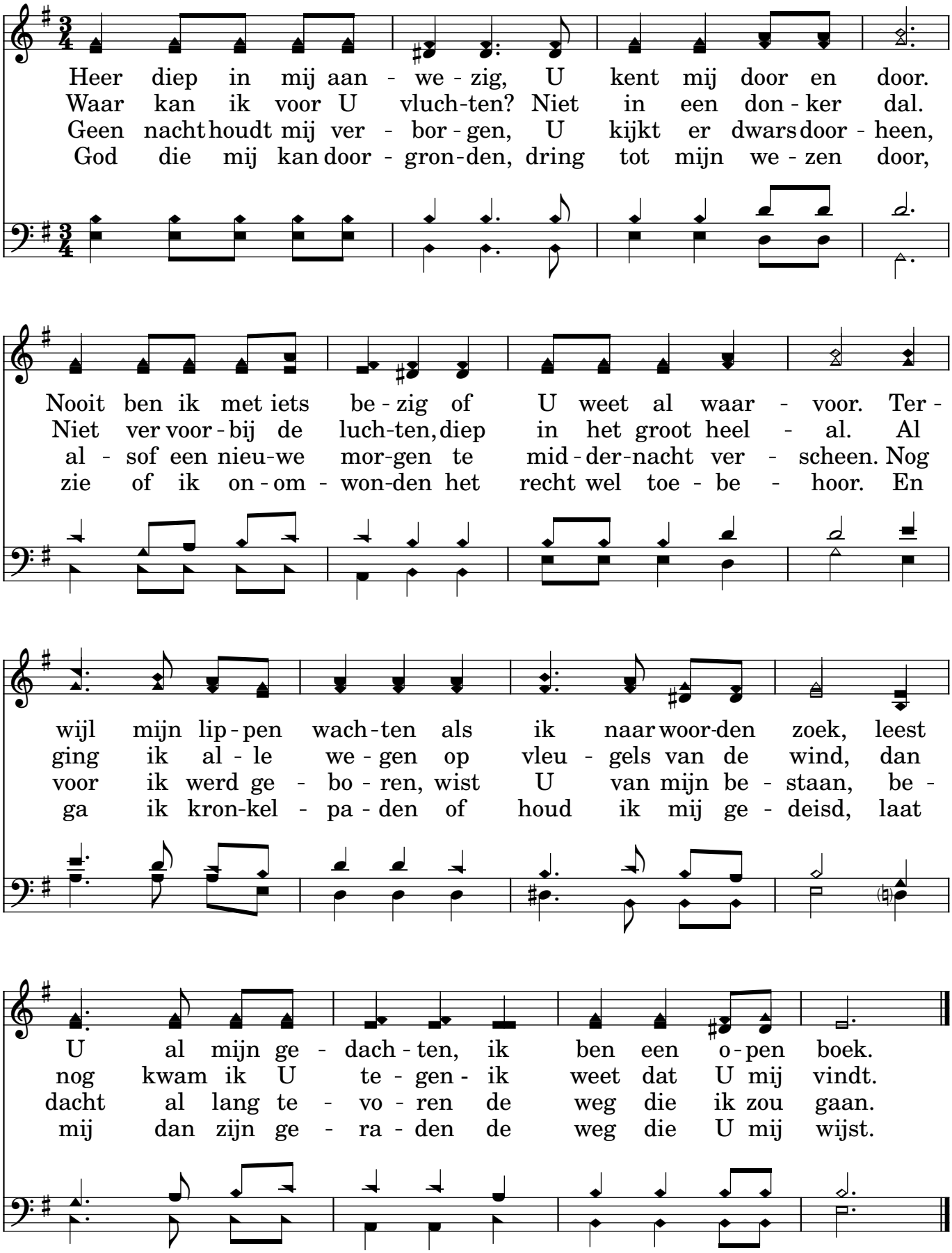

Welk een vriend is onze Jezus

"(...) Ik heb u vrienden genoemd; want al wat Ik van Mijn Vader gehoord heb,
dat heb Ik u bekend gemaakt." Johannes 15:15

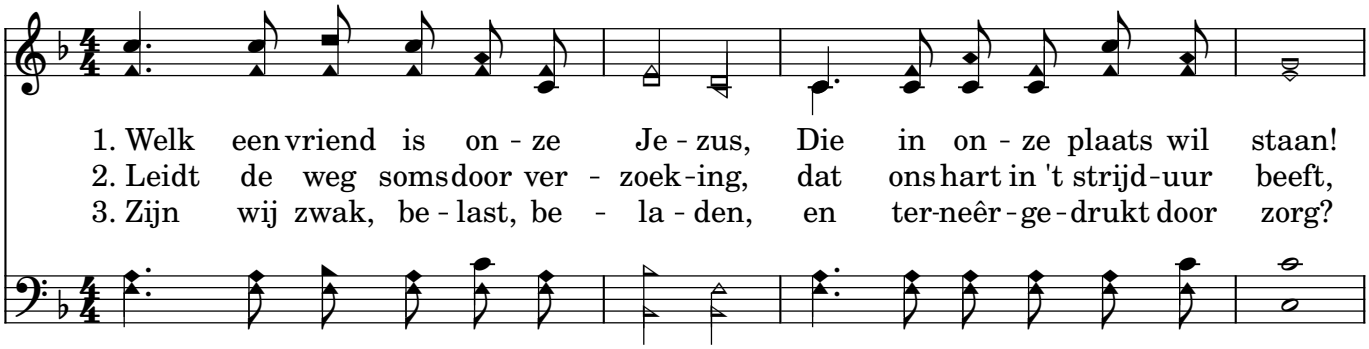

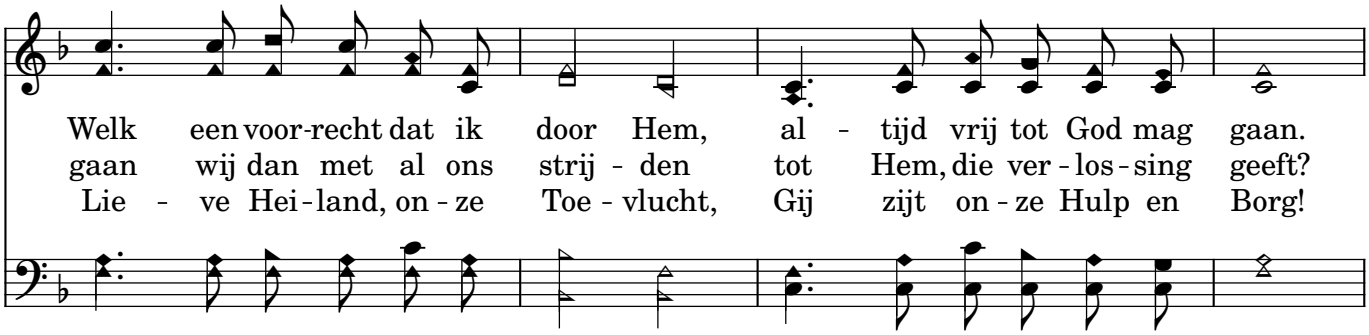

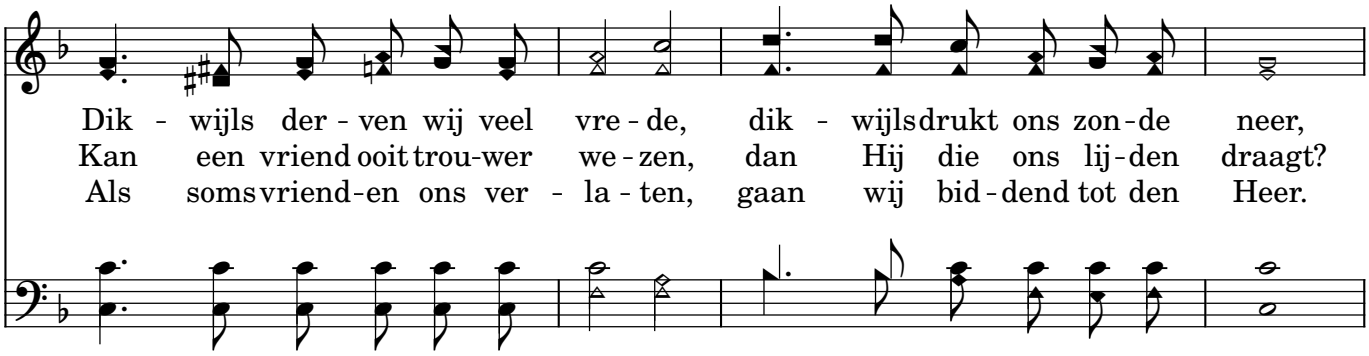

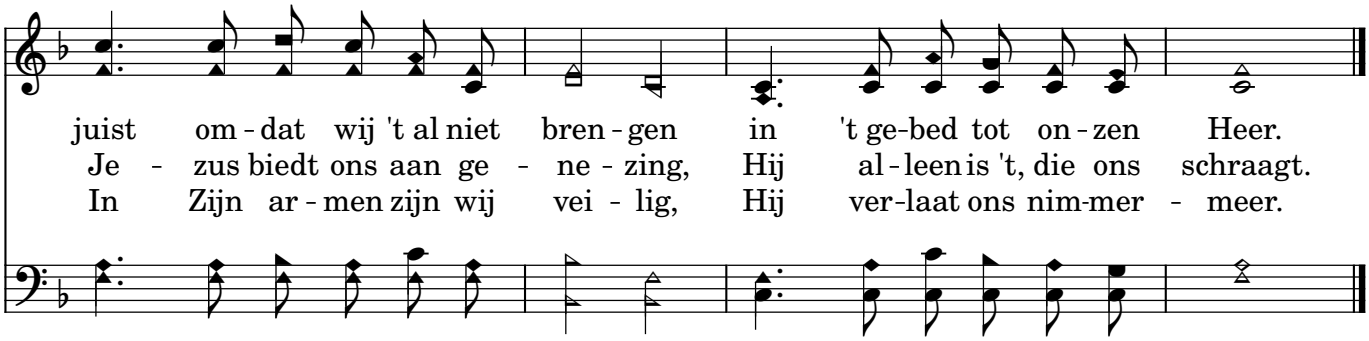

Vrede zij u

"(...) Vrede zij ulieden, gelijkerwijs Mij de Vader gezonden heeft,
zende Ik ook ulieden." Johannes 20:21

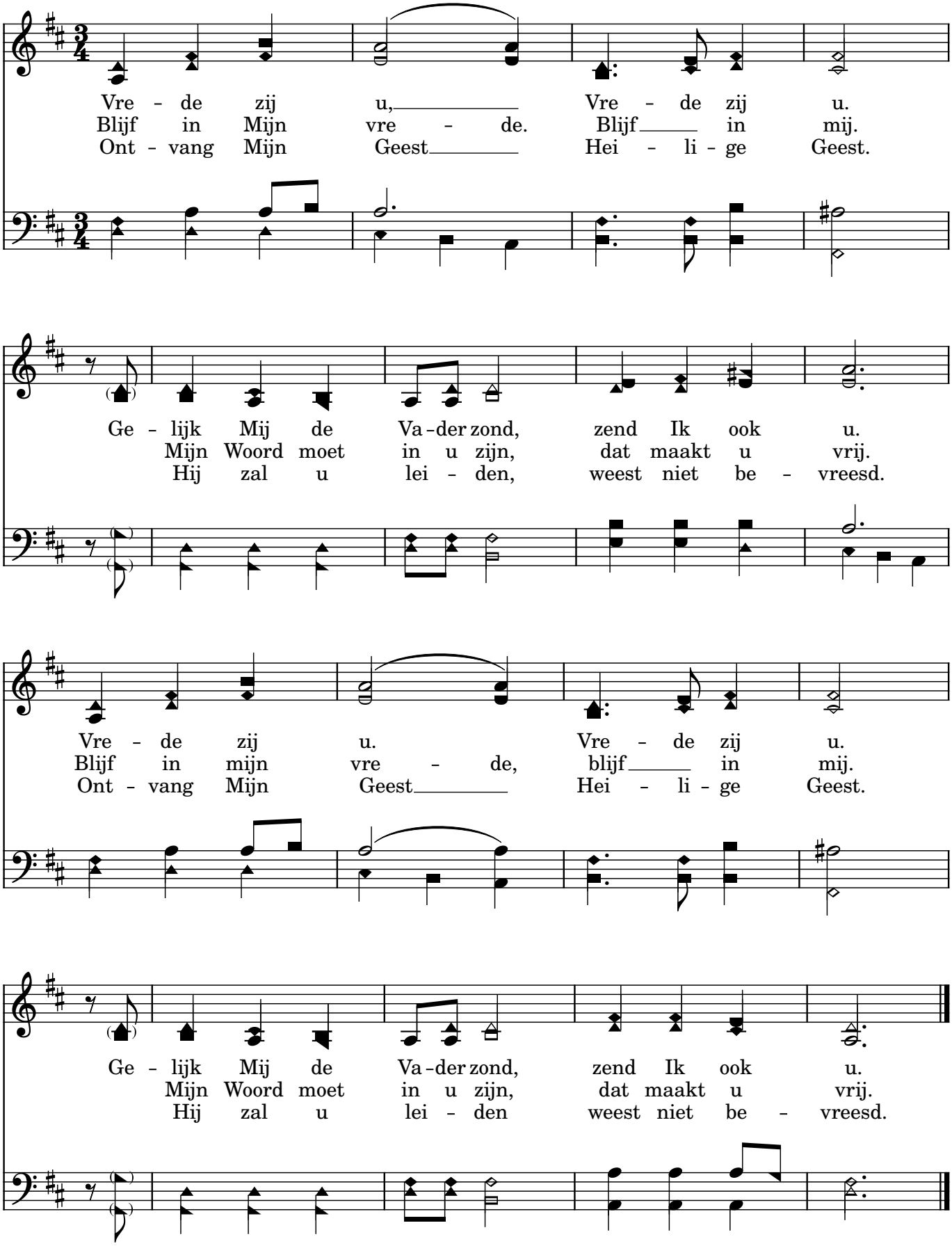

Hoe groot zijt Gij

Wim van Galen

Carl Boberg, 1885

"Wie weet niet uit alle deze, dat de hand des Heeren dit doet?" Job 12:9

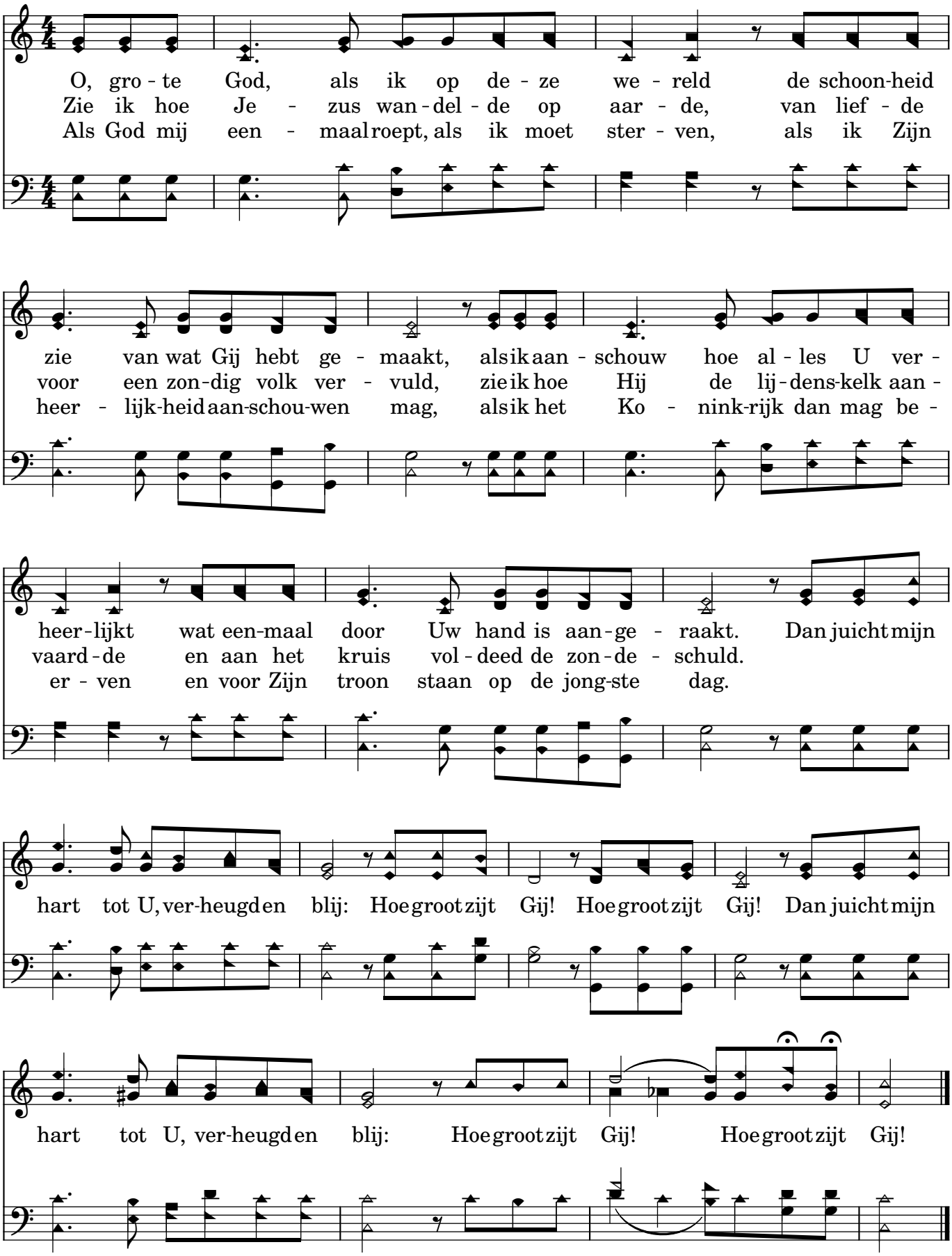

Mijn Jezus, ik hou van U

"Niemand heeft meerder liefde dan deze,
dat iemand zijn leven zette voor zijn vrienden." Johannes 15:13

Mijn Je - zus, ik hou van U, ik noem U mijn vriend.
Mijn Je - zus, ik hou van U, want U hield van mij.
Ik zal van U hou - den in le - ven en dood.
Als ik in Uw glo - rie, Uw eeu - wig-heid kom,

Want U nam de straf op U, die ik had ver - diend.
Toen U aan het kruis___ hing, een wond in Uw zij.
En ik wil U prij - zen, zelfs dan in mijn nood.
dan buig ik mij voor___ U, in Uw hei - lig - dom.

De gro - te ver - los - ser, mijn red - der bent U;___
Voor mij de ge - na - de, een door - nen-kroon voor U;
Als ik kom te ster - ven, dan roep___ ik tot U;
Ge - kroond met Uw heer - lijk - heid, zal 'k zing - en voor U:

'k heb van U ge - hou - den, maar nooit zo - veel als nu.

Er is een God, die hoort

1001

"O Heere! hoor mijn gebed, en laat mijn geroep tot U komen." Psalm 102:2

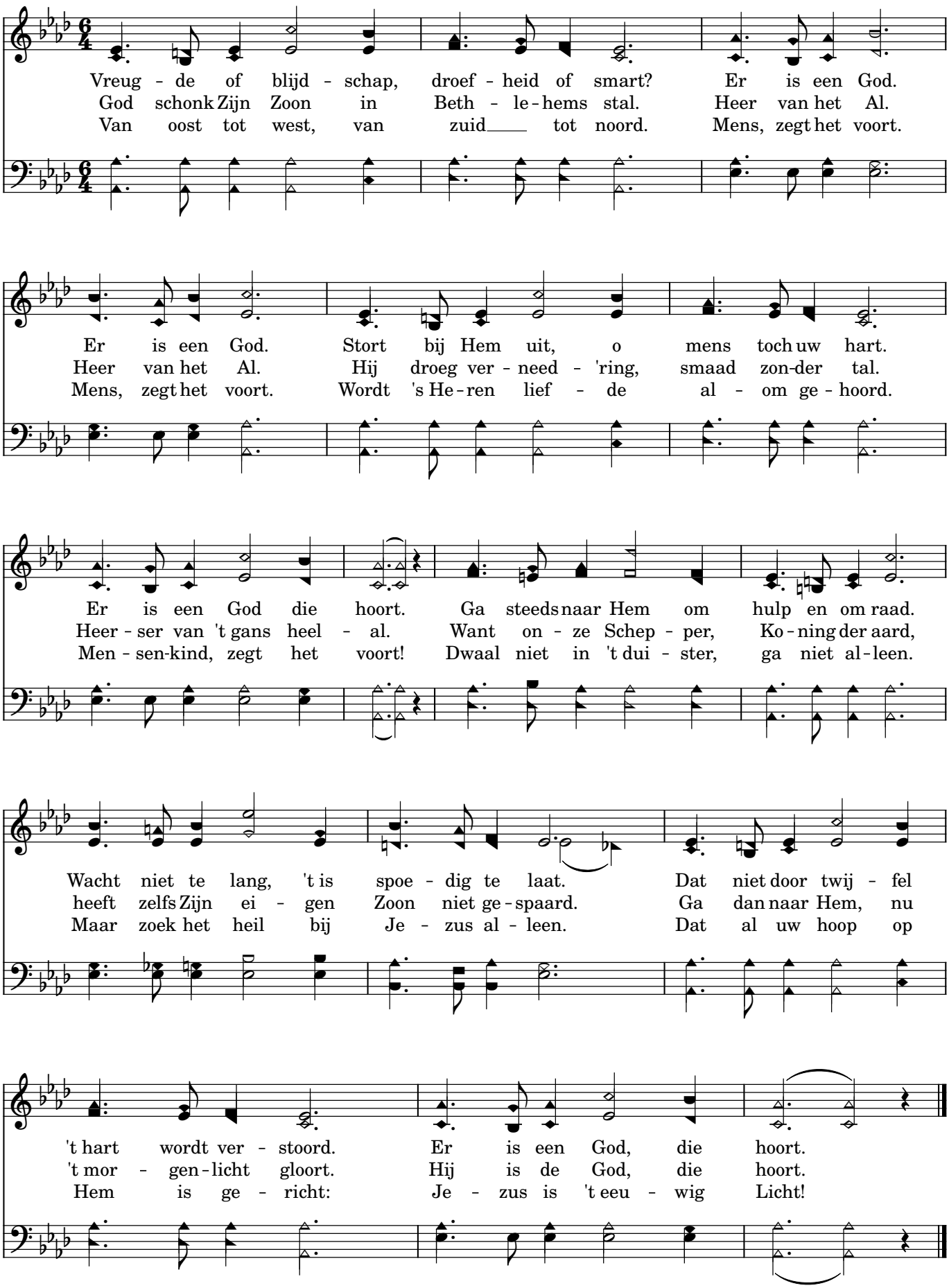

Sjoch nei de fûgels

"Sjoch ris nei de fûgels yn ’e loft. Dy siedzje net, dy rispje net,
dy slagge net op yn skuorren. Nee, jimme himelske Heit sels
fuorret se. En hoe’n ein steane jimme net boppe fûgels?" Mattéus 6:26

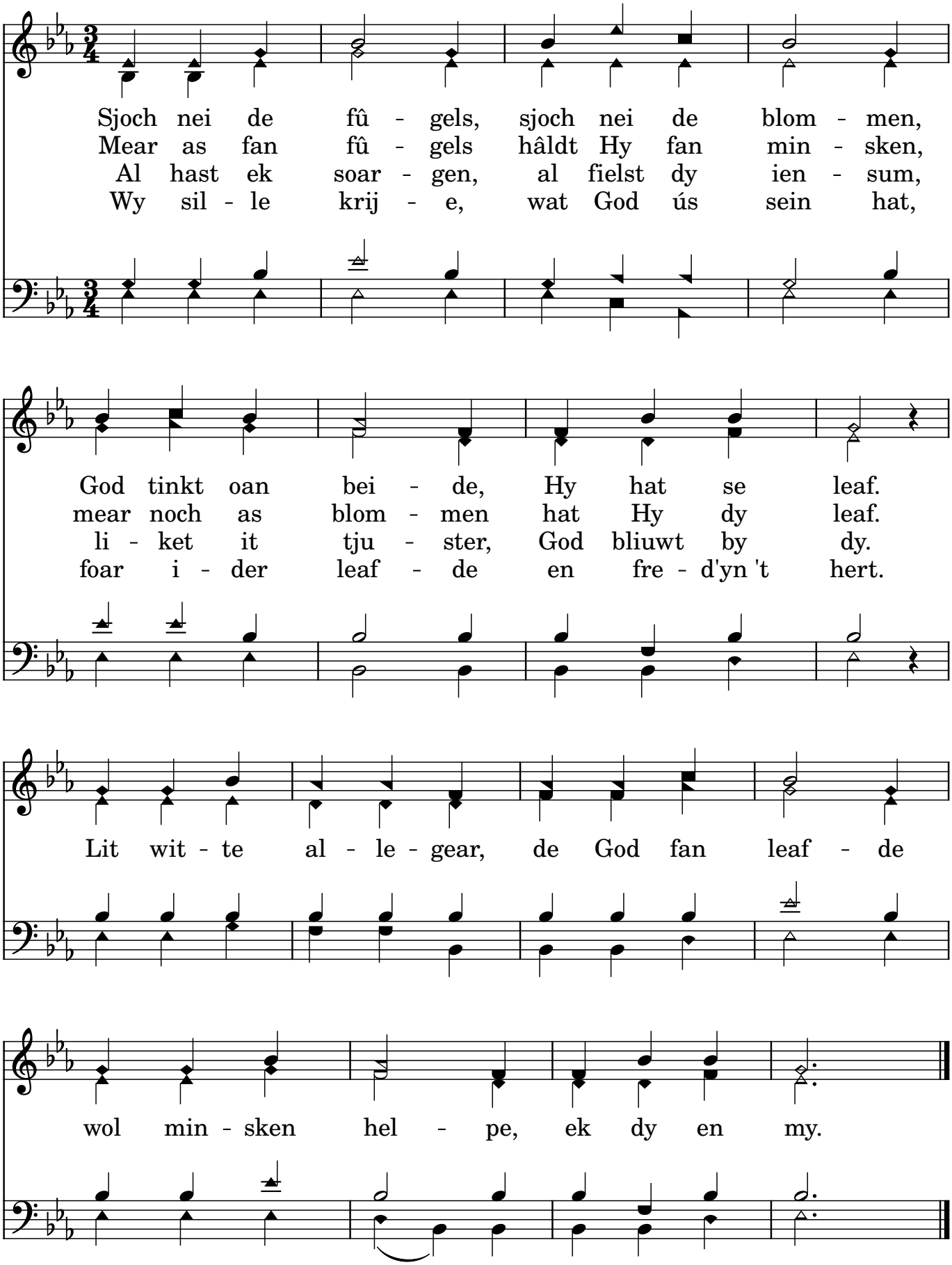

Nieuw Jerusalem

"(...) het nieuwe Jeruzalem, nederdalende van God uit den hemel,
toebereid als een bruid, die voor haar man versierd is." Openbaringen 21:3

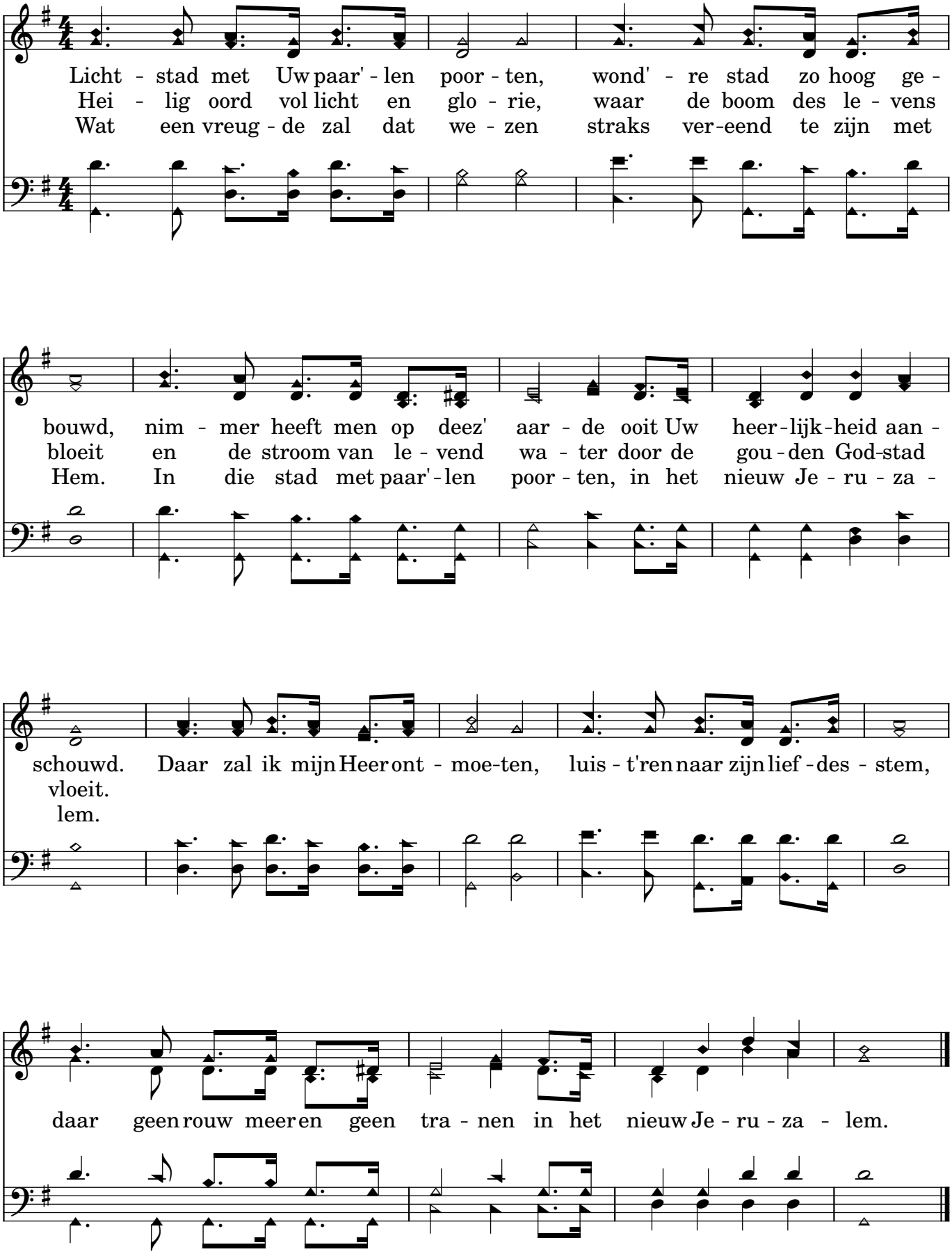

Deep Harmony

2358

"Dat men in den morgenstond Uw goedertierenheid verkondige, en Uw getrouwheid in de nachten;" Psalm 92:3

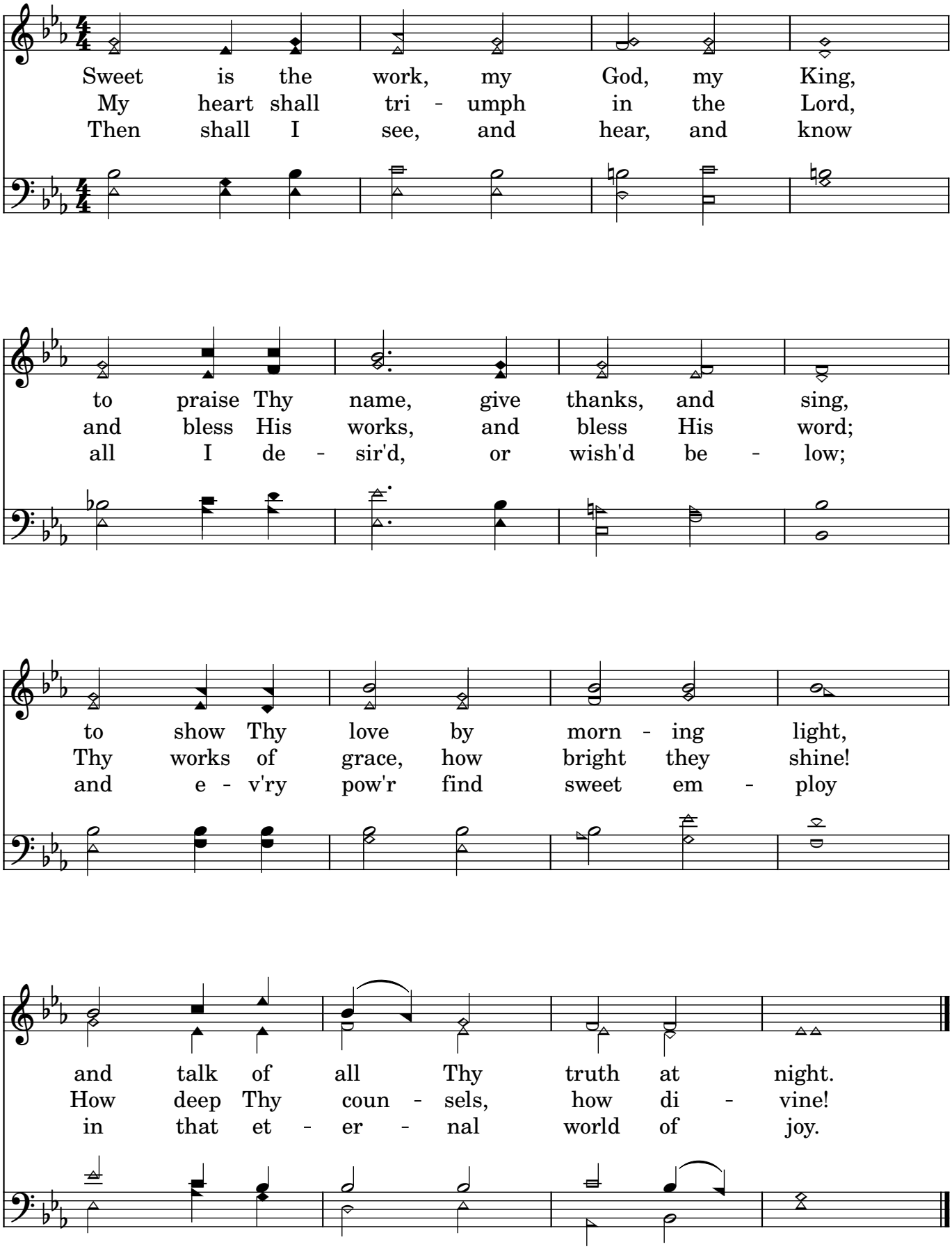

Here Jezus, om Uw woord

2360

"Ik ben vrolijk over Uw toezegging, als een, die een groten buit vindt." Ps. 119:162

He - re Je - zus, om Uw woord zijn wij hier bij - een - ge - ko - men. Laat in 't hart dat naar U hoort Uw ge - na - de bin - nen - stro - men. Hei - lig ons, dat wij U ge - ven hart en ziel en heel ons le - ven.

Ons ge - voel en ons ver - stand zijn, o Heer, zo zon - der klaar - heid, als Uw Geest de nacht niet bant, ons niet stelt in 't licht der waar - heid. 't Goe - de den - ken, doen en dich - ten moet Gij zelf in ons ver - rich - ten.

O Gij glans der heer - lijk - heid, licht uit licht, uit God ge - bo - ren, maak ons voor Uw heil be - reid, o - pen hart en mond en o - ren, dat ons bid - den en ons zin - gen tot de he - mel door mag drin - gen.

Be Still and Know

"Be still, and know that I am God:
I will be exalted among the heathen,
I will be exalted in the earth." Ps. 46:10

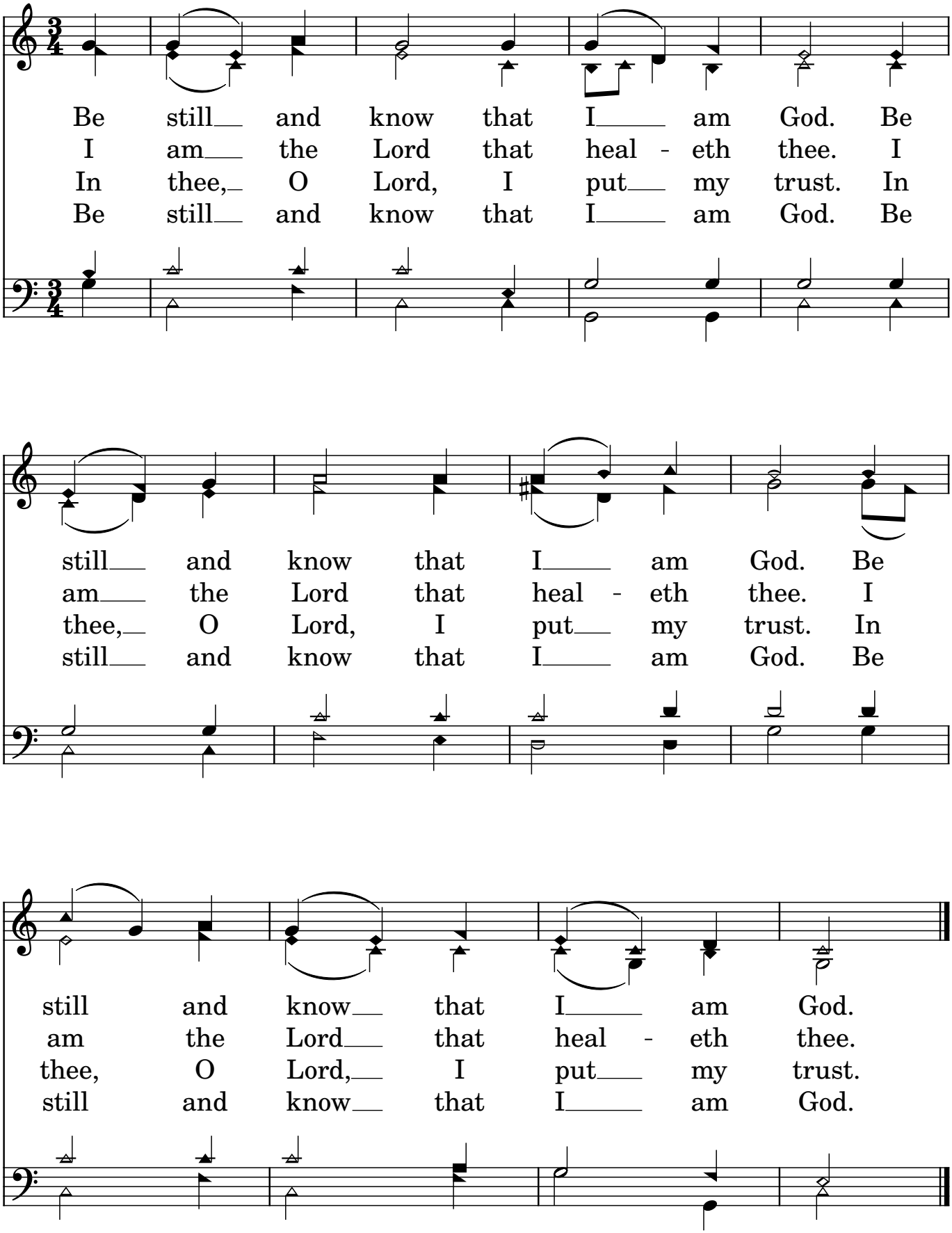

Wie 'k in nachtegael

2363

"Halleluja. Wat is it goed te psalmsjongen foar ús God,
wat is it hearlik in lofliet yn te setten." Psalmen 147:1

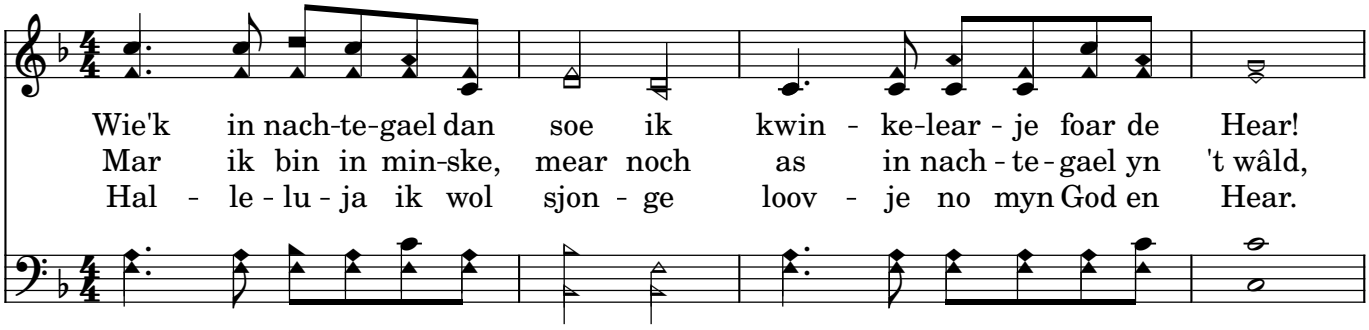

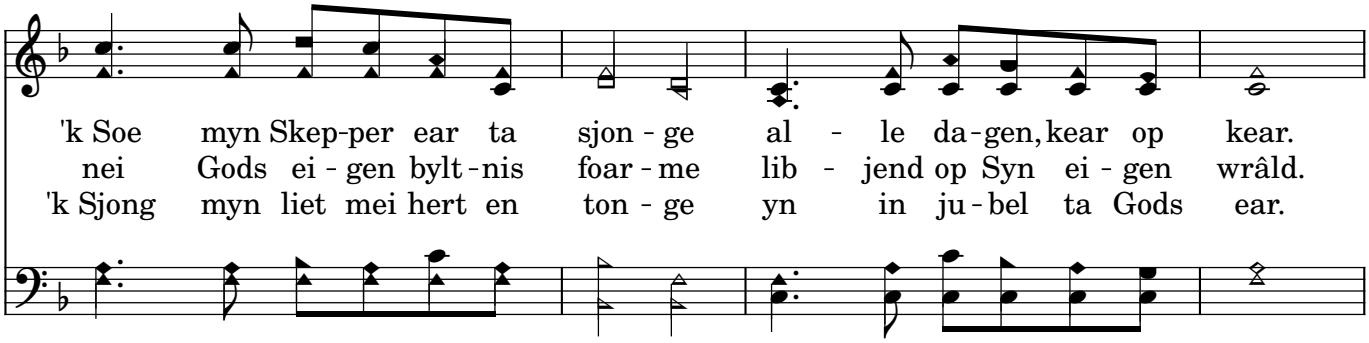

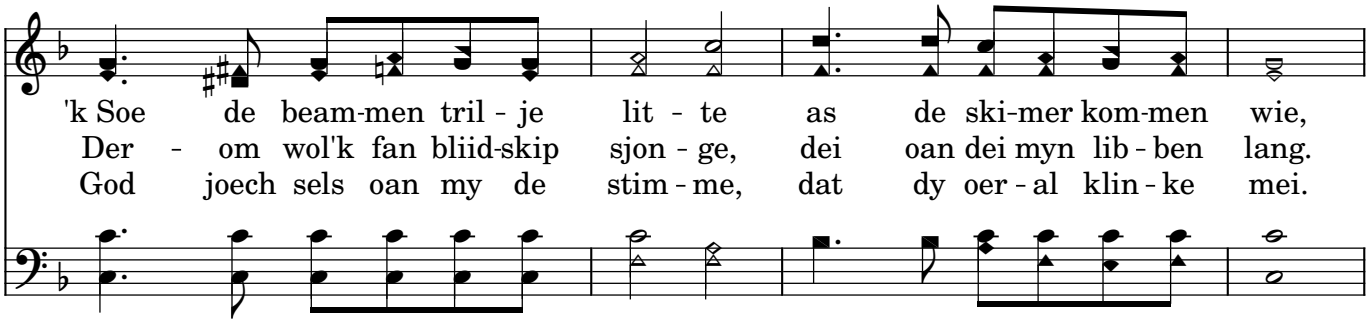

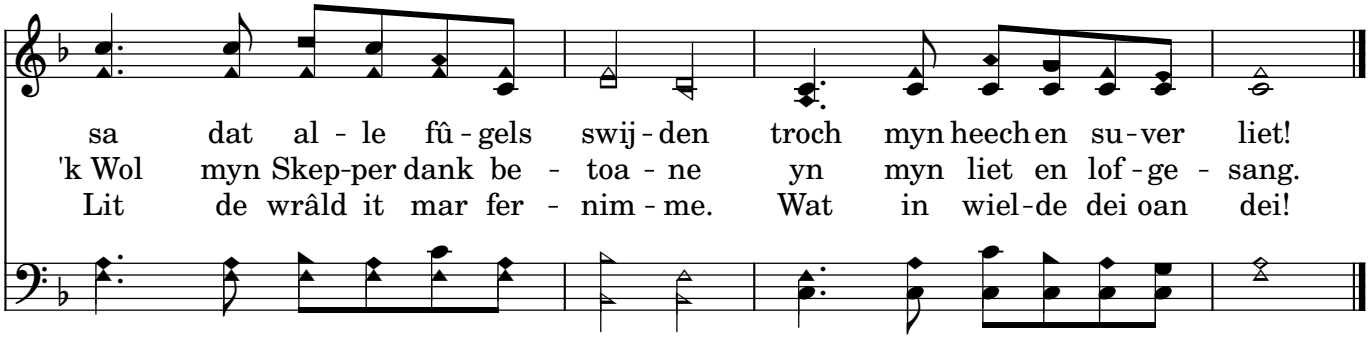

Abba, Vader, U alleen 2365

"En overmits gij kinderen zijt, zo heeft
God den Geest Zijns Zoons uitgezonden
in uw harten, Die roept: Abba, Vader!" Galaten 4:6

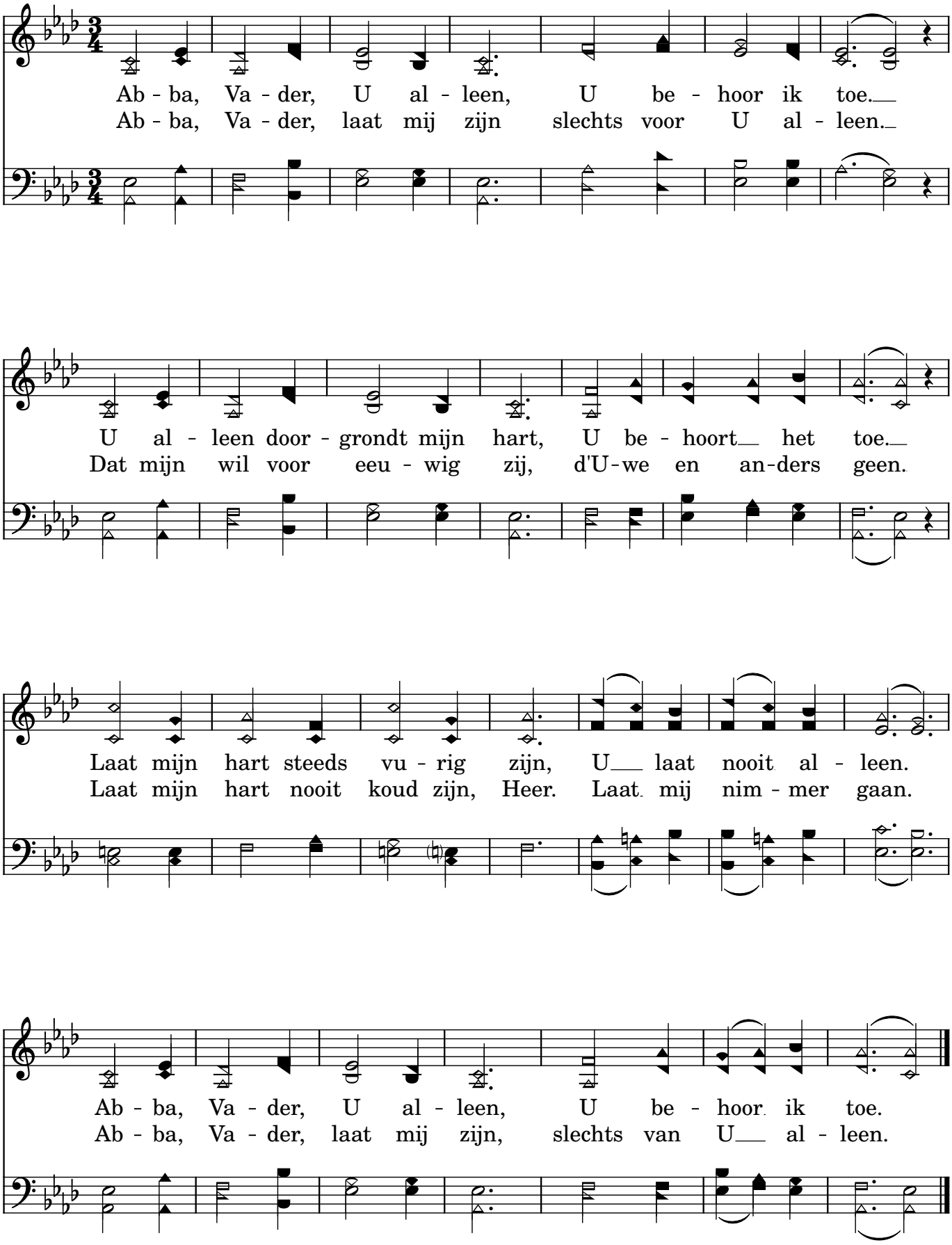

Gij trouwe herder

2366

"Ik ben de goede Herder; de goede herder stelt zijn leven voor de schapen." Johannes 10:11

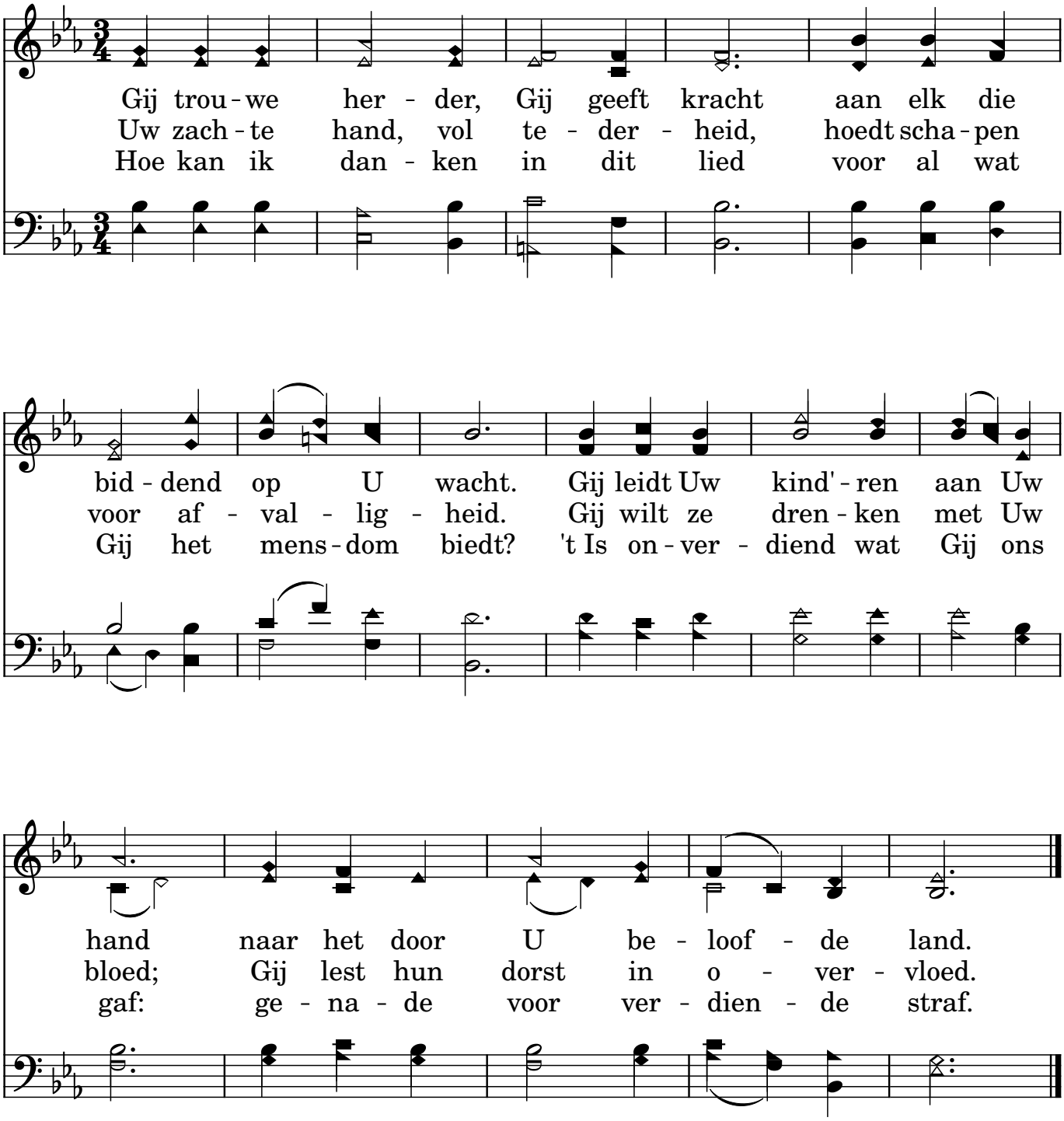

O God, ik hear Jo winen hjoed

2451

Noorse melodie
dichter onbekend
harmonisatie Willem Postma

"Alles bin ik treast troch Kristus dy't my sterk makket." Filippiërs 4:13

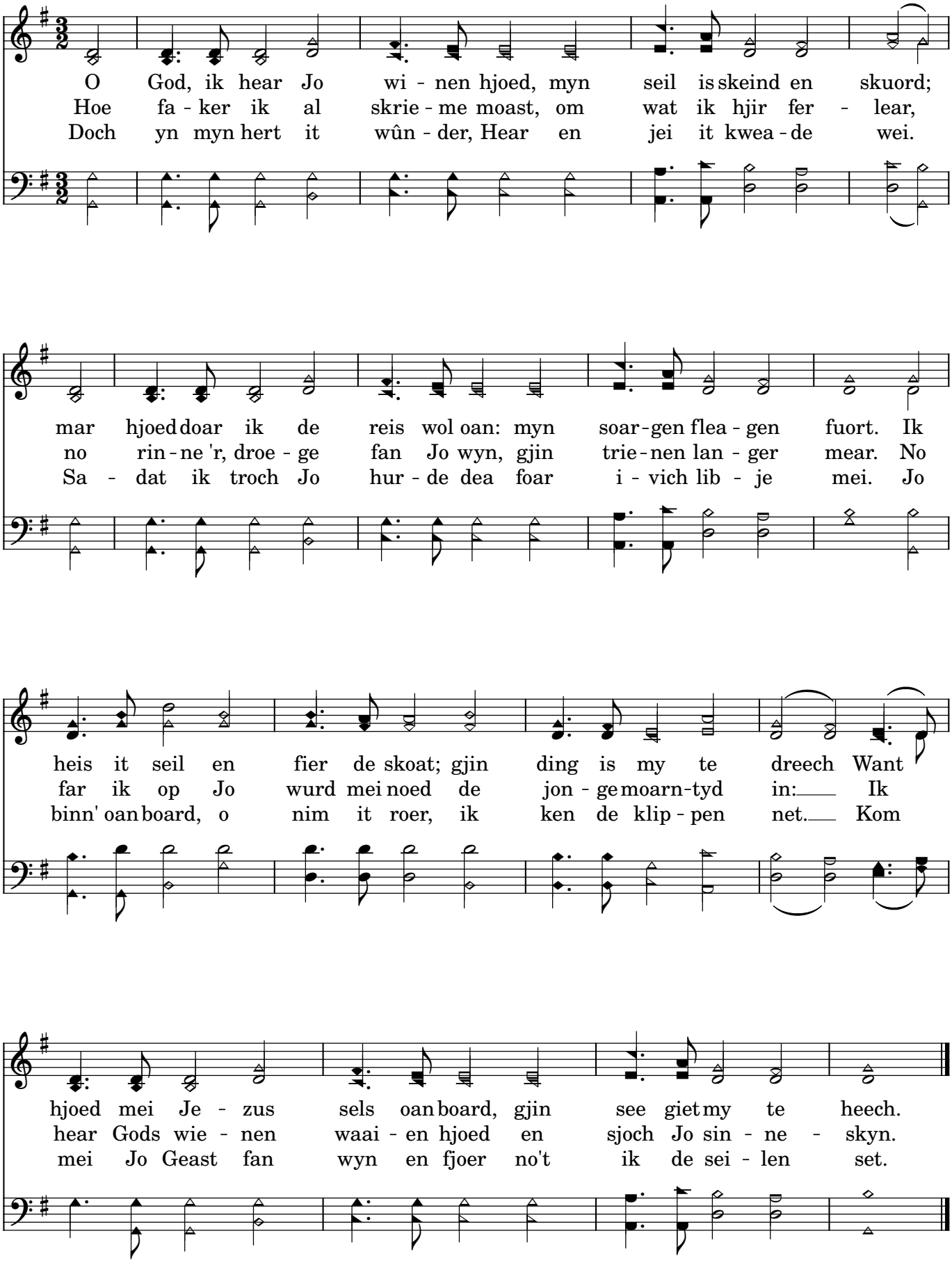

Hear bliuw mie nei

"(...) Bliuw by ús. It rint al nei de jûn. (...)" Lukas 24:29

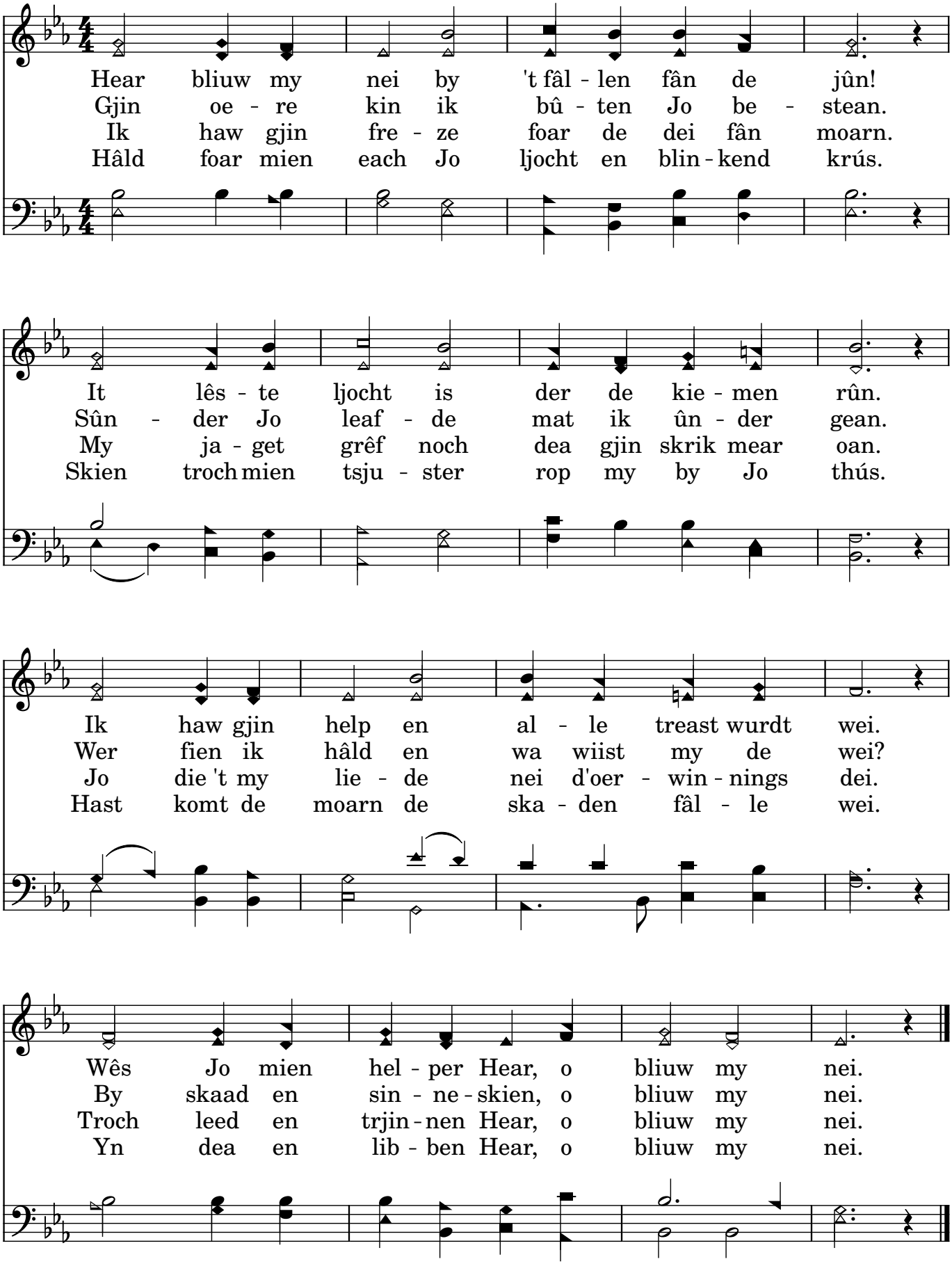

Foar de pracht fan loft en wrâld

2454

"(...) God hat frede sletten troch it bloed dat syn Soan oan it krús stoart hat." Kolossers 1:20

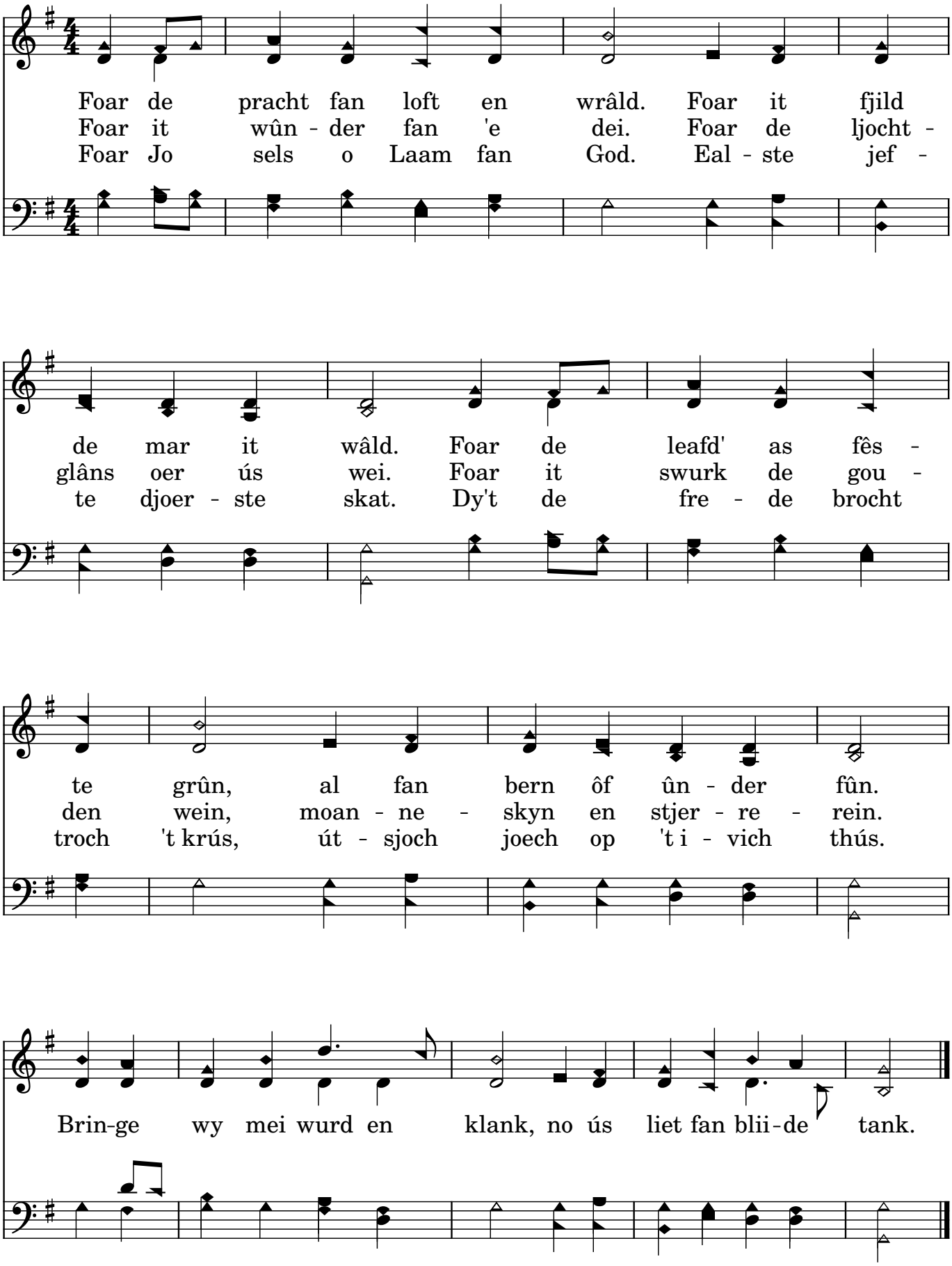

Wês stil en wit: Ik bin dyn God

2455

"Hâld dan op en wit, dat Ik God bin,
ferheven boppe de folken, ferheven boppe de ierde." Ps. 46:11

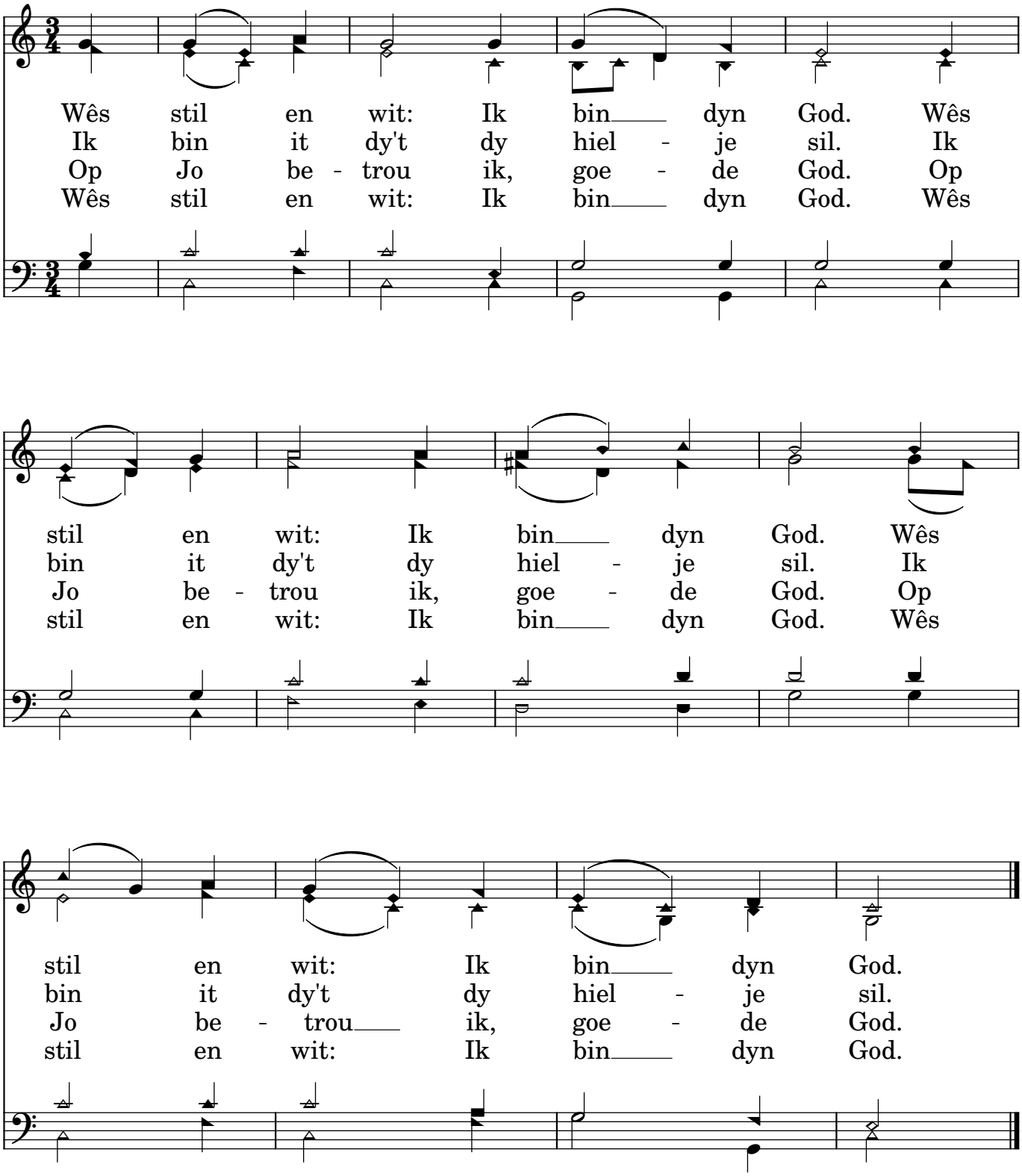

Waar de mensen dwalen in het donker 2467

"(...) Ik ben het licht der wereld; die Mij volgt,
zal in de duisternis niet wandelen, maar zal het licht des levens hebben." Johannes 8:12

Waar de men - sen dwa-len in het don - ker, draai je om en zie het nieu-we
Waar de men - sen lij - den on-der on - recht in een we - reld die geen vre - de
Steek een kaars aan te - gen al het duis - ter, als een te - ken in een ban-ge

licht, zie het licht dat God ons gaf in Je - zus, zie de
vindt, heb ver - trou - wen, draag het kruis met blijd-schap, er is
tijd, dat ons le - ven niet in wan-hoop ein - digt; dat de

mens die ie - der mens ver - licht.
licht dat al - les o - ver - wint.
vre - de ster - ker is dan strijd.

Want het licht is ster-ker dan het don-ker en het dag - licht o - ver-wint de

nacht, zoek je weg niet lan-ger in het duis - ter, keer je om en zie Gods nieu-we dag.

tekst Robert Willis - 'In a world where people walk in darkness'
vertaling Coen Wessel
melodie Richard Shephard - Let Us Light a Candle
zetting Christiaan Winter

Met de boom des levens

"Zalig zijn zij, die Zijn geboden doen, opdat hun macht zij aan den boom des levens,
en zij door de poorten mogen ingaan in de stad." Openbaringen 22:14

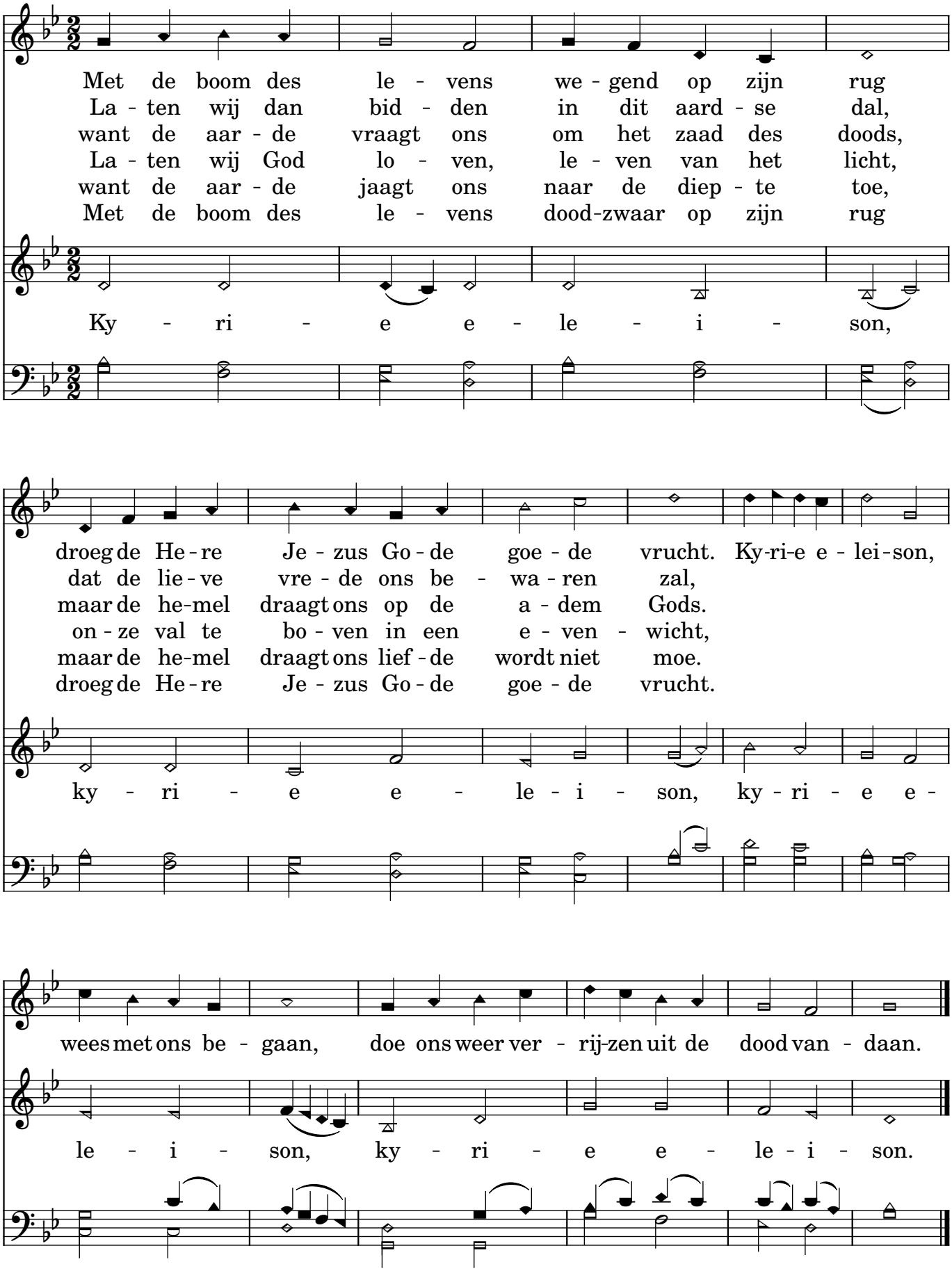

Blijf mij nabij

2550

W. Barnard, Ad den Besten,
W.J. v.d. Molen

William H. Monk, 1861

"(...) Blijf met ons; want het is bij den avond (...)" Lucas 24:29

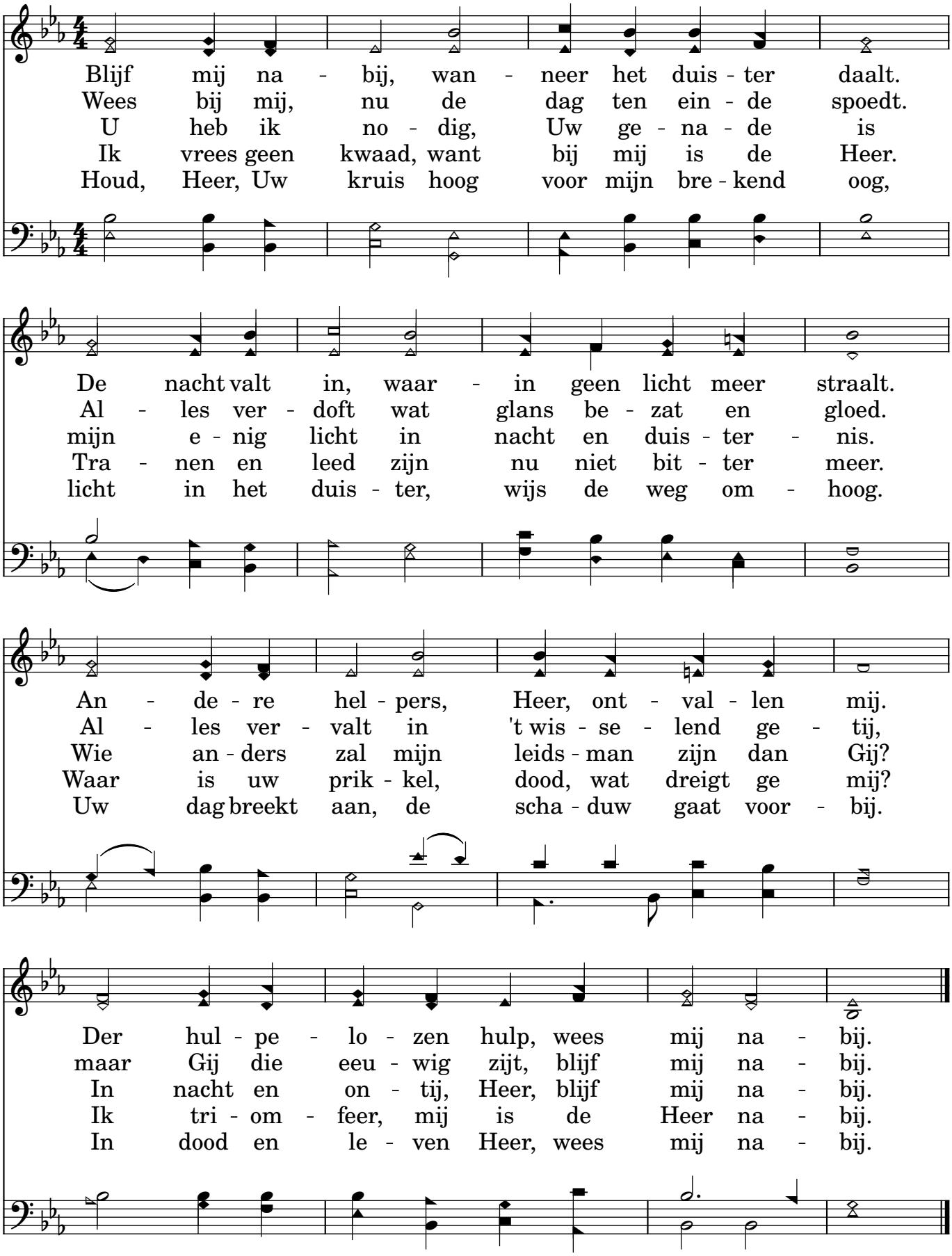

Ik hef tot U

2551

"Mijn gebed worde gesteld als reukwerk voor Uw aangezicht,
de opheffing mijner handen als het avondoffer." Psalm 141:2

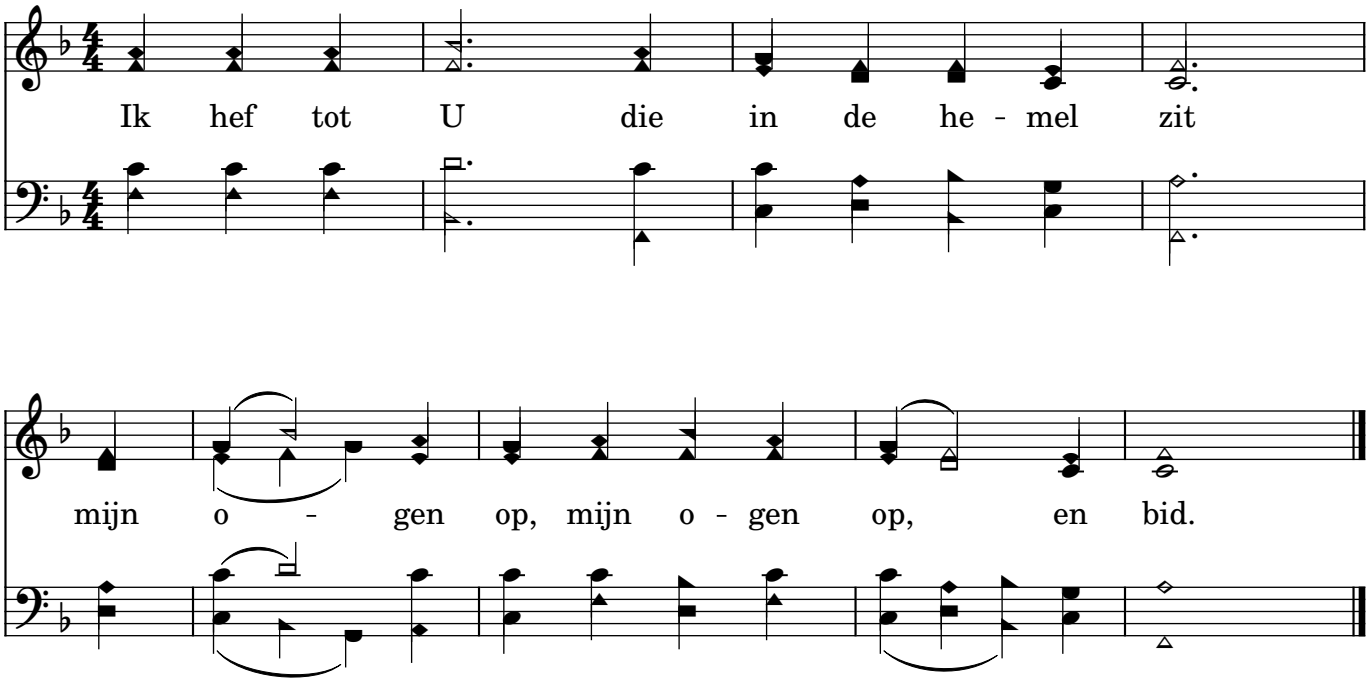

Leer mij Uw weg

2555

"Daleth. Heere! maak mij Uw wegen bekend, leer mij Uw paden." Psalm 25:4

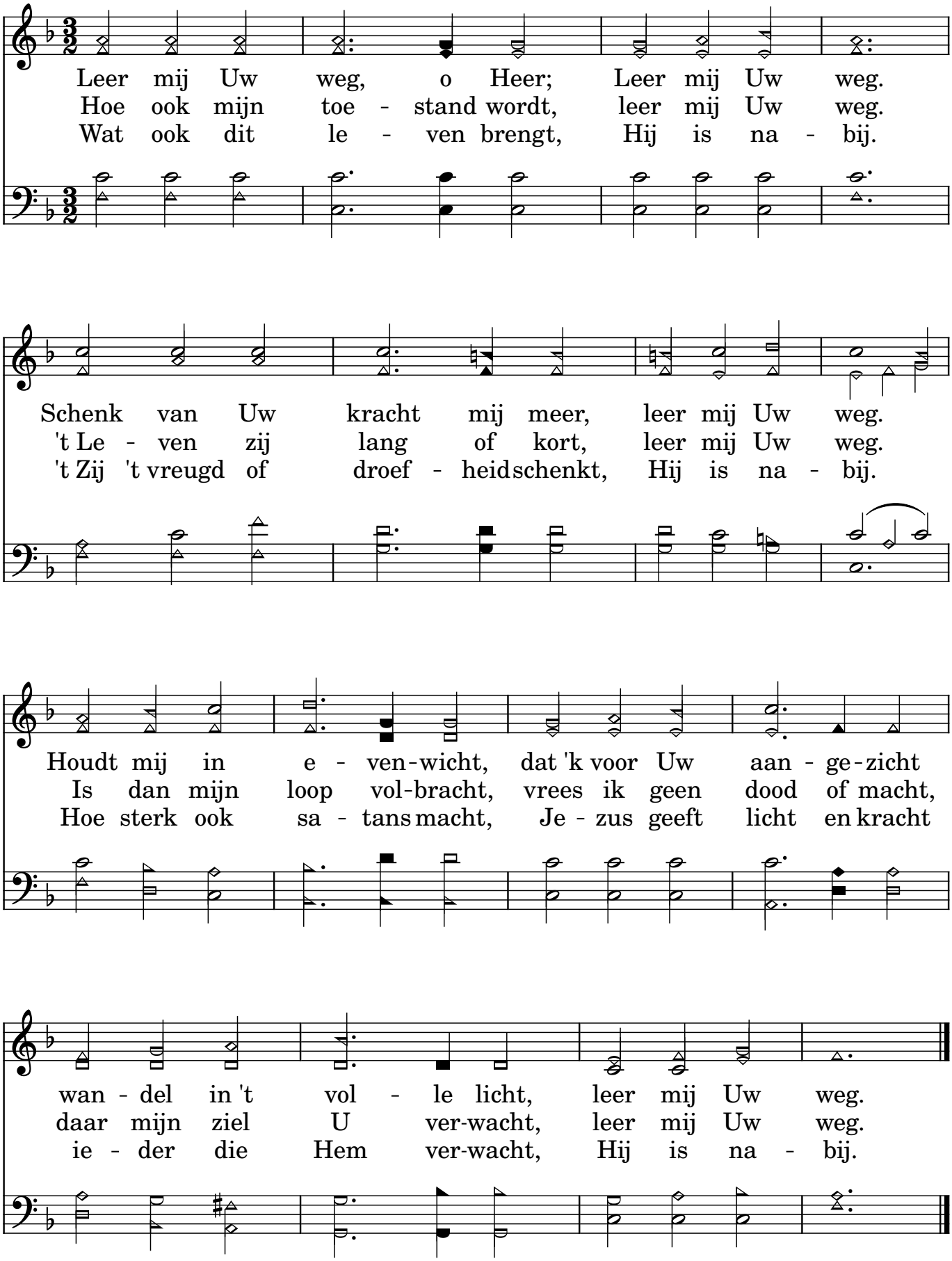

Vervuld van Uw zegen

(lb. 425)

"(...) Mijn woord (...) zal niet ledig tot Mij wederkeren" Jesaja 55:11

Ver - vuld van Uw ze - gen gaan wij on-ze we-gen van hier, uit dit huis waar Uw

stem wordt ge - hoord, in Chris-tus ver - bon-den, te - za-men ge - zon-den op weg in een

we-reld die wacht op Uw woord. Om daar in ge - na - de Uw woor-den als

za-den te zaai-en tot diep in het don-ker-ste dal, door lief-de ge - dre-ven, om

wie met ons le - ven Uw ze-gen te bren-gen die vrucht dra - gen zal.

Wees stil en weet: Ik ben uw God

2557

"Laat af, en weet, dat Ik God ben;
Ik zal verhoogd worden onder de heidenen,
Ik zal verhoogd worden op de aarde. (...)" Ps. 46:11

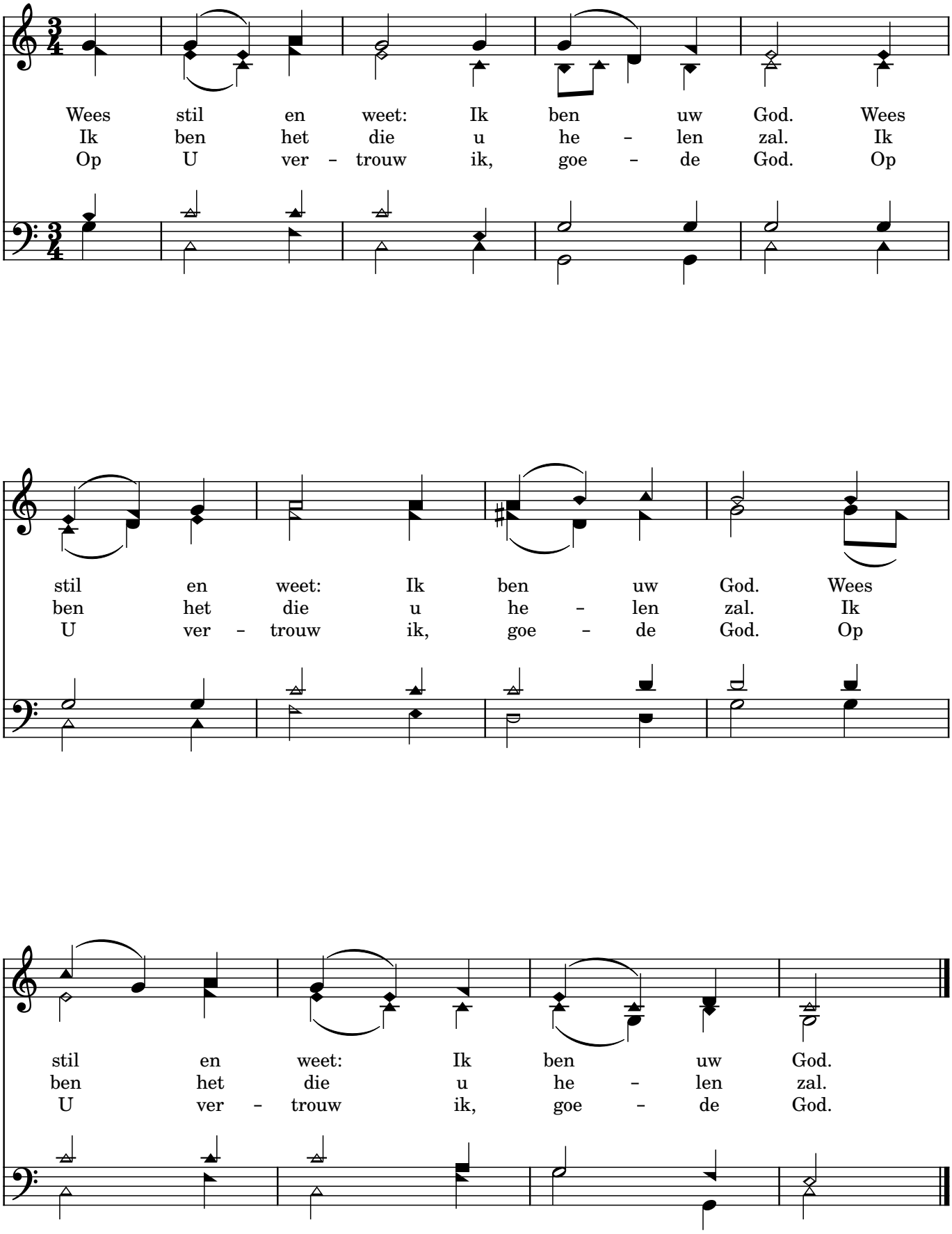

Groot is Uw trouw, o Heer

2558

"Zij zijn allen morgen nieuw, Uw trouw is groot." Klaagliederen 3:23

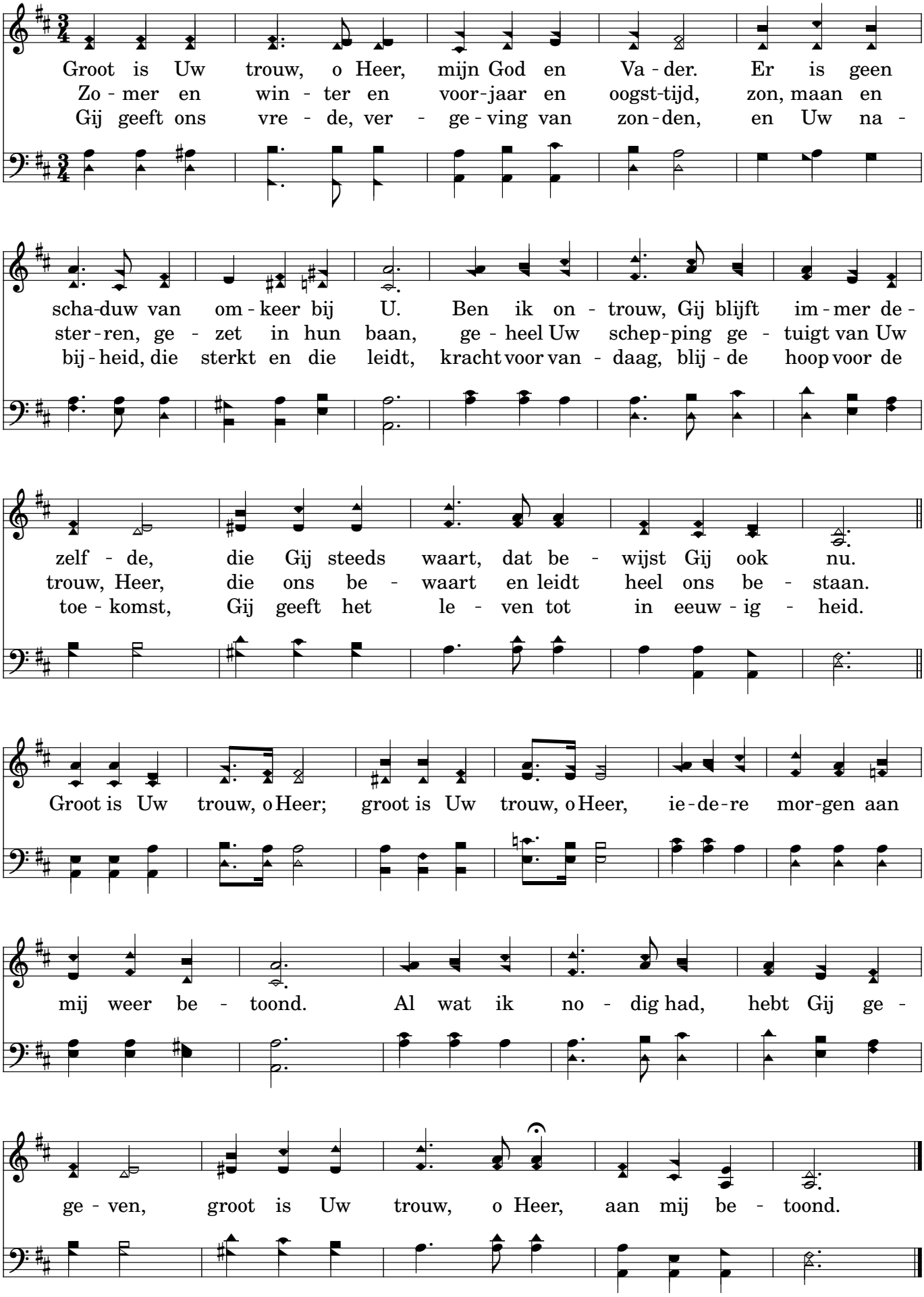

Op U alleen, mijn licht, mijn kracht 2559

"(...) er is ook onder den hemel geen andere Naam,
(...) door Welken wij moeten zalig worden."
Handelingen 4:12

Op U al - leen, mijn licht, mijn kracht, stel ik mijn
U werd een mens, U daal - de neer in on - ze
Van eer - ste kreet tot laat - ste zucht leef ik in

hoop. U zorgt voor mij. Door gol - ven heen, door storm en nacht leidt mij Uw
pijn en schuld en strijd. U droeg de last, ver - re - zen Heer die ons van
U, en U in mij. Geen bo - ze macht, geen kwaad ge - rucht, niets is er

hand. U blijft na - bij. Uw vre - de diep, Uw lief - de
el - ke vloek be - vrijdt: U sloeg de zon - den aan het
dat mij van U scheidt. Want U re - geert, U o - ver -

groot ver - jaagt mijn angst, ver - drijft de dood. Mijn vas - te
kruis en brengt ons bij de Va - der thuis; want door Uw
wint, U neemt mij aan. Ik ben Gods kind. Tot - dat U

rots, mijn fun - da - ment U bent de grond waar - op ik sta.
bloed, Uw le - vens - kracht ko - men wij vrij voor God te staan.
komt, mij roept voor - goed, bent U het doel van mijn be - staan.

Spirit of the Living God

2560

"En Ik zal Mijn Geest in u geven, en gij zult leven (...)" Ezechiël 37:14

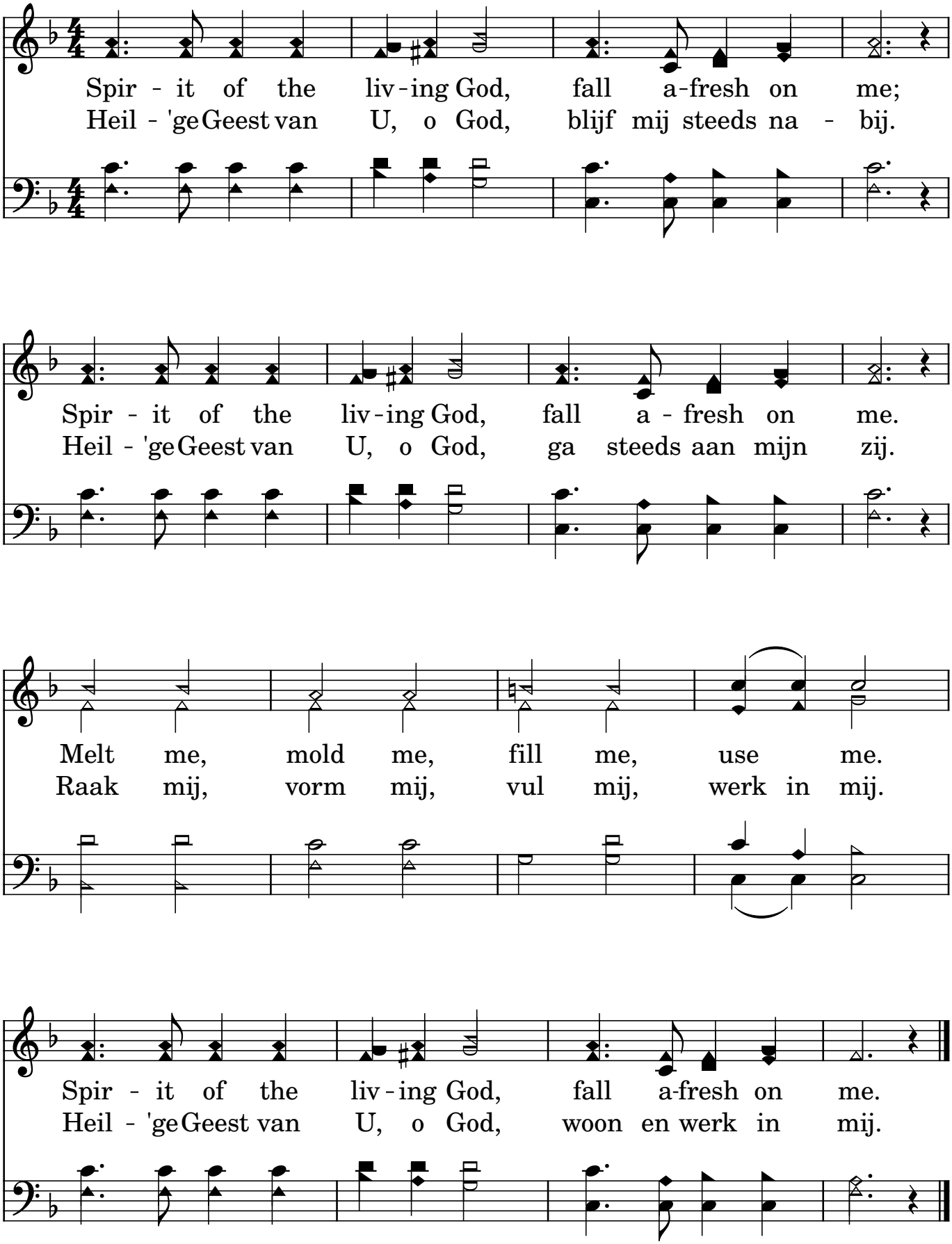

Hoe goed is het, mijn God en Heer

2561

"Dat men in den morgenstond Uw goedertierenheid verkondige, en Uw getrouwheid in de nachten;" Psalm 92:3

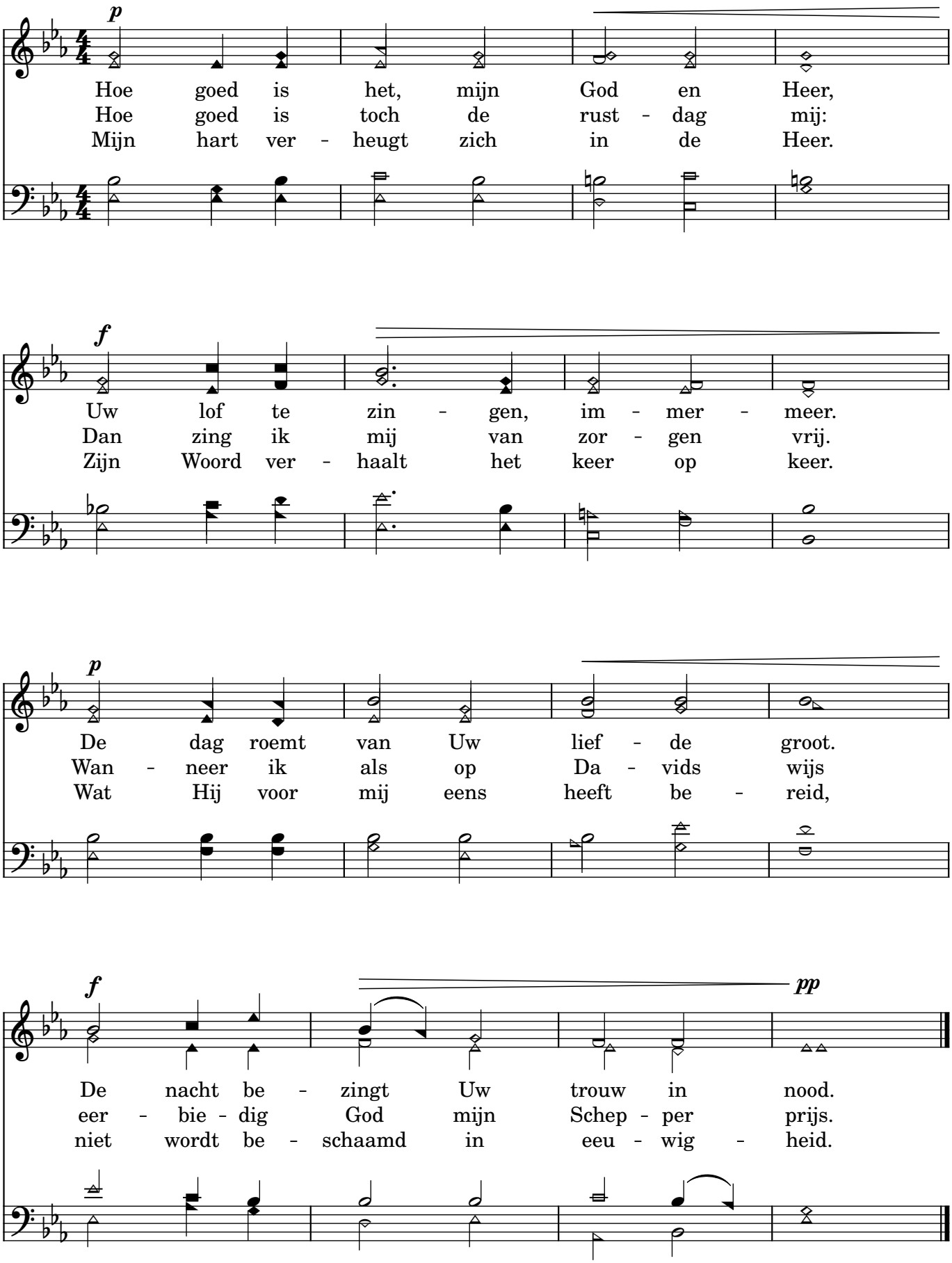

Abba, Heit, ik bin fan Jo 2562

"Om't jimme soannen binne, hat
God de Geast fan syn Soan ús yn
it herte stjoerd, dy't ropt: Abba, Heit. " Galatiërs 4:6

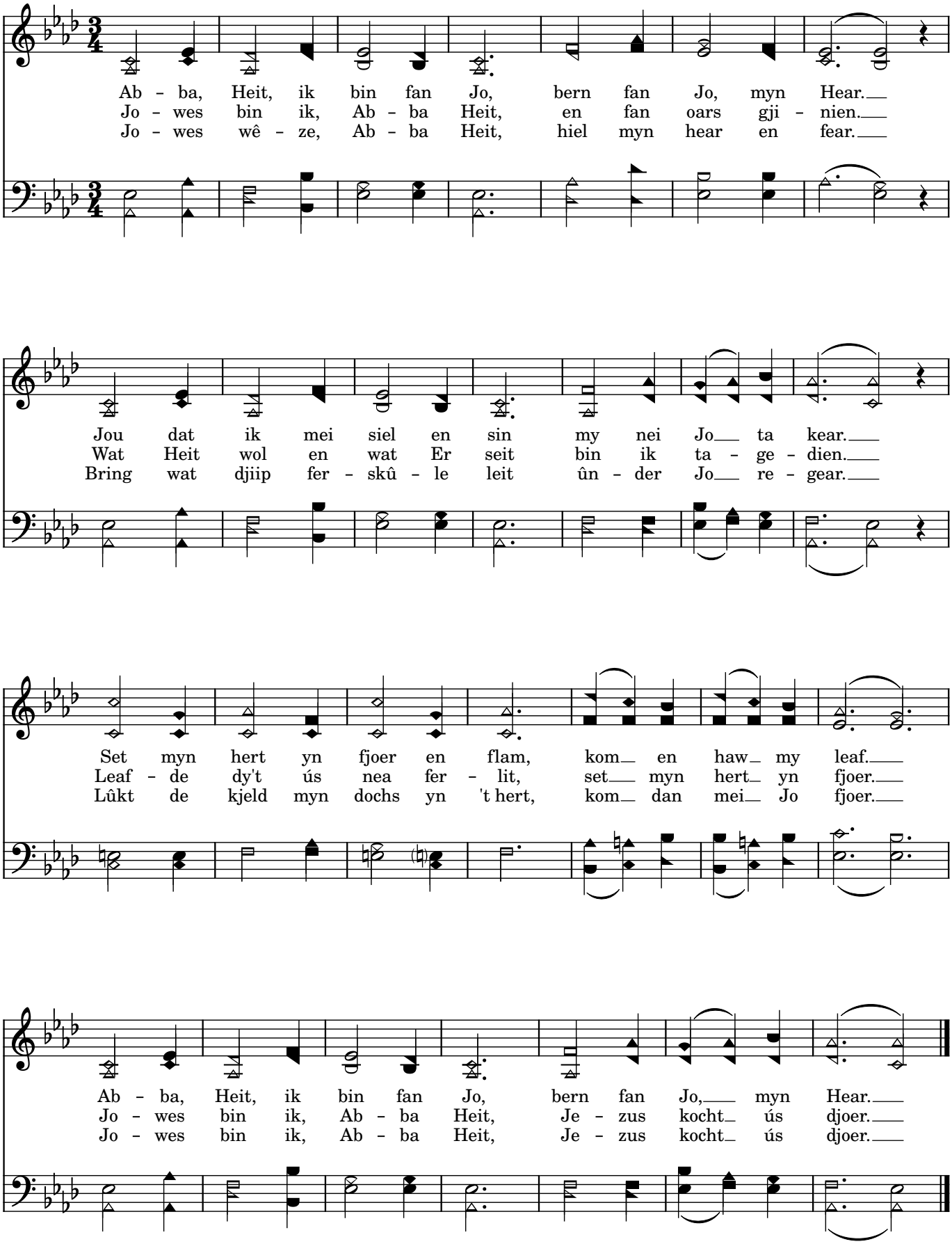

Gods Nabijheid

2563

"Naakt tot God, en Hij zal tot u naken. (...)" Jakobus 4:8

[A]

[16] Zie ons aan, raak ons aan. Heer wil met ons gaan. Houd ons hoofd op - ge-richt,
[8] Laat Uw woord hoor - baar zijn; zon - ne-klaar en rein. Zeg - en ons in Uw naam,

wand'-lend in Uw Licht. Zie ons aan, raak ons aan. Heer met ons gaan.
blijf met ons be - gaan. Laat Uw woord hoor - baar zijn; zon - klaar en rein.

Houd ons hoofd op - ge-richt, wand'-lend in Uw Licht. **[B]** A - dem ons Lief - de in

dan her-le-ven wij. Kind'-ren van Uw ge-zin, zijn dan waar-lijk vrij. **[C]** Hoor ons Heer,

zie ons aan, nu wij voor U staan. Wees na-bij, maak ons vrij, Heer blijf ons na - bij.

[D]

rit.

Blijf ons steeds na - bij. Blijf ons heel na - bij. Heer, blijf ons na - bij.

U bid ik aan

2564

"Maar God bevestigt Zijn liefde jegens ons,
dat Christus voor ons gestorven is,
als wij nog zondaars waren." Romeinen 5:8

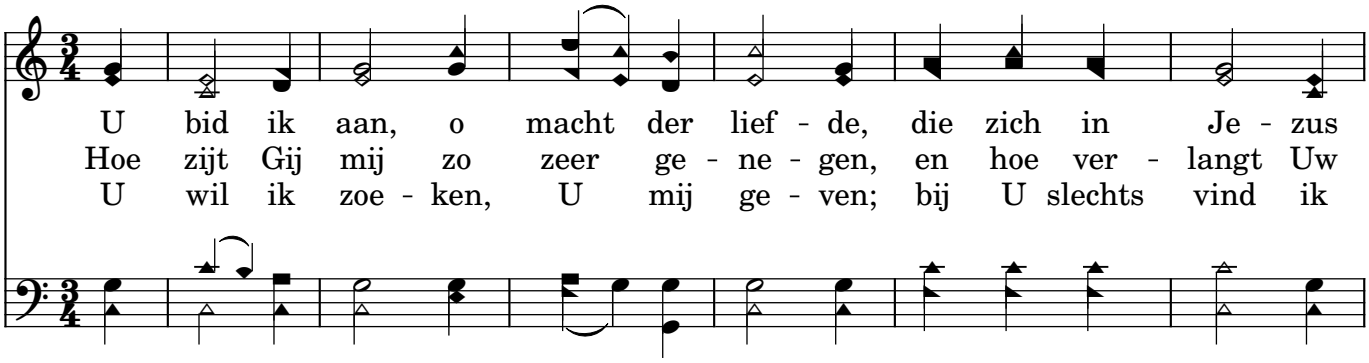

U bid ik aan, o macht der lief - de, die zich in Je - zus
Hoe zijt Gij mij zo zeer ge - ne - gen, en hoe ver - langt Uw
U wil ik zoe - ken, U mij ge - ven; bij U slechts vind ik

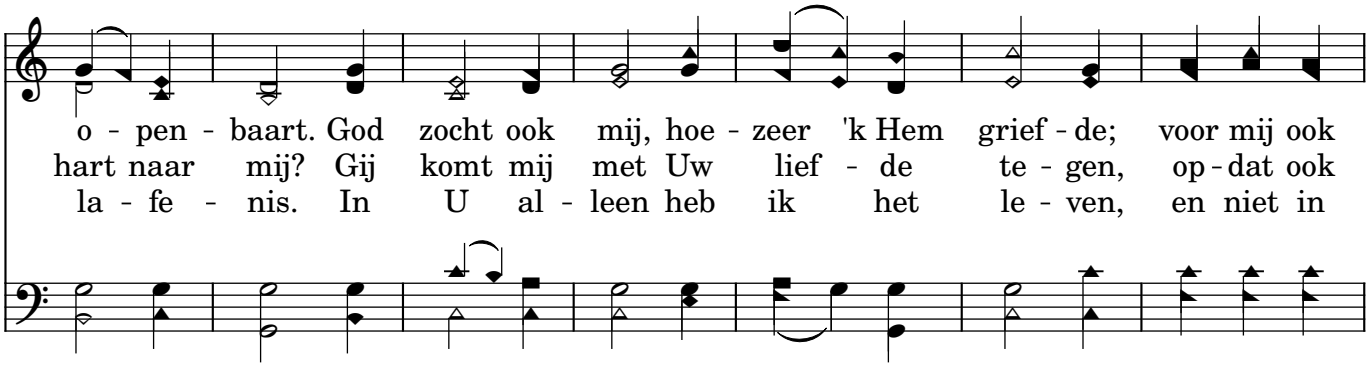

o - pen - baart. God zocht ook mij, hoe - zeer 'k Hem grief - de; voor mij ook
hart naar mij? Gij komt mij met Uw lief - de te - gen, op - dat ook
la - fe - nis. In U al - leen heb ik het le - ven, en niet in

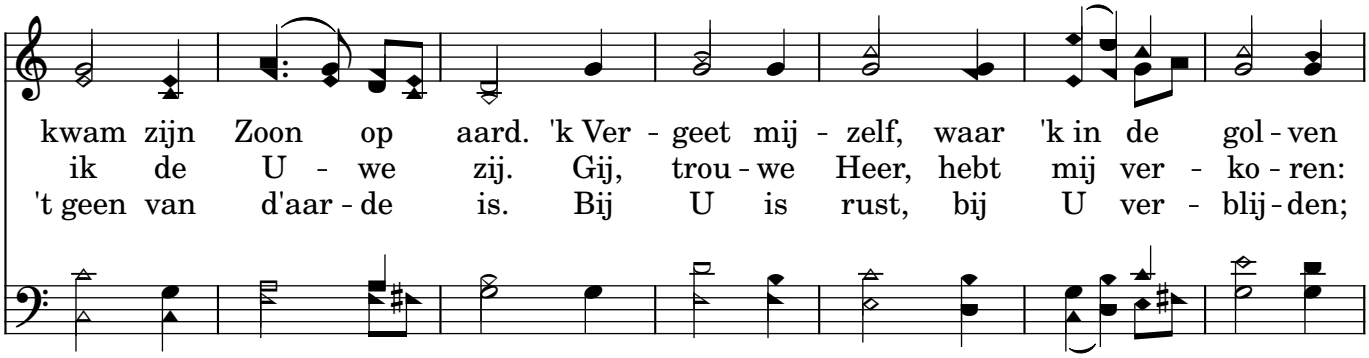

kwam zijn Zoon op aard. 'k Ver - geet mij - zelf, waar 'k in de gol - ven
ik de U - we zij. Gij, trou - we Heer, hebt mij ver - ko - ren:
't geen van d'aar - de is. Bij U is rust, bij U ver - blij - den;

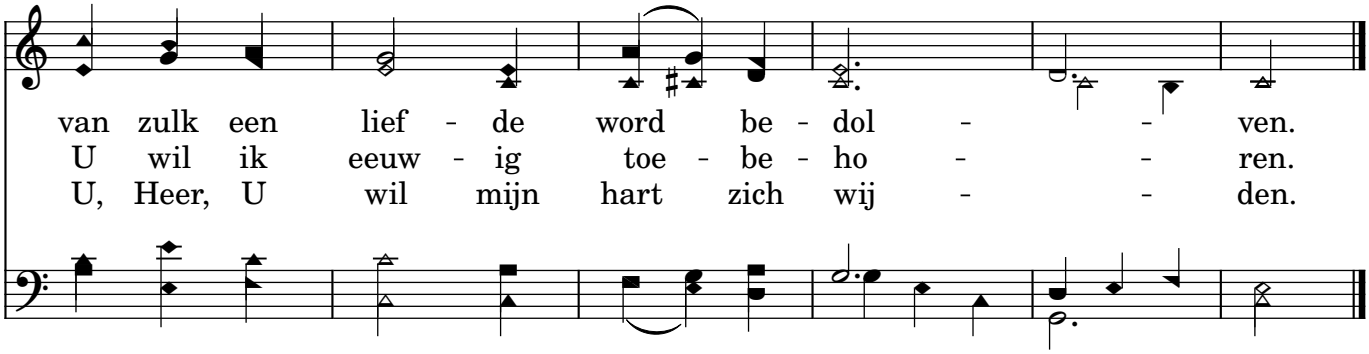

van zulk een lief - de word be - dol - - ven.
U wil ik eeuw - ig toe - be - ho - - ren.
U, Heer, U wil mijn hart zich wij - - den.

Vader ik aanbid U

2565

"Zo onderwerpt u dan Gode; wederstaat den duivel, en hij zal van u vlieden." Jakobus 4:7

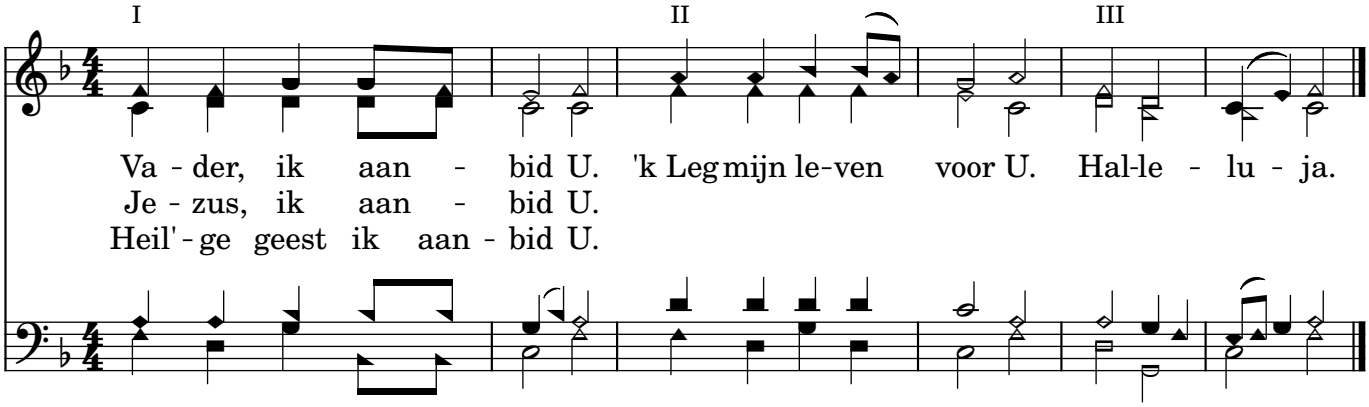

'k Stel mijn vertrouwen

"Bewaar mij, o God! want ik betrouw op U." Psalm 16:1

I

'k Stel mijn ver - trou - wen op de Heer mijn God.
Want in Zijn hand ligt heel mijn le - vens - lot.

II

Hem heb ik lief, Zijn vre - de woont in mij.
'k Zie naar Hem op en weet: Hij is mij steeds na - bij.

Zal er ooit een dag van vrede 2567

"Is niet dit het vasten, dat Ik verkies: (...)
dat gij vrij loslaat de verpletterden, en alle juk verscheurt?" Jesaja 58:6

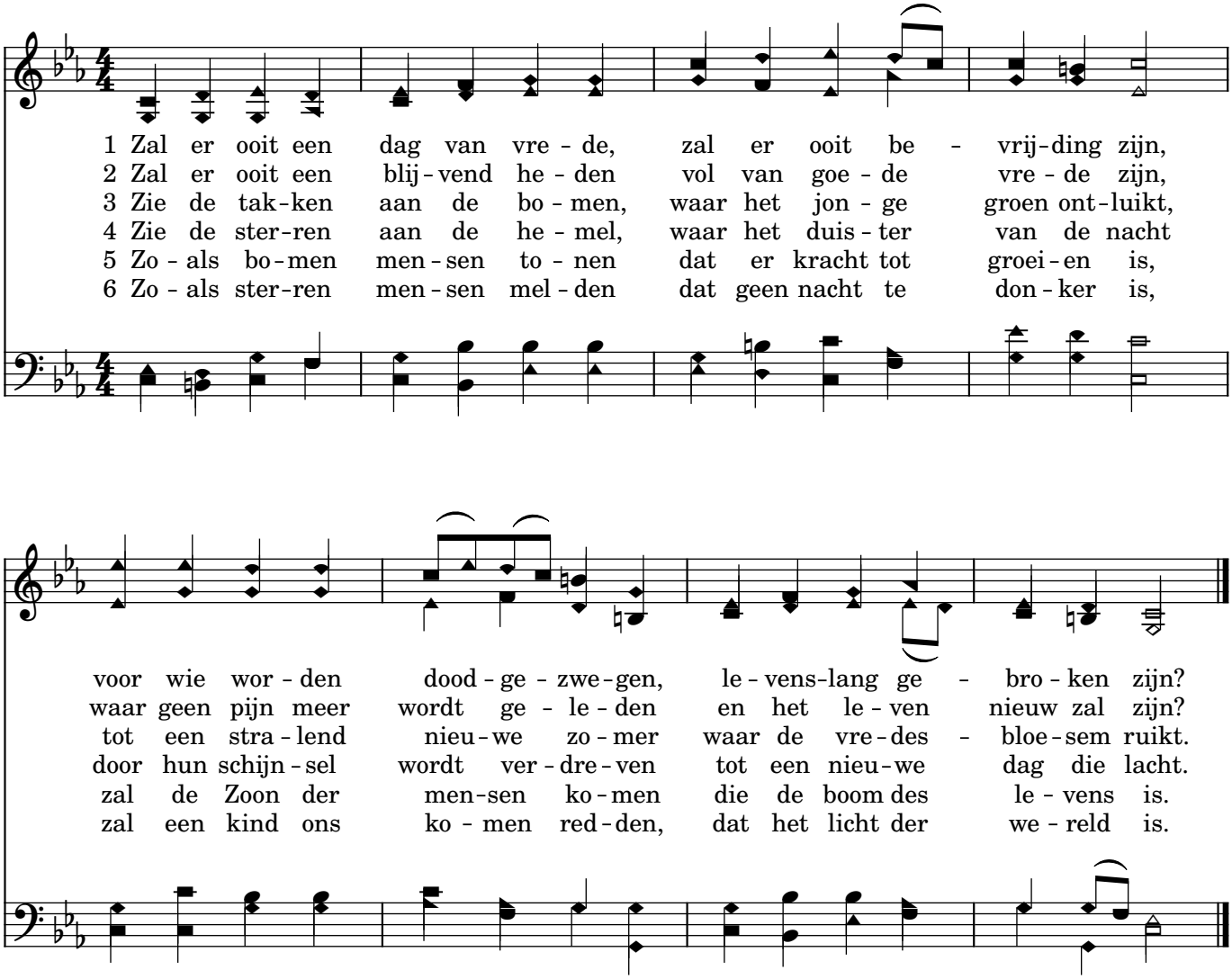

Liedboek nr. 462
tekst Henk Jongerius
melodie London 1863 - Goldschmidt
zetting The Choral Book for England 1863

Kyrie eleison (Gmaj)

"Wees mij genadig, Heere (...)" Psalm 9:14

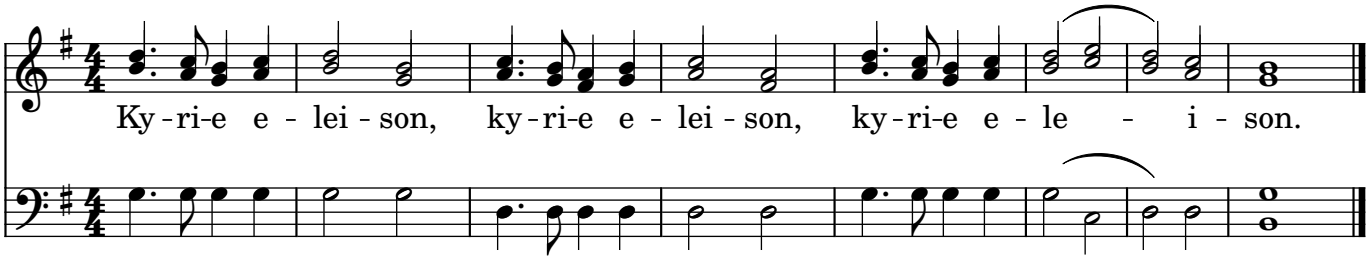

Hoor Gij ons aan 2652

(lb. 364) "O Heere, hoor! o Heere, vergeef! (...) Want Uw stad, en Uw volk is naar Uw Naam genoemd."
Daniël 9:19

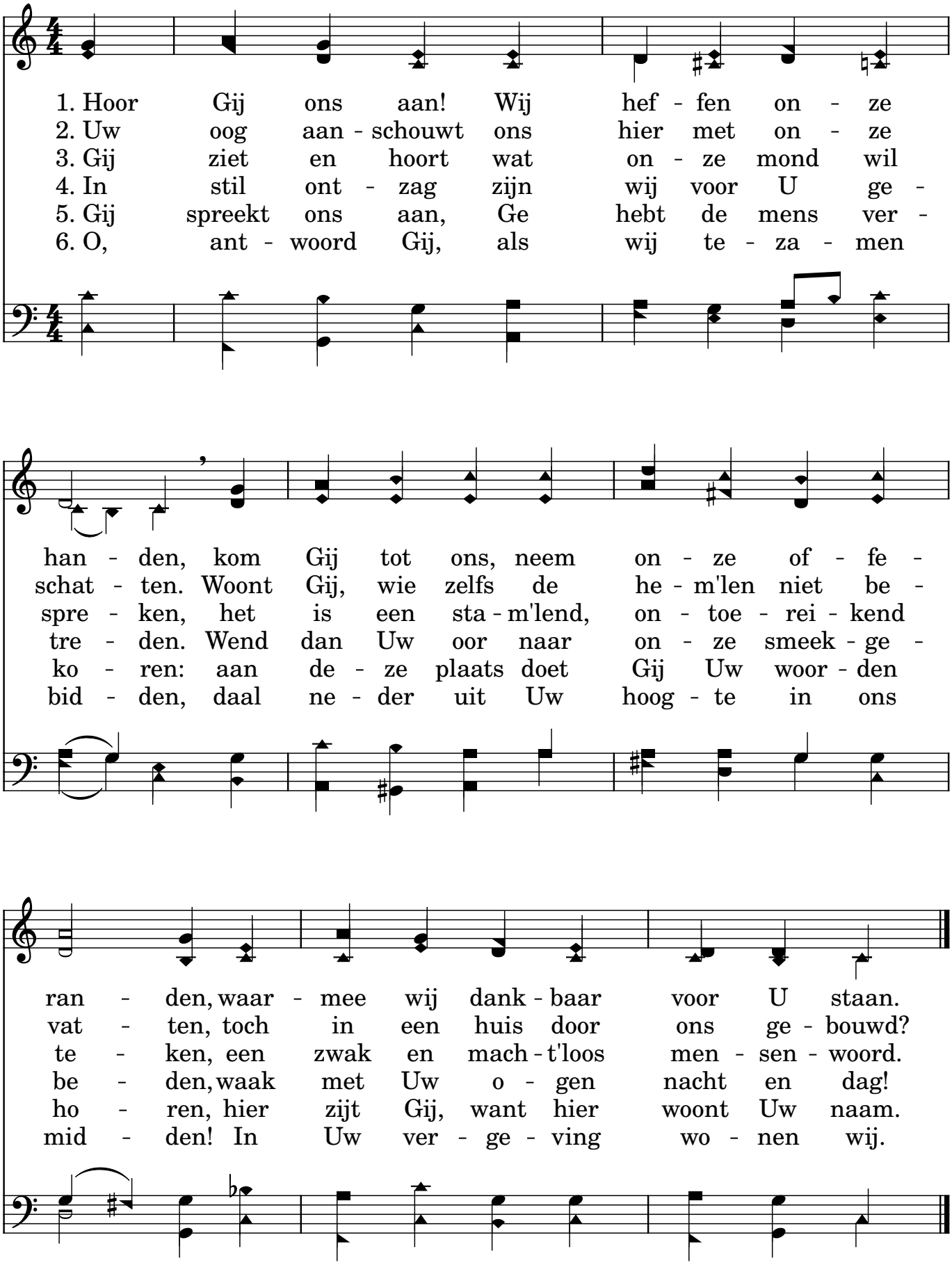

tekst Evert Louis Smelik
muziek Carl Philipp Emanuel Bach — 'Gott ist mein Lied'

'k Stel mijn vertrouwen op de Heer	2566
Abba Heit Ik Bin Fan Jo	2562
Abba Vader	2365
Be Still And Know	2361
Blijf Mij Nabij	2550
Deep Harmony	2358
Er Is Een God Die Hoort	1001
Foar De Pracht Fan Loft En Wrald	2454
Gij Trouwe Herder	2366
Gods Nabijheid	2563
Groot Is Uw Trouw	2558
Hear Bliuw Mie Nei	2453
Hear bliuw my nei by 't fâllen fân de	2453
Heer Diep In Mij Aanwezig	34
Here Jezus Om Uw Woord	2360
Hoe Goed Is Het Mijn God En Heer	2561
Hoe Groot Zijt Gij	905
Hoor Gij Ons Aan	2652
Ik Hef Tot U	2551
K Stel Mijn Vertrouwen	2566
Kyrie Eleison Gmaj	2568
Kyrie eleison, kyrie eleison,	2568
Leer Mij Uw Weg	2555
Lichtstad met Uw paar'len poorten,	1702
Met De Boom Des Levens	2469
Mijn Jezus Ik Hou Van U	997
Nieuw Jerusalem	1702
O God Ik Hear Jo Winen Hjoed	2451
O, grote God, als ik op deze wereld de	905
Op U Alleen	2559
Sjoch Nei De Fugels	1252
Spirit Of The Living God	2560
Sweet is the work, my God, my King,	2358
U Bid Ik Aan	2564
Vader Ik Aanbid U	2565
Vervuld Van Uw Zegen	2556
Vrede Zij U	753
Vreugde of blijdschap,	1001
Waar De Mensen Dwalen In Het Donker	2467
Wees Stil En Weet	2557
Welk Een Vriend Is Onze Jezus	46
Wes Stil En Wit	2455
Wie K In Nachtegael	2363
Zal Er Ooit Een Dag Van Vrede	2567
Zie ons aan, raak ons aan.	2563