2565

Vader ik aanbid U

"Zo onderwerpt u dan Gode; wederstaat den duivel, en hij zal van u vlieden." Jakobus 4:7

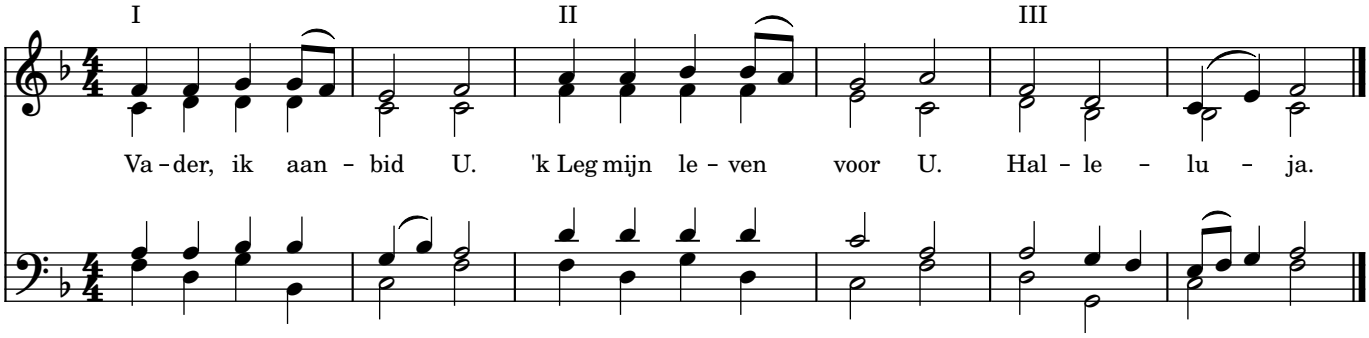

2566

'k Stel mijn vertrouwen

"Bewaar mij, o God! want ik betrouw op U." Psalm 16:1

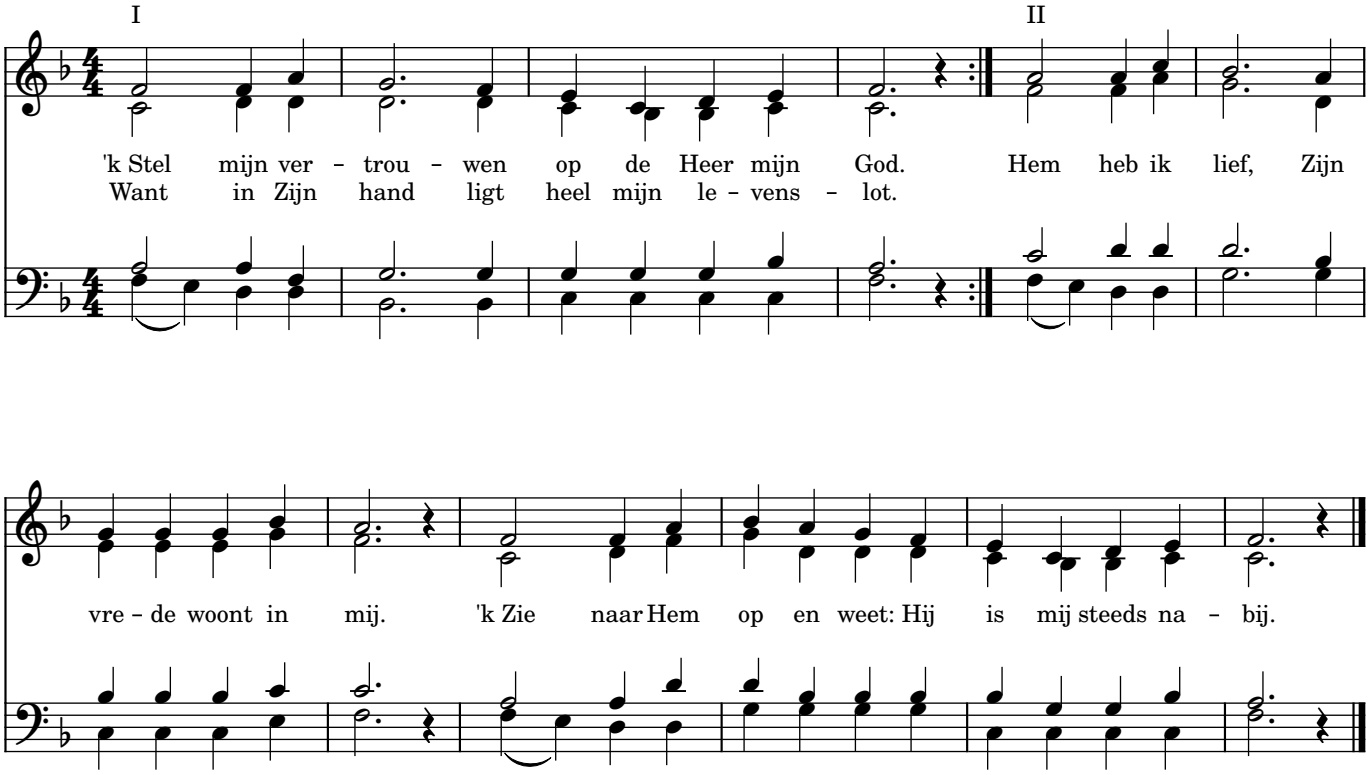

v1

Rots der eeuwen

"(...) en de steenrots was Christus." I Korinthen 10:4

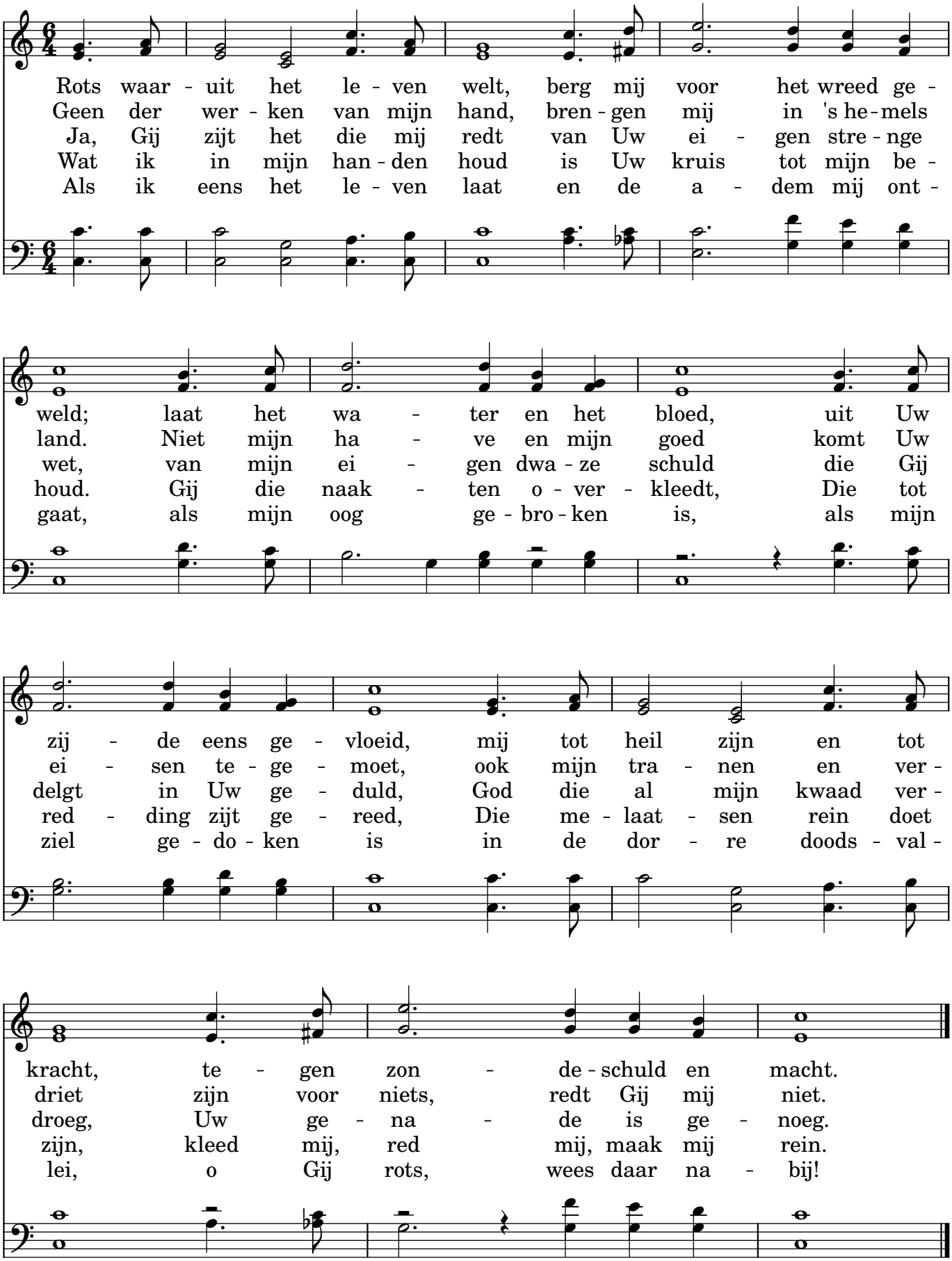

v2

Weest niet bezorgd

"Indien nu God het gras des velds, dat heden is,
en morgen in den oven geworpen wordt, alzo bekleedt,
zal Hij u niet veel meer kleden, gij kleingelovigen? " Mattheüs 6:30

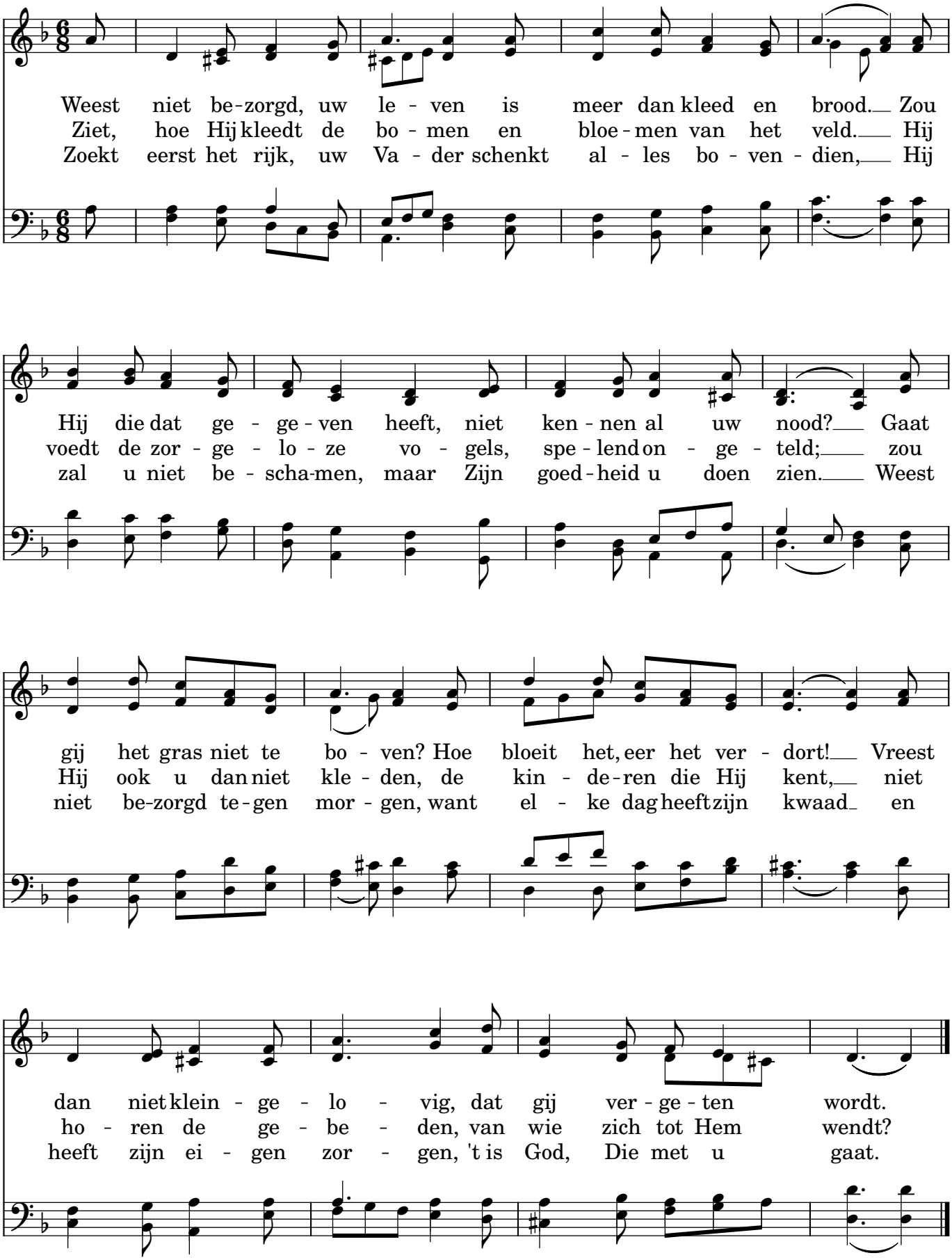

v3

Abba, Heit, ik bin fan Jo

"Om't jimme soannen binne, hat
God de Geast fan syn Soan ús yn
it herte stjoerd, dy't ropt: Abba, Heit. " Galatiërs 4:6

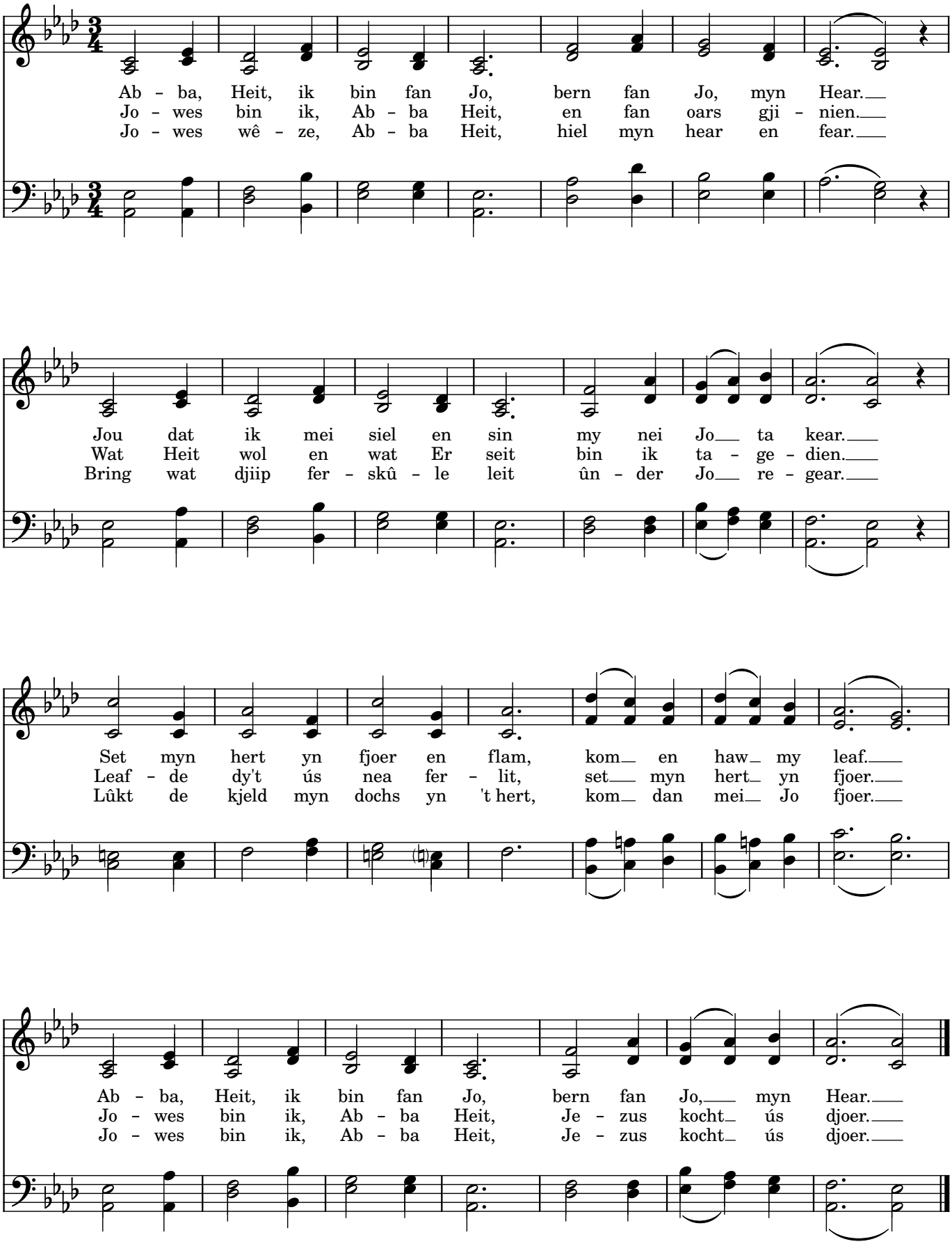

89a

U zij de glorie

"Denwelken zij de heerlijkheid in alle eeuwigheid. Amen." Galaten 1:5

U zij de glo - rie, op - ge - sta - ne Heer,
Licht mo - ge stra - len, in de duis - ter - nis,
U zij de glo - rie, op - ge - sta - ne Heer,
Ziet Hem ver - schij - nen, Je - zus on - ze Heer!
Zou ik nog vre - zen, nu Hij eeu - wig leeft,

Refrein: U zij de glo - rie, op - ge - sta - ne Heer,

Fine

U zij de vic - to - rie, U zij al - le eer!
nieuw - e vre - de da - len, waar geen hoop meer is.
U zij de vic - to - rie, nu en im - mer - meer.
Hij brengt al de zij - nen in zijn ar - men weer.
die mij heeft ge - ne - zen, die mij vre - de geeft?

U zij de vic - to - rie, U zij al - le eer!

Al - le men - s'lijk lij - den hebt Gij on - der - gaan,
Geef ons dan te le - ven in het nieu - we licht,
Uit een blin - kend stro - men, daal - d'een en - gel af,
Weest dan volk des He - ren, blij en wel - ge - zind,
In Zijn god - d'lijk we - zen is mijn glo - rie groot,

D.C. al Fine

om ons te be - vrij - den tot een nieuw be - staan:
wil het woord ons ge - ven dat hier vre - de sticht:
heeft de steen ge - no - men van 't ver - won - nen graf.
en zegt tel - ken - ke - re: Chris - tus o - ver - wint!
niets heb ik te vre - zen in le - ven en in dood!

89b

U zij de glorie

"Denwelken zij de heerlijkheid in alle eeuwigheid. Amen." Galaten 1:5

U zij de glo - rie, op - ge - sta - ne Heer,
Licht mo - ge stra - len, in de duis - ter - nis,
U zij de glo - rie, op - ge - sta - ne Heer,
Ziet Hem ver - schij - nen, Je - zus on - ze Heer!
Zou ik nog vre - zen, nu Hij eeu - wig leeft,

Refrein: U zij de glo - rie, op - ge - sta - ne Heer,

Fine

U zij de vic - to - rie, U zij al - le eer!
nieuw - e vre - de da - len, waar geen hoop meer is.
U zij de vic - to - rie, nu en im - mer - meer.
Hij brengt al de zij - nen in zijn ar - men weer.
die mij heeft ge - ne - zen, die mij vre - de geeft?

U zij de vic - to - rie U zij al - le eer!

Al - le men - s'lijk lij - den hebt Gij on - der - gaan,
Geef ons dan te le - ven in het nieu - we licht,
Uit een blin - kend stro - men, daal - d'een en - gel af,
Weest dan volk des He - ren, blij en wel - ge - zind,
In Zijn god - d'lijk we - zen is mijn glo - rie groot,

D.C. al Fine

om ons te be - vrij - den tot een nieuw be - staan:
wil het woord ons ge - ven dat hier vre - de sticht:
heeft de steen ge - no - men van 't ver - won - nen graf.
en zegt tel - ken - ke - re: Chris - tus o - ver - wint!
niets heb ik te vre - zen in le - ven en in dood!

89c

U zij de glorie

"Denwelken zij de heerlijkheid in alle eeuwigheid. Amen." Galaten 1:5

U zij de glo - rie, op - ge - sta - ne Heer,
Licht mo - ge stra - len, in de duis - ter - nis,
U zij de glo - rie, op - ge - sta - ne Heer,
Ziet Hem ver - schij - nen, Je - zus on - ze Heer!
Zou ik nog vre - zen, nu Hij eeu - wig leeft,

Refrein: U zij de glo - rie, sta - ne Heer,

Fine

U zij de vic - to - rie, U zij al - le eer!
nieuw - e vre - de da - len, waar geen hoop meer is.
U zij de vic - to - rie, nu en im - mer - meer.
Hij brengt al de zij - nen in zijn ar - men weer.
die mij heeft ge - ne - zen, die mij vre - de geeft?

U zij de to - rie U zij al - le eer!

Al - le men - s'lijk lij - den hebt Gij on - der - gaan,
Geef ons dan te le - ven in het nieu - we licht,
Uit een blin - kend stro - men, daal - d'een en - gel af,
Weest dan volk des He - ren, blij en wel - ge - zind,
In Zijn god - d'lijk we - zen is mijn glo - rie groot,

D.C. al Fine

om ons te be - vrij - den tot een nieuw be - staan:
wil het woord ons ge - ven dat hier vre - de sticht:
heeft de steen ge - no - men van 't ver - won - nen graf.
en zegt tel - ken - ke - re: Chris - tus o - ver - wint!
niets heb ik te vre - zen in le - ven en in dood!

'k Stel mijn vertrouwen op de Heer	2566
Abba Heit Ik Bin Fan Jo	v3
K Stel Mijn Vertrouwen	2566
Rots Der Eeuwen	v1
Rots waaruit het leven welt,	v1
U Zij De Glorie A	89a
U Zij De Glorie B	89b
U Zij De Glorie C	89c
U zij de glorie, opgestane Heer,	89a
U zij de glorie, opgestane Heer,	89b
U zij de glorie, opgestane Heer,	89c
Vader Ik Aanbid U	2565
Weest Niet Bezorgd	v2