Liedbundel der Nederlandse Anabaptisten

3e editie
mei 2025

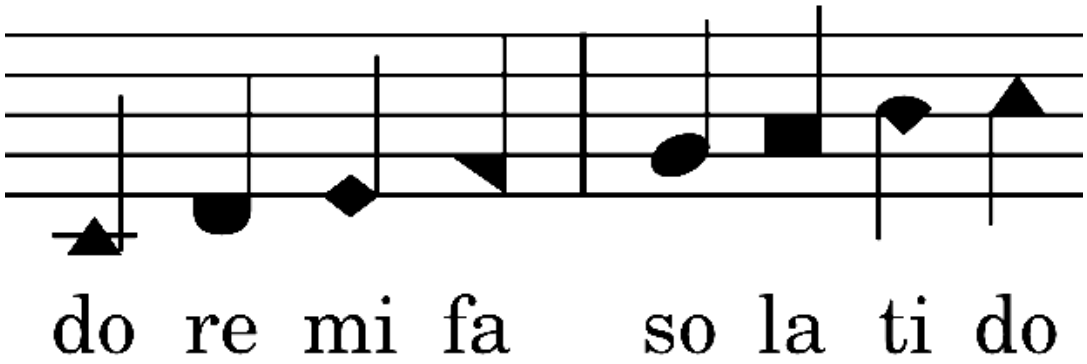

Vierstemmig zingen voor iedereen

Dit Christelijk liedboek hebben we samengesteld voor de beginnende zinger, geïnspireerd door de manier van zingen bij de Mennonieten en Dunkard Brethren in Amerika. Zonder eerdere muzikale kennis kunt u met deze bundel leren vierstemmig, zonder instrumentale begeleiding te zingen (*acapella*). Daartoe hebben we een duidelijke notatie gekozen, met alle verzen tussen de notenbalken, *aikin* shapenotes en een bijbehorende website om de partijen te kunnen horen.

We kiezen ervoor om in dit boek het *Aikin* systeem toe te passen, waardoor de muzieknoten niet allemaal rond zijn, maar ieder een eigen vorm krijgen. Door de zeven figuren te leren is het mogelijk om de juiste toon te zingen, zonder dat het nodig is om de noten te kunnen benoemen. Bovendien is niet nodig de sleutel en toonladder te kunnen lezen.

In plaats daarvan behoeft u slechts de toonladder te leren kennen, die het meest wordt gebruikt in westerse muziek; de majeur (of *ionische*) toonladder. Die toonladder hoort u als u op een piano vanaf de C alleen de witte toetsen speelt. De gebruikelijke solflége (noten-namen) is:

Do Re Mi Fa So La Ti Do

Deze namen zijn onafhankelijk van de sleutel en toonladder; een driehoek geeft altijd de grondtoon weer, of die zich nu in de bovenste of onderste balk bevindt, en op iedere hoogte in de notenbalk waarin die voorkomt. Door juist alleen op de vormen te letten, leert u de partij *relatief* ten opzichte van de grondtoon. Tevens kunt u gemakkelijk zien wanneer noten uit verschillende partijen overeenkomen; dezelfde vorm is altijd dezelfde noot, behalve dat hij misschien een octaaf lager of hoger kan zijn.

anabaptist.nl/liedboek

Op de website kunt u alle liederen in dit boek beluisteren, en daarbij ook zelf kiezen welk volume u wilt voor iedere losse partij. De partijen boven de liedtekst zijn de damespartijen; Sopraan (boven), Alt (onder). De partijen daaronder zijn de partijen voor de heren; Tenor (boven) en Bas (onder).

Als u bijvoorbeeld de alt-partij wilt instuderen kunt u eerst “All” op een laag pitje zetten, en vervolgens “Alto” wat hoger instellen. Kent u uw partij eenmaal goed? Dan kunt u juist proberen mee te zingen met de tegenovergestelde opstelling, “All” omhoog en de eigen partij zacht afgesteld.

Met “Tempo” kunt u ook de snelheid van het stuk aanpassen. In de lijst eronder kunt u op de afspeelknop drukken om dat lied af te spelen.

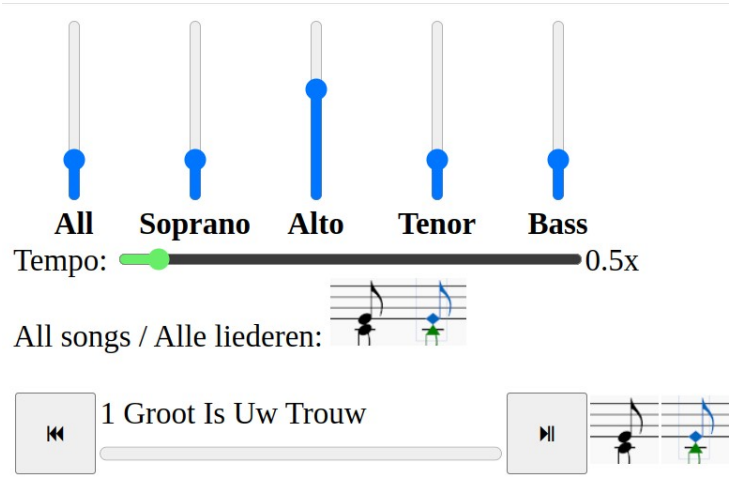

Moge de Heere uw stem gebruiken om Zijn grote liefde en genade te bejubelen, en moge dit boek u daarbij helpen.

Met liefde, zorg en gebed samengesteld door de familie McGlinn

1

Groot is Uw trouw, o Heer

"Zij zijn allen morgen nieuw, Uw trouw is groot." Klaagliederen 3:23

Groot is Uw trouw, o Heer, mijn God en Va - der. Er is geen
Zo - mer en win - ter en voor-jaar en oogst-tijd, zon, maan en
Gij geeft ons vre - de, ver - ge - ving van zon - den, en Uw na -

scha-duw van om - keer bij U. Ben ik on - trouw, Gij blijft im - mer de -
ster - ren, ge - zet in hun baan, ge - heel Uw schep-ping ge - tuigt van Uw
bij - heid, die sterkt en die leidt, kracht voor van - daag, blij - de hoop voor de

zelf - de, die Gij steeds waart, dat be - wijst Gij ook nu.
trouw, Heer, die ons be - waart en leidt heel ons be - staan.
toe - komst, Gij geeft het le - ven tot in eeuw - ig - heid.

Groot is Uw trouw, o Heer; groot is Uw trouw, o Heer, ie - de - re mor - gen aan

mij weer be - toond. Al wat ik no - dig had, hebt Gij ge -

ge - ven, groot is Uw trouw, o Heer, aan mij be - toond.

Hij die rustig en stil

Hij die rus - tig en stil zich steeds voegt naar God's wil, Hem in
Loeit de le - vens - or - kaan, komt er zorg op ons aan: 't is Zijn
Wordt u moei - te en strijd door de men - sen be - reid: zie op
Blijf ge - trouw tot den dood, zorg in voor - spoed of nood, dat toch
O, hoe groot is 't ge - not, als men wan - delt met God, hier door 't

al - les ver - trouwt en ge - looft, die slechts hoort naar Zijn stem, zich ge -
glim - lach, die al - les ver - drijft. Kla - gen, zuch - ten, ge - ween, vrees en
Hem; slechts Zijn blik schenkt ons moed! Hij draagt u, ook uw kruis, brengt straks
nim - mer het vuur in u dooft! Wat Hij zegt, moet ge - daan, waar Hij
le - ven gaat, eer - lijk op - recht, als in droef - heid of vreugd, men in

heel geeft aan Hem, smaakt een vreug - de die nim - mer ver - dooft. Zie slechts op
twij - fel gaan heen, als wij rus - tig ver - trouw - en in Hem.
vei - lig u thuis, zorgt dat al - les hier mee - werkt ten goed'.
zendt, moet gij gaan, geen be - zwa - ren; ver - trouw en ge - loof.
Hem zich ver - heugt, en zijn al op 't al - taar heeft ge - legd.

Hem, volg ge - hoor-zaam Zijn stem; blijf maar rus-tig ver - trouw-en. Al-tijd - zien-de op Hem.

Ik voel de winden Gods vandaag

Ik voel de win - den Gods van-daag; van - daag hijs ik het zeil.
De tra-nen die ik heb ge-weend zijn door God's wind ge - droogd.
O, laat mij nooit ver - ge - ten Heer hoe Gij Uw lief - de toont.

Ge - ha-vend is 't en zwaar van schuim, maar ik hijs het hoop op heil.
Ik denk niet meer aan wat voor-heen ver - geefs ik heb ge - poogd.
Doe mij be - den - ken hoe Gij wreed met door-nen werd ge - kroond.

Want Chris-tus zelf, als stil - le gast reist in mijn scheep - je mee.
Maar met ver-nieuw - de le - vens-moed neem ik een vast be - sluit:
En, wij - ze Loods, als ik het waag en weer mijn zei - len hijs,

Op Zijn be - vel durf 'k uit te gaan op wil-de, ho - ge zee!
Ik voel de win - den Gods van-daag en zeil de ha - ven uit!
nu 'k voel de win - den Gods van-daag leidt Gij mij op mijn reis!

Zoals gij zijt

"(...) niet uit de werken der wet,
maar door het geloof van Jezus Christus (...)" (Gal. 2:16)

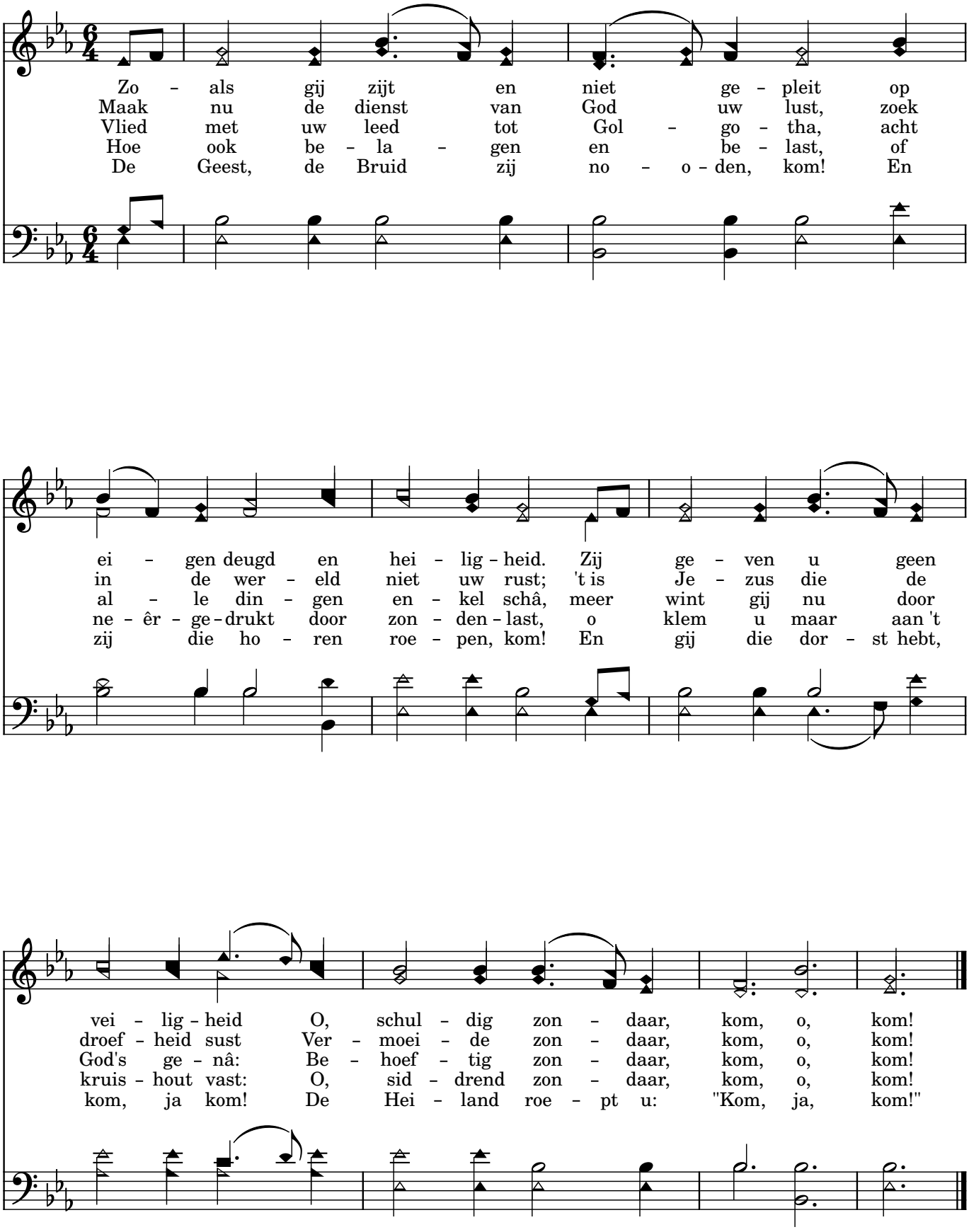

5 De Heer is mijn hulp

"(...) verhoor mij; want ik ben ellendig en nooddruftig." Psalm 86:1

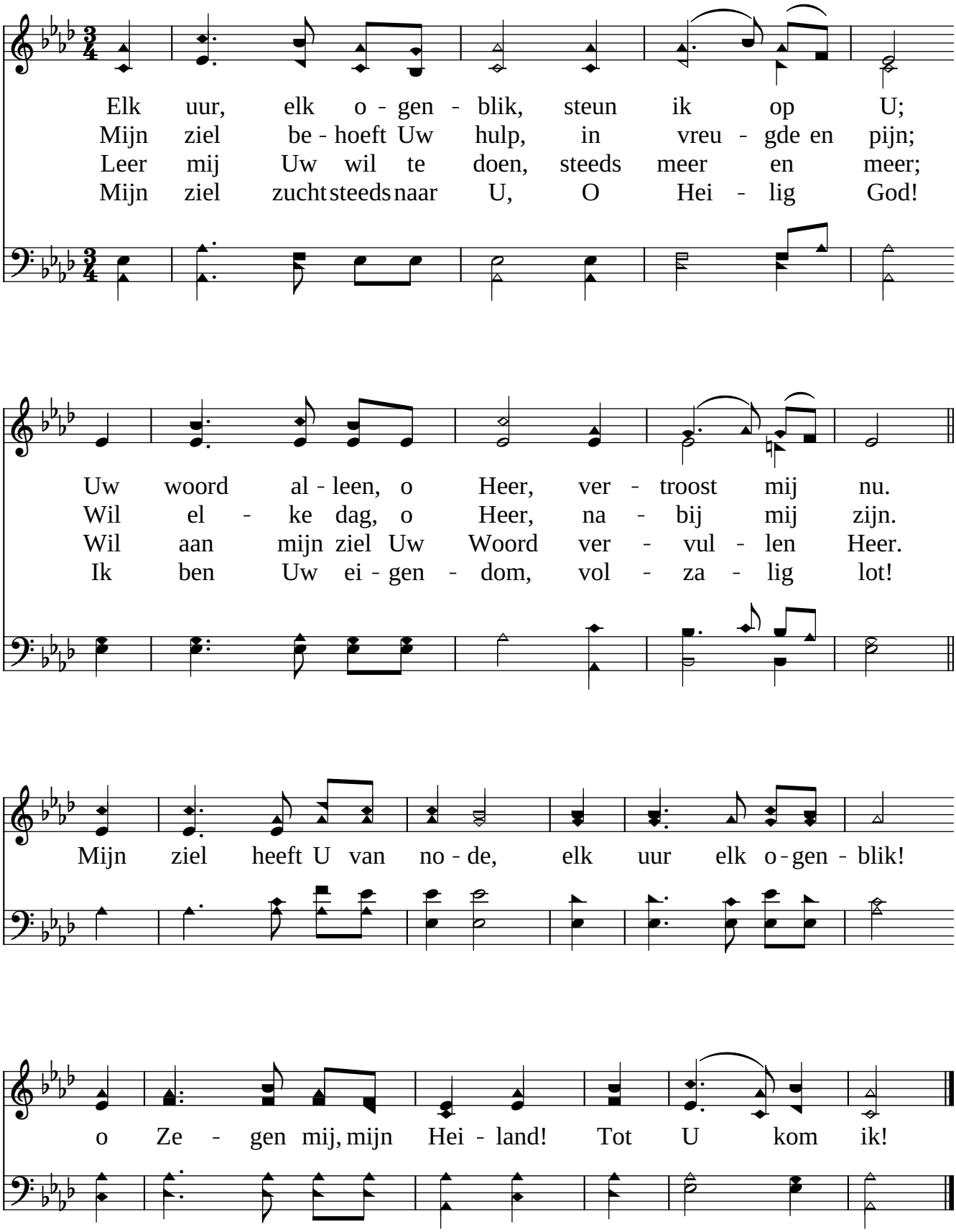

Jezus, Losser van mijn ziel

"Want ik weet: mijn Verlosser leeft, en Hij zal de laatste over het stof opstaan;" Job 19:25

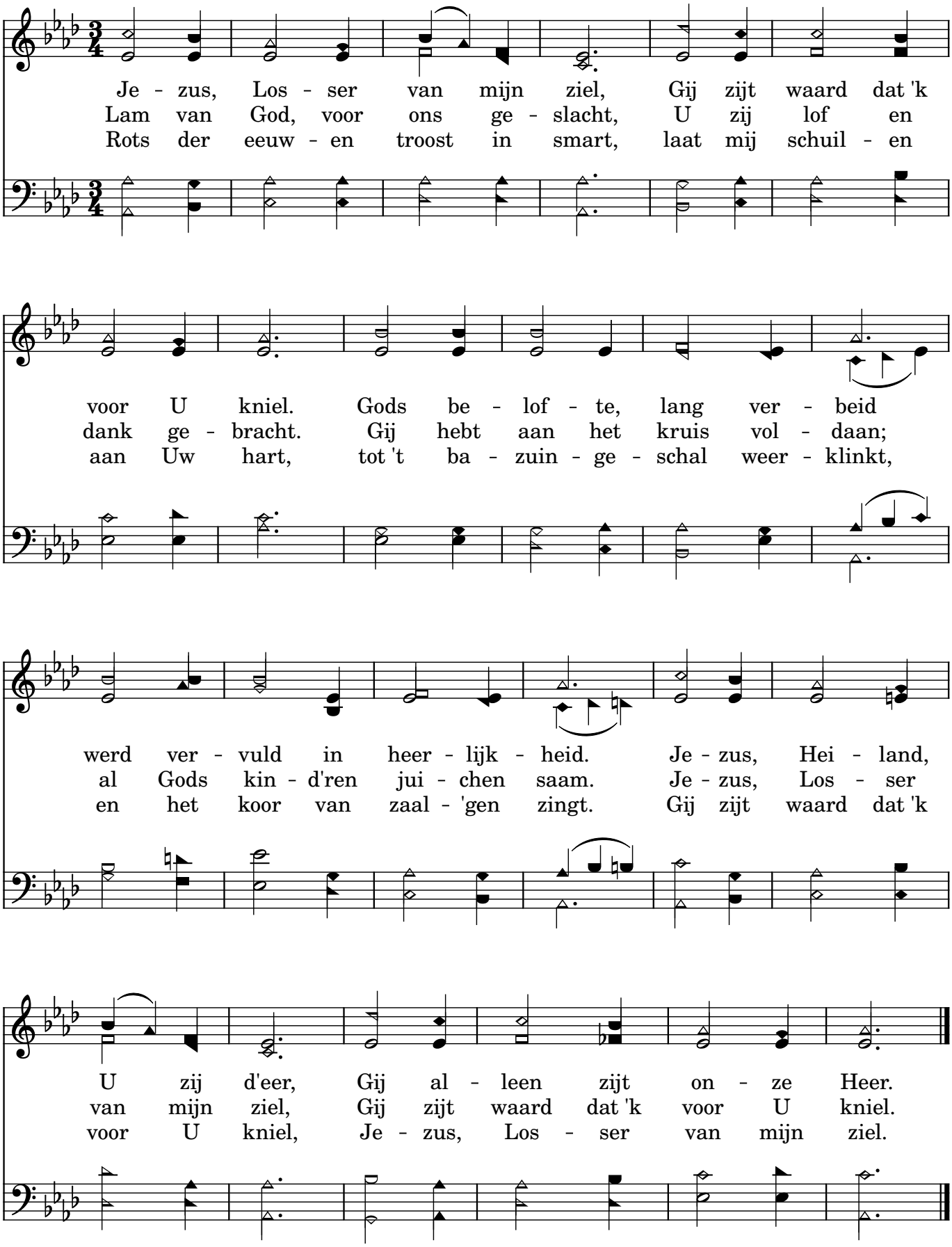

7 'k Zie het land

"In het huis Mijns Vaders zijn vele woningen (...)" Johannes 14:2

'k Zie het land, waar de zon nim-mer daalt en de Eng'-len in blin-kend ge-
In dat land zin-gen wij eeuw-ig voort 't heer-lijk lied van ver-los-sing en
In dat land is geen zon-de of smart, geen ver-zoek-ing of boos-heid in 't
In dat land is geen hong-er of dorst, ov-er-vloei-end de lev-ens-fon-
Tot de Va-der, zo mild en zo goed, rijst ons lof-lied op dank-ba-re

waad, door Gods lief-de en Zijn licht om-straald, waar het
vreê; in dat land, waar geen zucht wordt ge-hoord, zijn wij
hart; on-be-kend is daar ziek-te en pijn, o, wat
tein; zor-gen wor-den daar niet meer ge-torst, Chris-tus
toon; ja, wij prij-zen Hem voor Je-zus' bloed, voor het

Lam als ge-slacht voor mij staat.
vrij van ver-druk-king en wee.
zal het toch heer-lijk daar zijn!
al-les in al-len zal 't zijn.
heil, ons ge-wrocht door Gods Zoon.

Naar dat land vol van licht, is de weg van Zijn kin-d'ren ge-

Naar dat land vol van licht, is de weg van Zijn

richt. In dat land van Gods heil, zul-len

kin-d'ren ge-richt. In dat land van Gods heil zul-len wij

wij voor Gods troon jui-chend staan.

Psalm 23

"De HEERE is mijn Herder, mij zal niets ontbreken."

De God des heils wil mij ten her - der we - zen, 'k heb geen ge - brek 'k heb geen ge - vaar te vre - zen. Hij zal mij zacht in lie - fe - lij - ke wei - den, aan de oe - vers van zeer stil - le waat'-ren lei - den. Hij sterkt mijn ziel, richt om Zijn naam mijn tre - den in het ef - fen spoor van Zijn ge - rech - tig he - den.

Ik vrees niet, neen, schoon ik door duist - 're da - len in doods - ge-vaar be - kom - merd om moest dwa - len. Gij blijft mij bij in al - le te - gen - spoe - den: uw stok en staf zal mij al - toos be - hoe - den. Gij troost mijn ziel, en richt in me - de - do - gen de ta - fel aan voor mij - ner haat' - ren o - gen.

Gij zalft mijn hoofd, Gij doet mijn blijd - schap groei - en en van uw heil door Uw gunst ge - ge - ven, zal nim-mer mij ver - la - ten, volgt mij al mijn doet U mij de be - ker over - ver - vloei - en. Het za - lig goed, mij le - ven, zo - dat ik in het hei - lig huis des Her - en een lan - ge reeks van da - gen blijf ver - ke - ren.

Neem mijn leven, laat het, Heer

"En wie is er willig, heden zijn hand den Heere te vullen?" I Kronieken 29:5

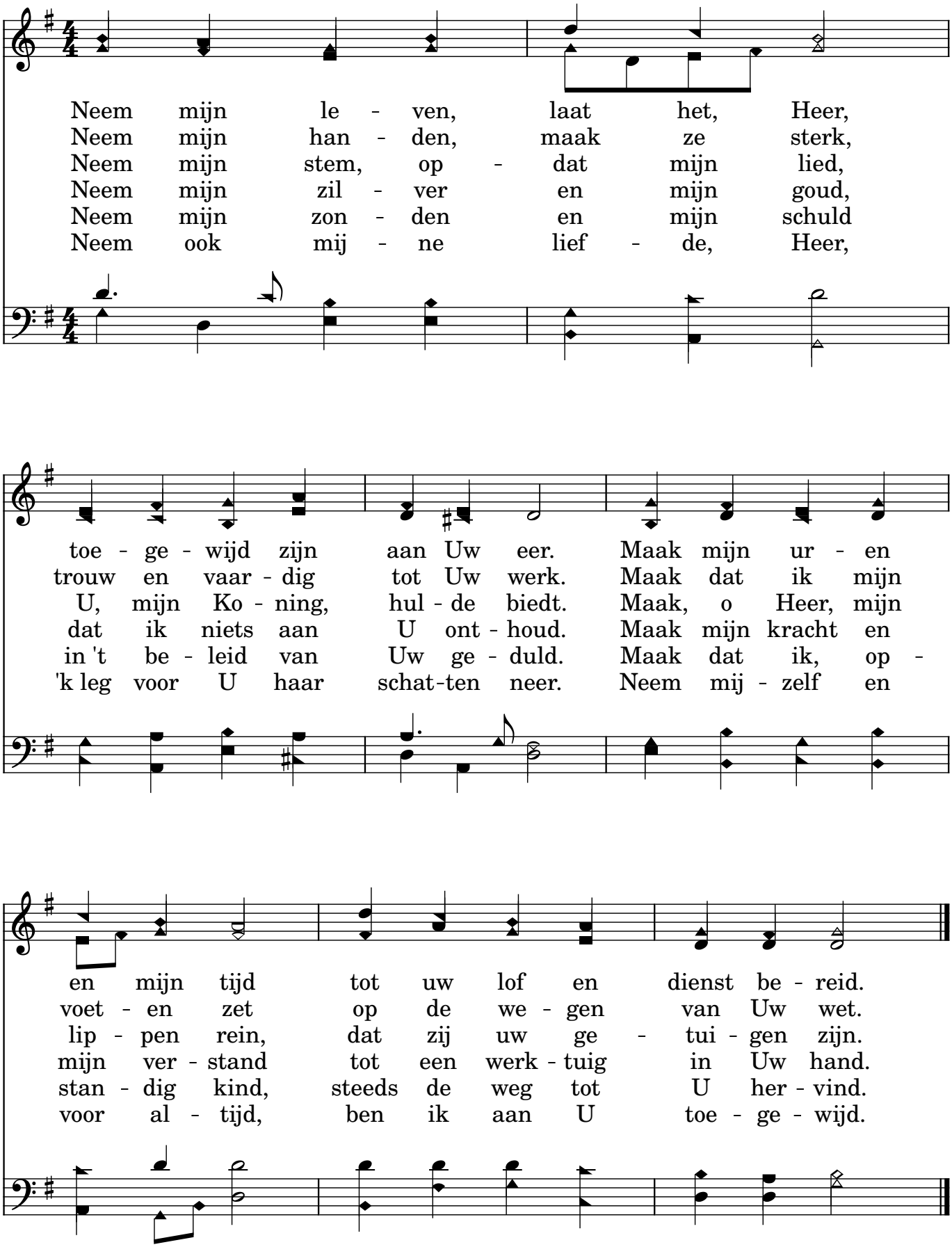

Rots der eeuwen

"(...) en de steenrots was Christus." I Korinthen 10:4

Rots waar - uit het le - ven welt, berg mij voor het wreed ge -
Geen der wer - ken van mijn hand, bren - gen mij in 's he - mels
Ja, Gij zijt het die mij redt van Uw ei - gen stre - nge
Wat ik in mijn han - den houd is Uw kruis tot mijn be -
Als ik eens het le - ven laat en de a - dem mij ont -

weld; laat het wa - ter en het bloed, uit Uw
land. Niet mijn ha - ve en mijn goed komt Uw
wet, van mijn ei - gen dwa - ze schuld die Gij
houd. Gij die naak - ten o - ver - kleedt, Die tot
gaat, als mijn oog ge - bro - ken is, als mijn

zij - de eens ge - vloeid, mij tot heil zijn en tot
ei - sen te - ge - moet, ook mijn tra - nen en ver -
delgt in Uw ge - duld, God die al mijn kwaad ver -
red - ding zijt ge - reed, Die me - laat - sen rein doet
ziel ge - do - ken is in de dor - re doods - val -

kracht, te - gen zon - de - schuld en macht.
driet zijn voor niets, redt Gij mij niet.
droeg, Uw ge - na - de is ge - noeg.
zijn, kleed mij, red mij, maak mij rein.
lei, o Gij rots, wees daar na - bij!

11 In Christus is noch west noch oost

"Gaat dan henen, onderwijst al de volken (...)" Mattheüs 28:19

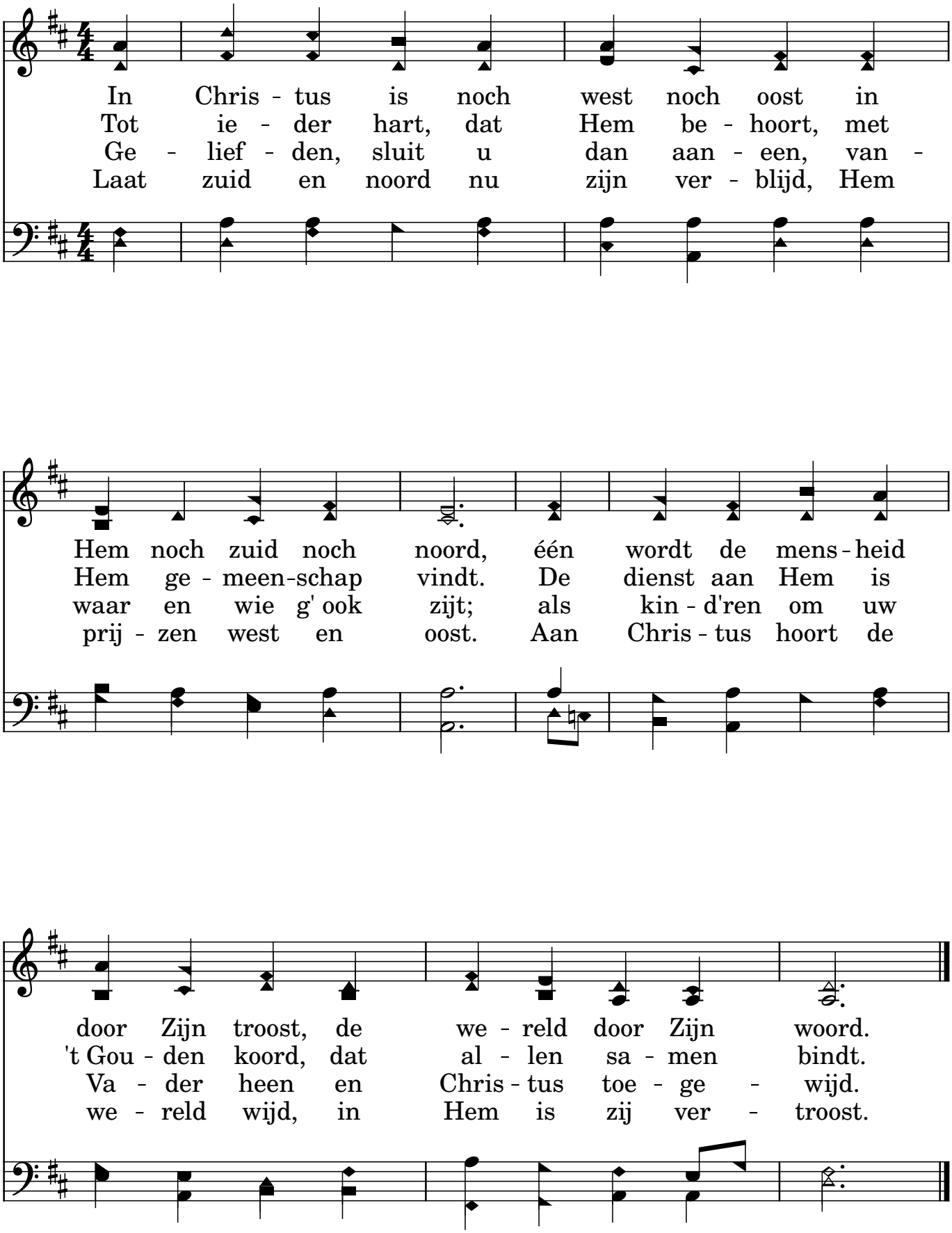

12 't Hijgend hert, der jacht ontkomen

"Gelijk een hert schreeuwt naar de waterstromen, alzo schreeuwt mijn ziel tot U, o God!" Psalm 42:2

't Hij-gend hert, der jacht ont - ko - men, schreeuwt niet ster - ker naar 't ge -
'k Heb mijn tra - nen on - der 't kla-gen tot mijn spij - ze dag en
O mijn ziel, wat buigt gij ne - der, waar - toe zijt gij ver - ont -
Maar de Heer zal uit - komst ge - ven, Hij die 's daags Zijn gunst ge -

not van de fris - se wa - ter - stro - men dan mijn ziel ver - langt naar
nacht, daar mijn spot - ters dur - ven vra - gen: "Waar is God, Dien gij ver -
rust? Voed het oud ver - trou-wen we - der, zoek in 's Hoog-sten lof uw
biedt. 'k Zal in dit ver - trou-wen le - ven en dat mel - den in mijn

God. Ja, mijn ziel dorst naar de Heer: God des le - vens! Ach, wan - neer
wacht?" Mijn be - nauw - de ziel ver-smelt, als zij zich voor og - en stelt,
lust, want God's goed - heid zal uw druk eens ver - wiss'-len in ge - luk.
lied; 'k zal Zijn lof zelfs in den nacht zin - gen, daar ik Hem ver - wacht

zal ik naad'-ren voor Uw o - gen, in Uw huis Uw naam ver - ho - gen?
hoe ik on - der stem en sna-ren feest hield met God's blij - de scha-ren.
Hoop op God, sla 't oog naar bov - en, want ik zal Zijn naam nog lo - ven.
en mijn hart, wat mij mag tref - fen, tot den God mijns le - vens hef - fen.

't Zij vreugde mijn deel

"Hallelujah! O mijn ziel! Prijs den Heere." Psalm 146:1

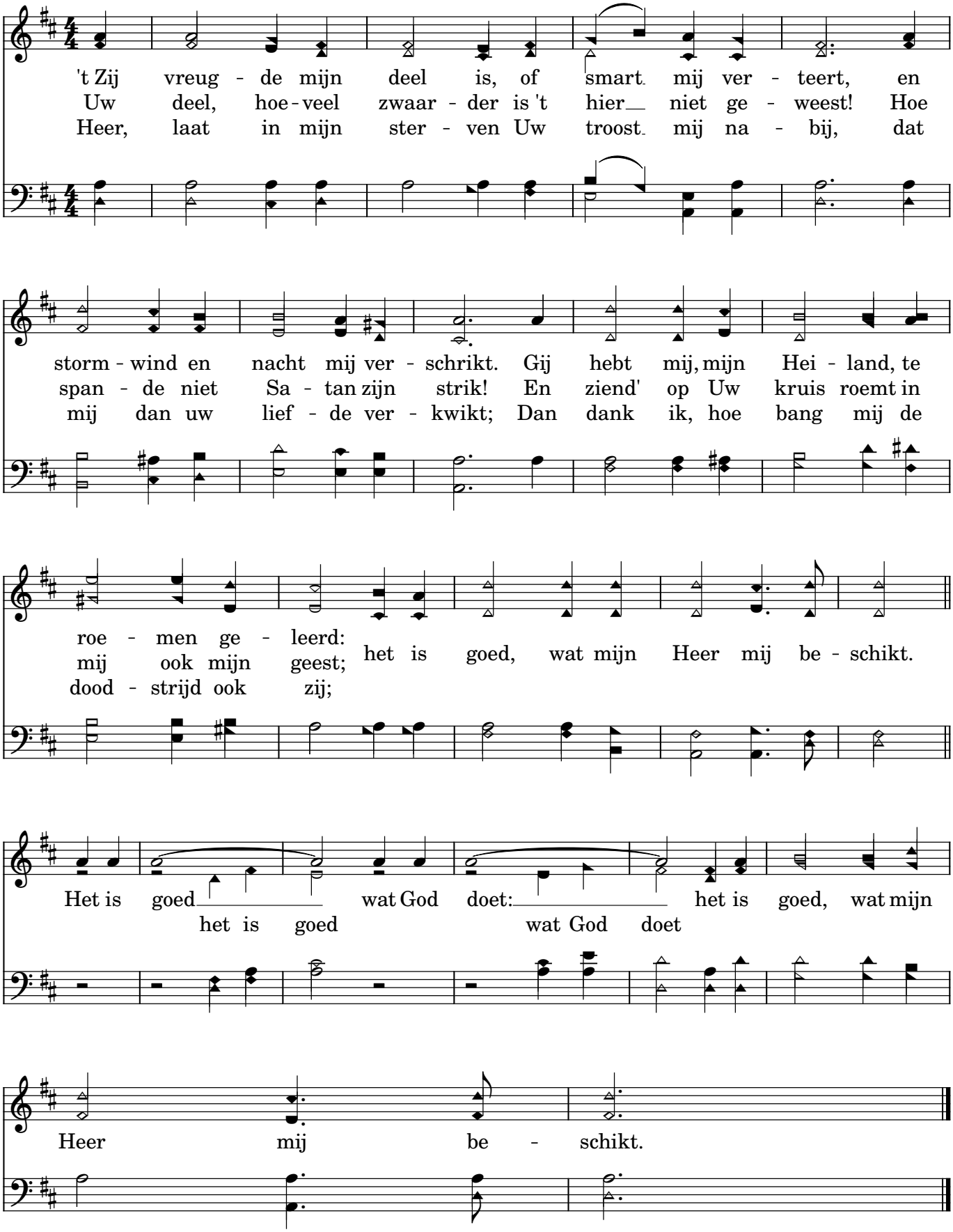

14 Op U alleen, mijn licht, mijn kracht

"(...) er is ook onder den hemel geen andere Naam,
(...) door Welken wij moeten zalig worden."
Handelingen 4:12

Op U al - leen, mijn licht, mijn kracht, stel ik mijn
U werd een mens, U daal - de neer in on - ze
Van eer - ste kreet tot laat - ste zucht leef ik in

hoop. U zorgt voor mij. Door gol - ven heen, door storm en nacht leidt mij Uw
pijn en schuld en strijd. U droeg de last, ver - re - zen Heer die ons van
U, en U in mij. Geen bo - ze macht, geen kwaad ge - rucht, niets is er

hand. U blijft na - bij. Uw vre - de diep, Uw lief - de
el - ke vloek be - vrijdt: U sloeg de zon - den aan het
dat mij van U scheidt. Want U re - geert, U o - ver -

groot ver - jaagt mijn angst, ver - drijft de dood. Mijn vas - te
kruis en brengt ons bij de Va - der thuis; want door Uw
wint, U neemt mij aan. Ik ben Gods kind. Tot - dat U

rots, mijn fun - da - ment U bent de grond waar - op ik sta.
bloed, Uw le - vens - kracht ko - men wij vrij voor God te staan.
komt, mij roept voor - goed, bent U het doel van mijn be - staan.

15

Hoe groot zijt Gij

Wim van Galen

Carl Boberg, 1885

"Wie weet niet uit alle deze, dat de hand des Heeren dit doet?" Job 12:9

O, gro - te God, als ik op de - ze we - reld de schoon-heid
Zie ik hoe Je - zus wan - del - de op aar - de, van lief - de
Als God mij een - maal roept, als ik moet ster - ven, als ik Zijn

zie van wat Gij hebt ge - maakt, als ik aan - schouw hoe al - les U ver -
voor een zon - dig volk ver - vuld, zie ik hoe Hij de lij - dens-kelk aan -
heer - lijk-heid aan-schou-wen mag, als ik het Ko - nink-rijk dan mag be -

heer - lijkt wat een-maal door Uw hand is aan - ge - raakt. Dan juicht mijn
vaard - de en aan het kruis vol - deed de zon - de - schuld.
er - ven en voor Zijn troon staan op de jong-ste dag.

hart tot U, ver-heugd en blij: Hoe groot zijt Gij! Hoe groot zijt Gij! Dan juicht mijn

hart tot U, ver-heugd en blij: Hoe groot zijt Gij! Hoe groot zijt Gij!

16 Hij wordt in 't graf gelegd

"(...) een engel des Heeren, nederdalende uit den hemel, kwam toe,
en wentelde den steen af van de deur, en zat op denzelven." Matthëus 28:2

Robert Lowry, 1826-1899

Langzaam en zachtjes

Hij wordt in 't graf ge - legd, Je - zus mijn Hei-land, men houdt ver -
Men houdt ver - geefs de wacht, Je - zus mijn Hei-land, 't ze - gel breekt
Als God het graf ont - sluit, Je - zus mijn Hei-land, ver - liest de

geefs de wacht, Je - zus mijn Heer.
door Gods kracht, Je - zus mijn Heer.
dood zijn buit: Je - zus mijn Heer.

Refrein Sneller

God's Zoon ver-rees uit het graf! Hij wierp dood en ban - den van Zich
Hij ver-rees!

af! Door Zijn al-macht o-ver-won Hij 't doods-ge-weld en de laat-ste vij-and ligt ter -
Hij ver-rees!

neer - ge-veld, Hij ver - rees! Hij ver - rees! Hal-le - lu - ja, Je - zus leeft.
Hij ver-rees! Hij ver-rees!

17

W. Barnard, Ad den Besten,
W.J. v.d. Molen

Blijf mij nabij

"(...) Blijf met ons; want het is bij den avond (...)" Lucas 24:29

William H. Monk, 1861

Blijf mij na - bij, wan - neer het duis - ter daalt.
Wees bij mij, nu de dag ten ein - de spoedt.
U heb ik no - dig, Uw ge - na - de is
Ik vrees geen kwaad, want bij mij is de Heer.
Houd, Heer, Uw kruis hoog voor mijn bre - kend oog,

De nacht valt in, waar - in geen licht meer straalt.
Al - les ver - doft wat glans be - zat en gloed.
mijn e - nig licht in nacht en duis - ter - nis.
Tra - nen en leed zijn nu niet bit - ter meer.
licht in het duis - ter, wijs de weg om - hoog.

An - de - re hel - pers, Heer, ont - val - len mij.
Al - les ver - valt in 't wis - se - lend ge - tij,
Wie an - ders zal mijn leids - man zijn dan Gij?
Waar is uw prik - kel, dood, wat dreigt ge mij?
Uw dag breekt aan, de scha - duw gaat voor - bij.

Der hul - pe - lo - zen hulp, wees mij na - bij.
maar Gij die eeu - wig zijt, blijf mij na - bij.
In nacht en on - tij, Heer, blijf mij na - bij.
Ik tri - om - feer, mij is de Heer na - bij.
In dood en le - ven Heer, wees mij na - bij.

18 Welk een vriend is onze Jezus

"(...) Ik heb u vrienden genoemd; want al wat Ik van Mijn Vader gehoord heb,
dat heb Ik u bekend gemaakt." Johannes 15:15

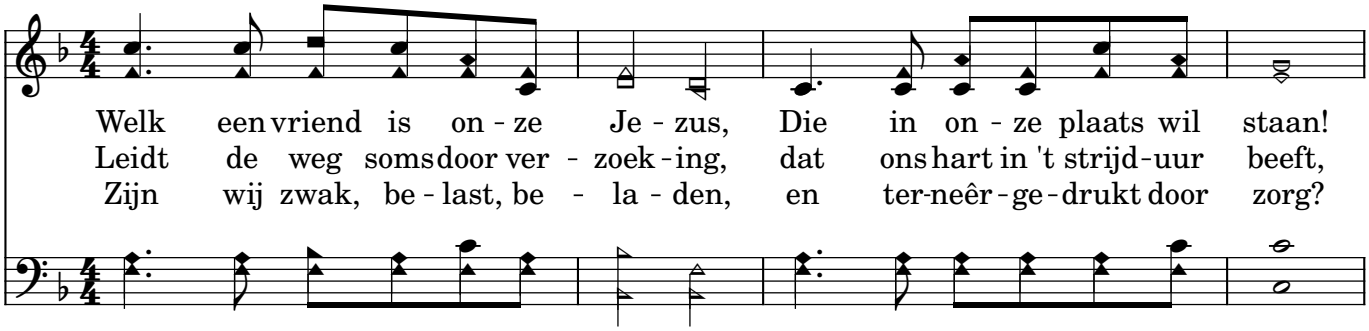

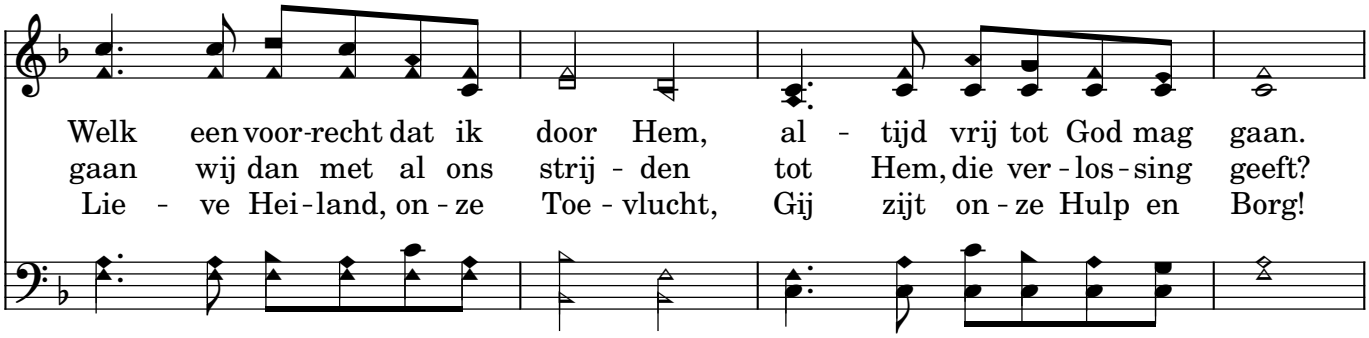

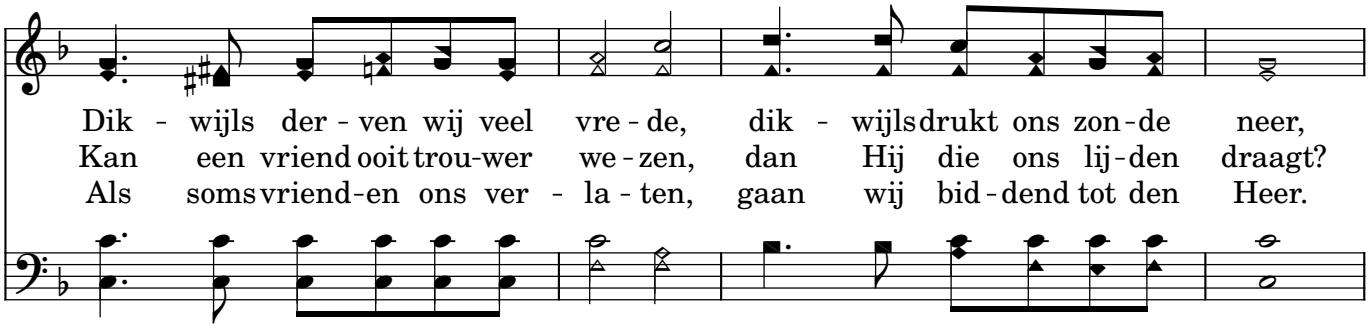

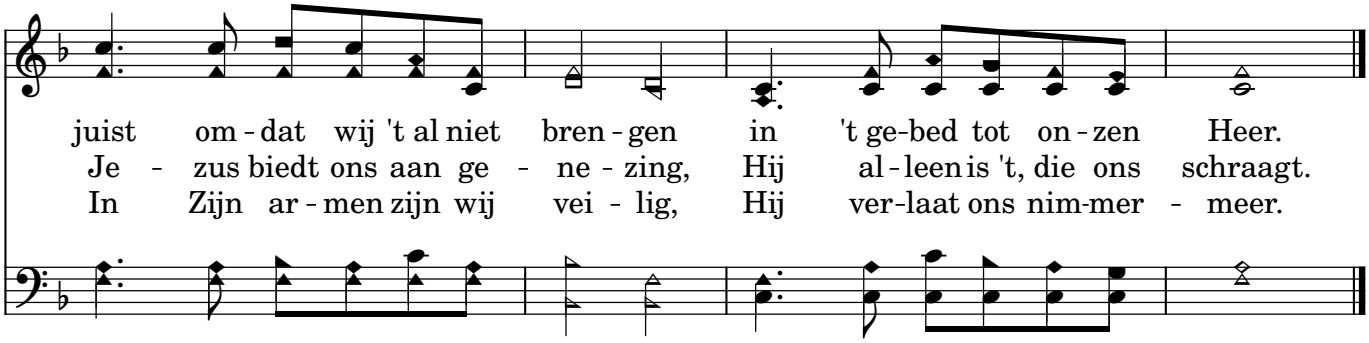

19 Spreek mij van Jezus

"Maar God bevestigt Zijn liefde jegens ons,
dat Christus voor ons gestorven is, als wij nog zondaars waren."
Romeinen 5:8

Fanny Crosby o. 1870
vertaling: M.S. Bromet

John R. Sweney 1870

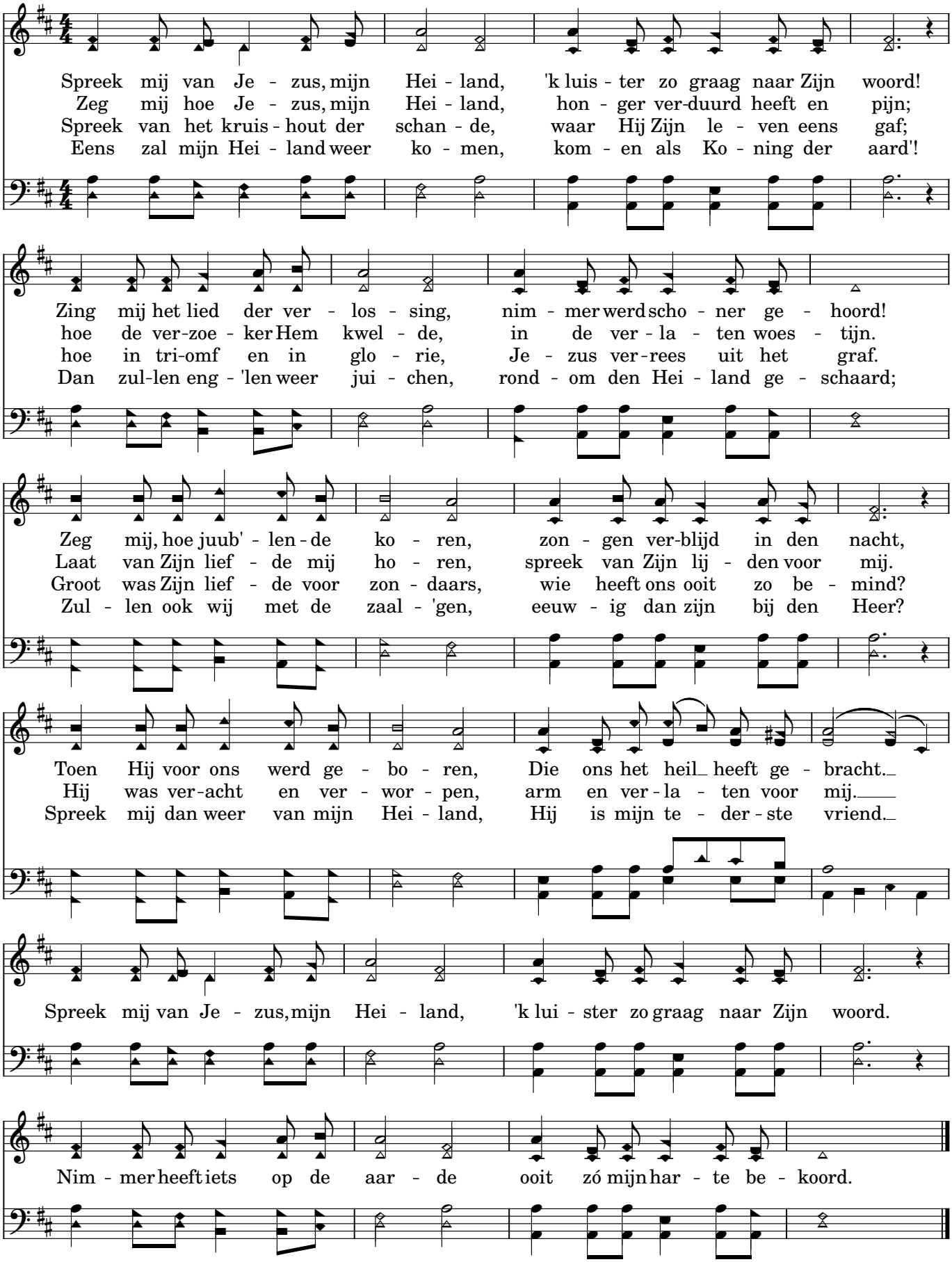

Schoonste Heer Jezus

"(...) dat ik (...) mocht wonen in het huis des Heeren,
om de liefelijkheid des Heeren te aanschouwen (...)" Psalms 27:4

Schoon - ste Heer Je - zus, Heer al - ler sfe - ren, Zoon van God, Ma - ri - a's Zoon.
Schoon zijn de wei - den, schoon zijn de bos - sen, in de scho - ne voor - jaars - tijd.
Schoon is het maan-licht, scho - ner het zon - licht, en de ster - ren al - te - maal,
Schoon zijn de bloe - men, scho - ner de men - sen, in hun jon - ge le - vens - tijd.

U wil 'k be - min - nen, U wil ik e - ren Gij mij - ner zie - le vreugd en kroon.
Je - zus is scho - ner, Je - zus is rei - ner, Die ons be - droef - de hart ver - blijdt.
Je - zus straalt scho - ner, Je - zus straalt rei - ner, dan 't eng - 'len - heir in 's he - mels zaal.
Zij moe - ten ster - ven, een - maal ver - der - ven, maar Je - zus leeft in eeuw - ig - heid.

21

Veilig in Jezus' armen

M.S. Bromet

W.H. Doane

"(...) Hij zal de lammeren in Zijn armen vergaderen (...)" Jesaja 40:11

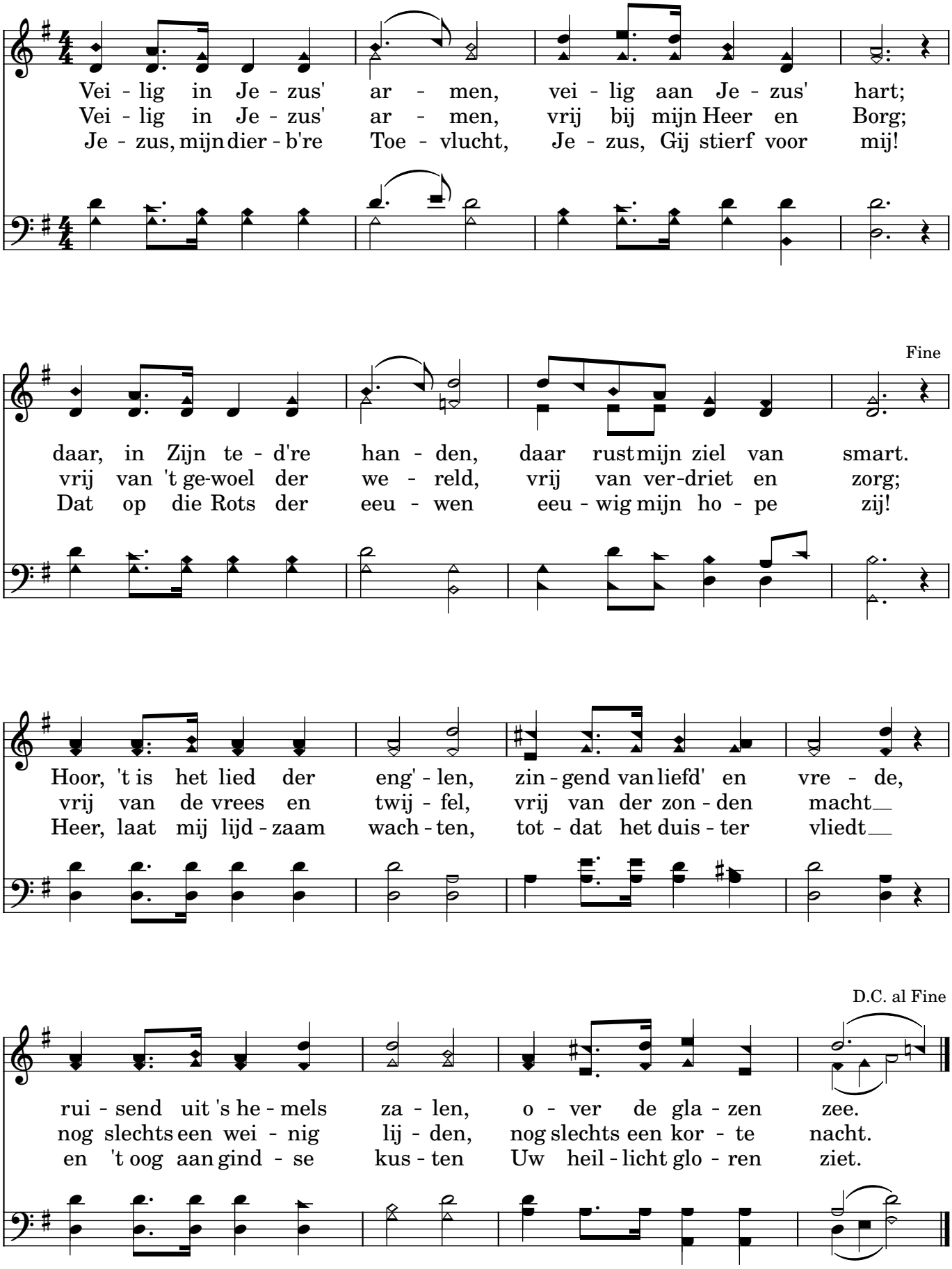

Vrede zij u

"(...) Vrede zij ulieden, gelijkerwijs Mij de Vader gezonden heeft,
zende Ik ook ulieden." Johannes 20:21

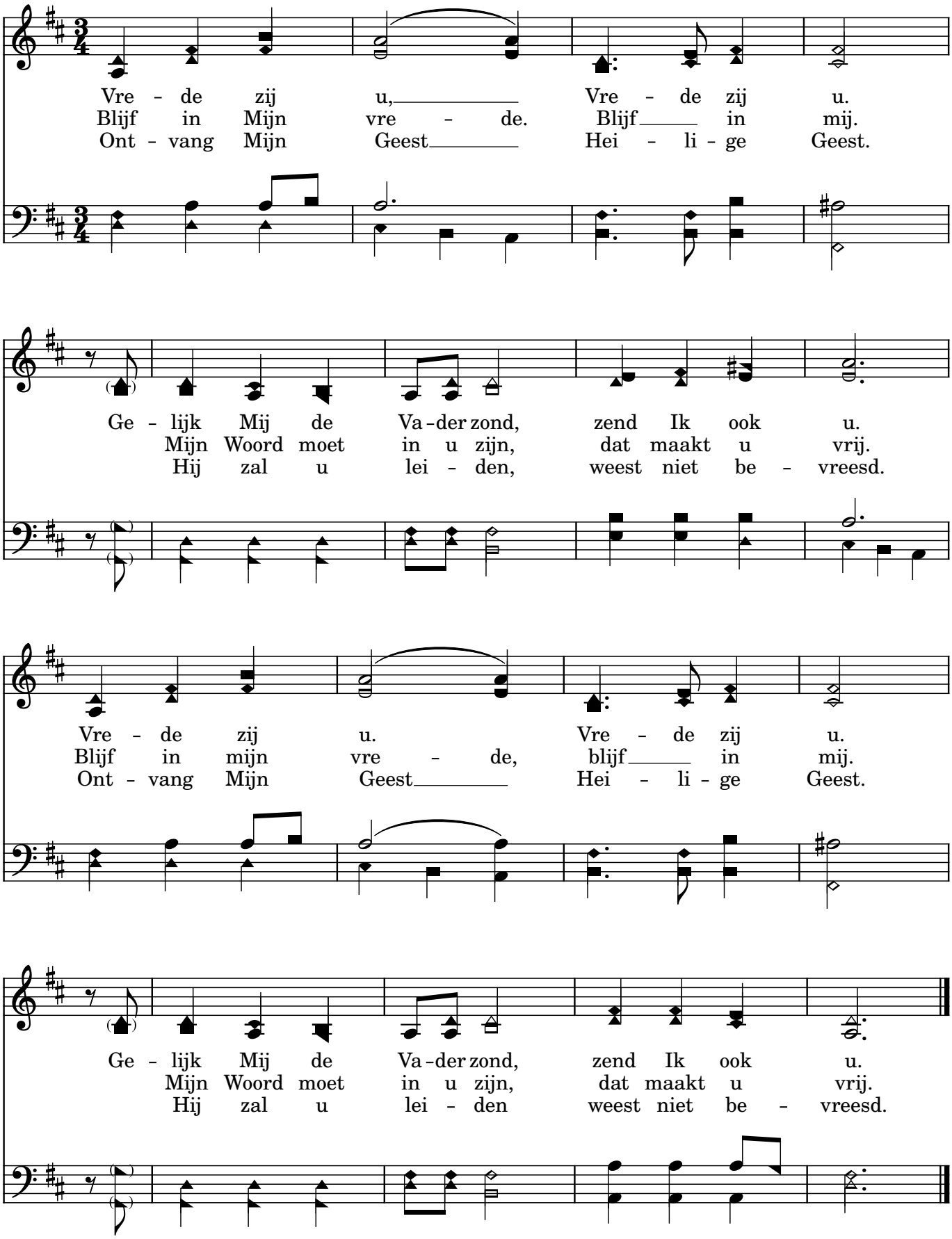

23

Heer diep in mij aanwezig

tekst: Eppie Dam

"De ogen des Heeren zijn in alle plaatsen,
beschouwende de kwaden en de goeden." Spreuken 15:3

muziek: Hindrik van der Meer

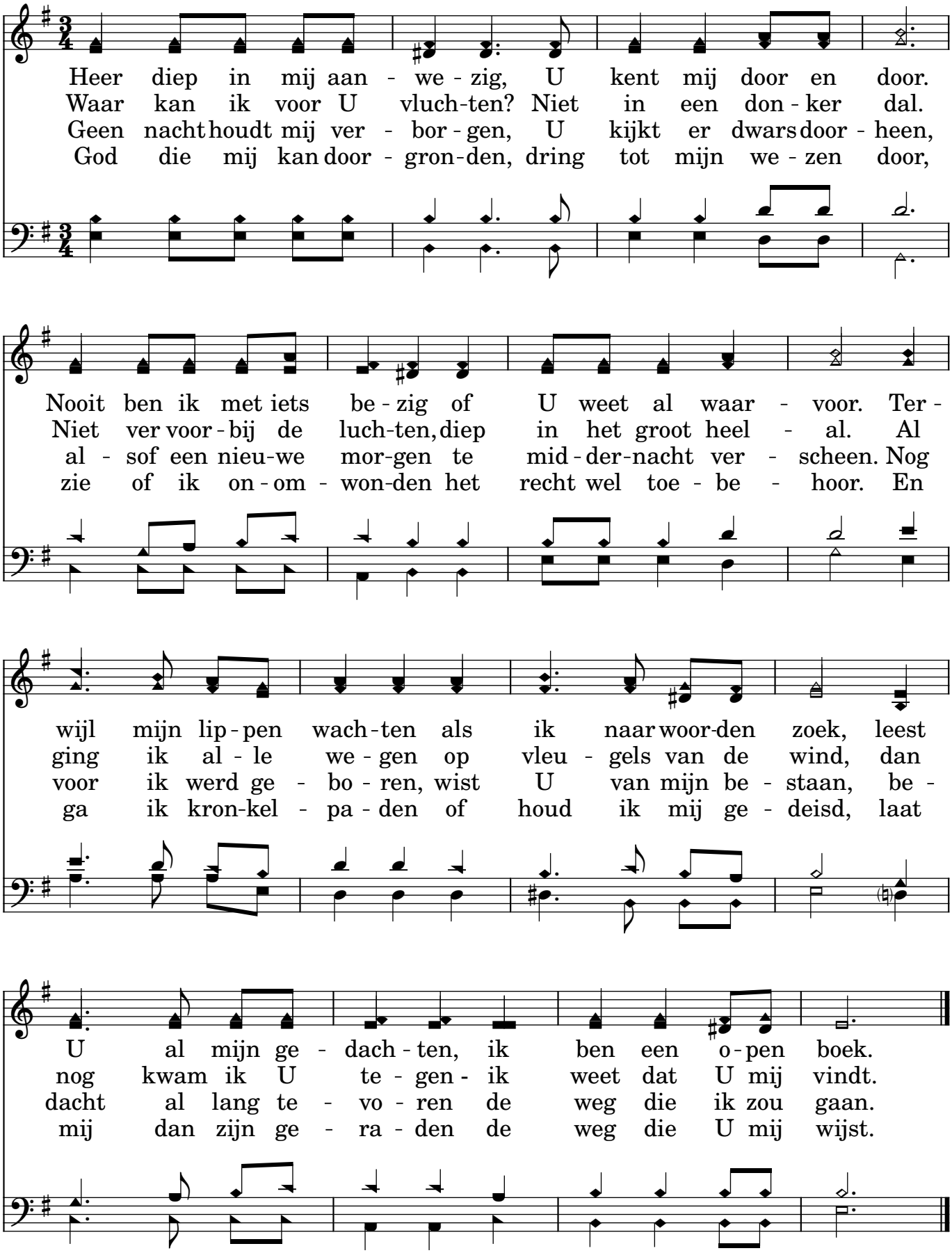

24 Waar de mensen dwalen in het donker

Waar de men - sen dwa-len in het don - ker, draai je om en zie het nieu-we
Waar de men - sen lij - den on-der on - recht in een we - reld die geen vre - de
Steek een kaars aan te - gen al het duis - ter, als een te - ken in een ban-ge

licht, zie het licht dat God ons gaf in Je - zus, zie de
vindt, heb ver - trou - wen, draag het kruis met blijd - schap, er is
tijd, dat ons le - ven niet in wan-hoop ein - digt; dat de

mens die ie - der mens ver - licht.
licht dat al - les o - ver - wint.
vre - de ster - ker is dan strijd.

Want het licht is ster-ker dan het don-ker en het dag - licht o - ver-wint de

nacht, zoek je weg niet lan-ger in het duis - ter, keer je om en zie Gods nieu-we dag.

tekst Robert Willis - 'In a world where people walk in darkness'
vertaling Coen Wessel
melodie Richard Shephard - Let Us Light a Candle
zetting Christiaan Winter

25

Vervuld van Uw zegen

(lb. 425)

"(...) Mijn woord (...) zal niet ledig tot Mij wederkeren" Jesaja 55:11

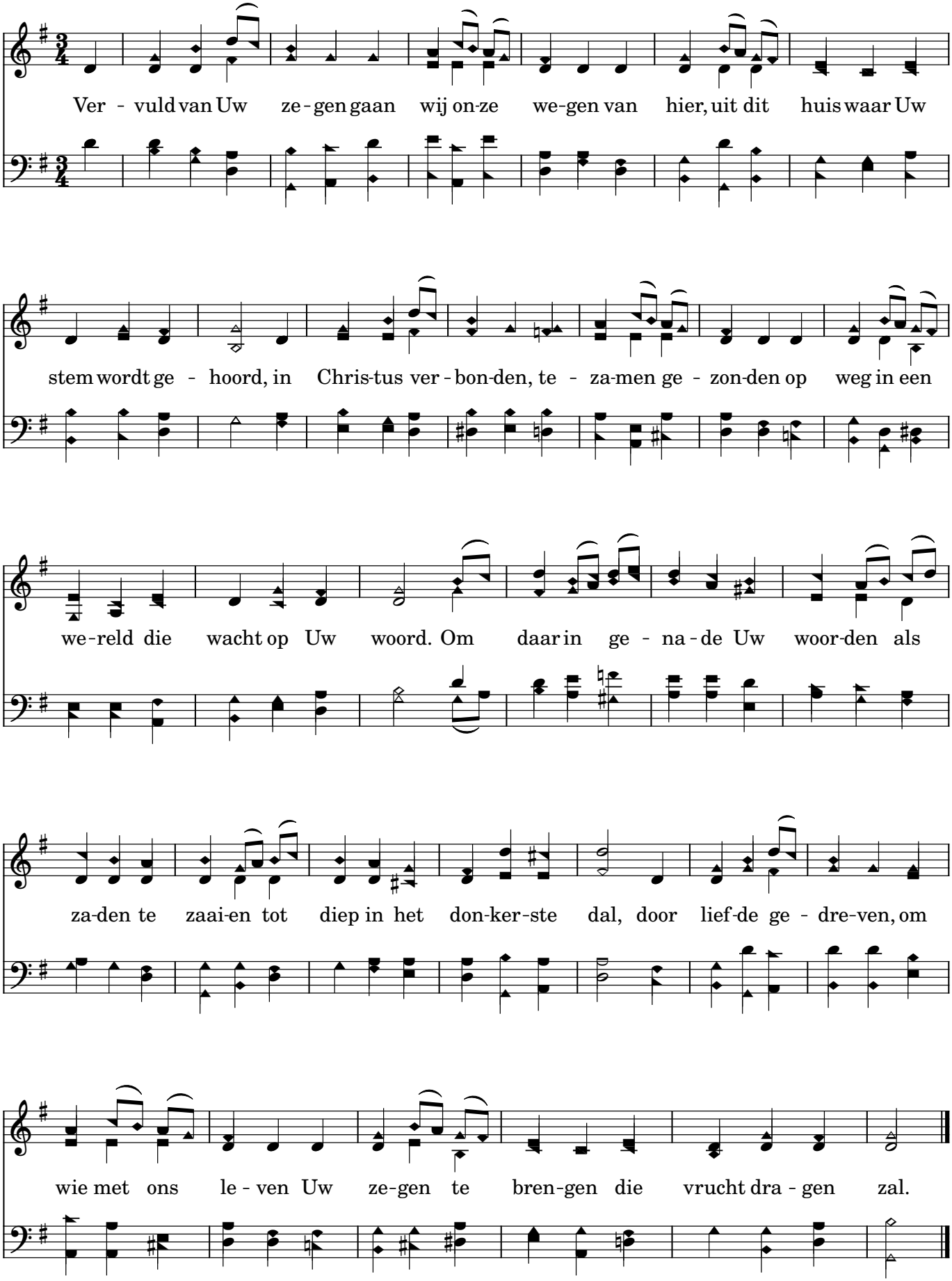

Wees stil en weet: Ik ben uw God

"Laat af, en weet, dat Ik God ben;
Ik zal verhoogd worden onder de heidenen,
Ik zal verhoogd worden op de aarde. (...)" Ps. 46:11

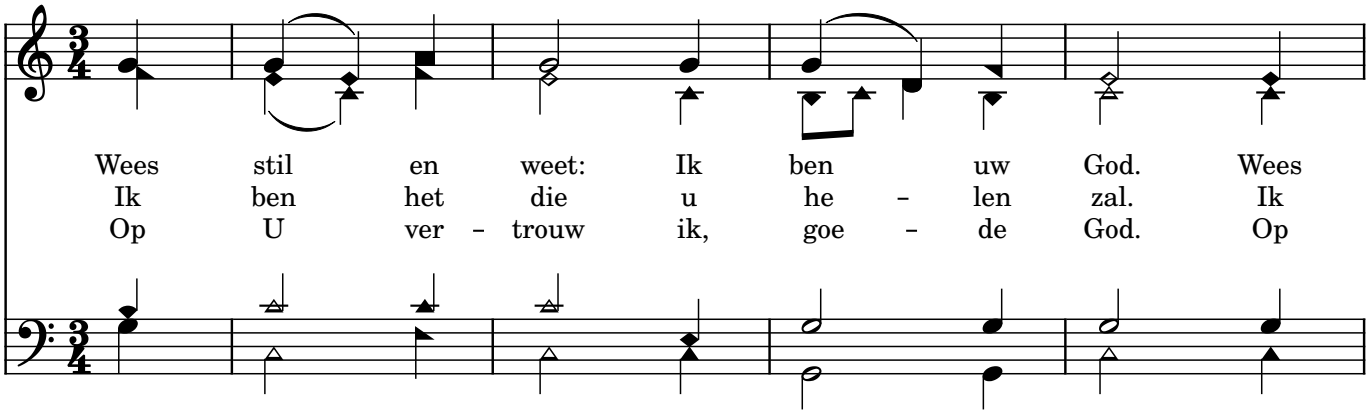

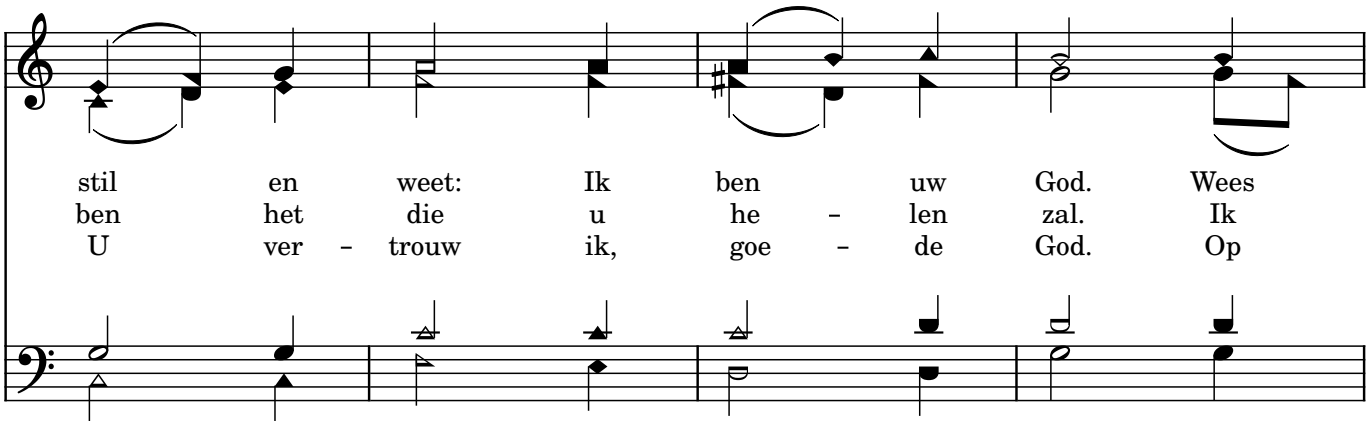

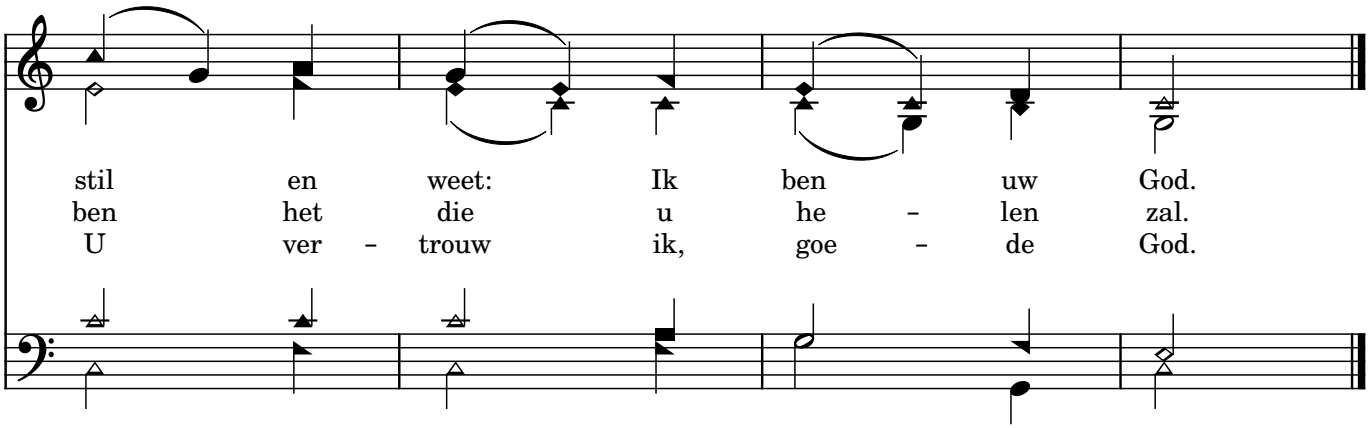

27 Daar juicht een toon, daar klinkt een stem

"En God heeft ook den Heere opgewekt,
en zal ons opwekken door Zijn kracht." I Korintiërs 6:14

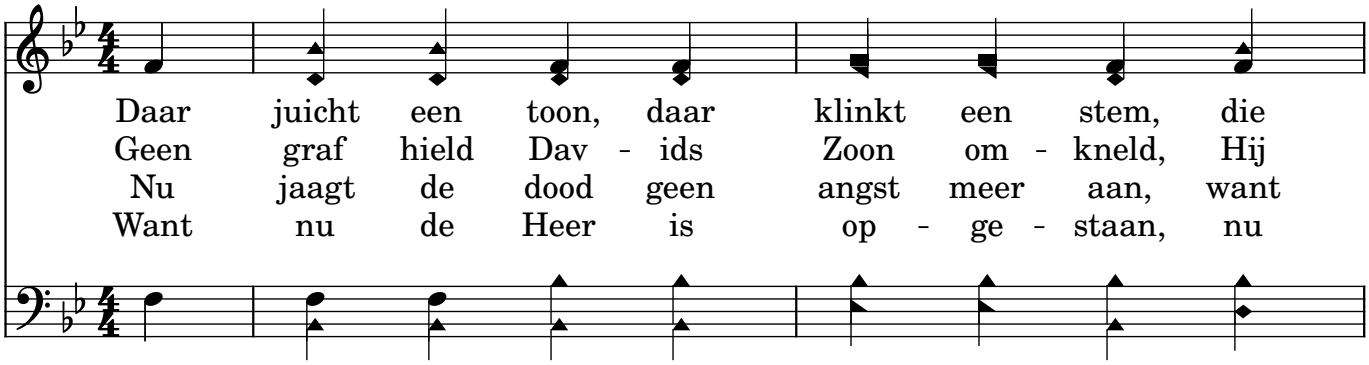

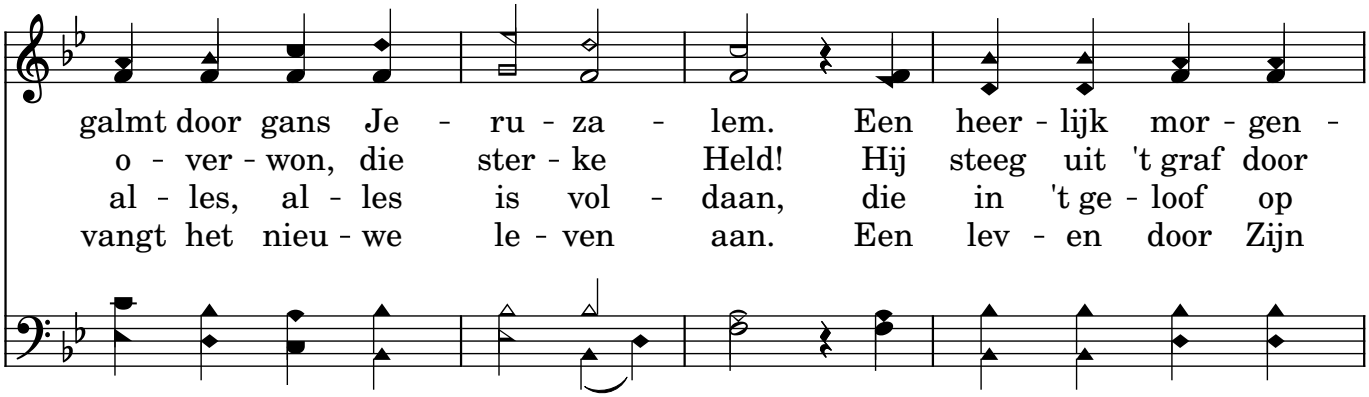

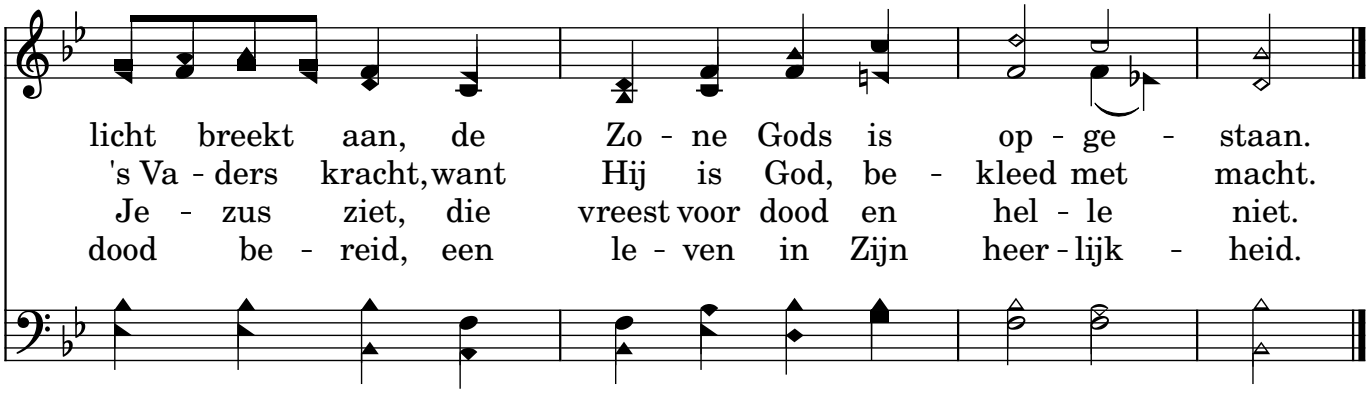

Mijn Jezus, ik hou van U

"Niemand heeft meerder liefde dan deze,
dat iemand zijn leven zette voor zijn vrienden." Johannes 15:13

Mijn Je - zus, ik hou van U, ik noem U mijn vriend.
Mijn Je - zus, ik hou van U, want U hield van mij.
Ik zal van U hou - den in le - ven en dood.
Als ik in Uw glo - rie, Uw eeu - wig-heid kom,

Want U nam de straf op U, die ik had ver - diend.
Toen U aan het kruis hing, een wond in Uw zij.
En ik wil U prij - zen, zelfs dan in mijn nood.
dan buig ik mij voor U, in Uw hei - lig - dom.

De gro - te ver - los - ser, mijn red - der bent U;
Voor mij de ge - na - de, een door - nen-kroon voor U;
Als ik kom te ster - ven, dan roep ik tot U;
Ge - kroond met Uw heer - lijk - heid, zal 'k zing - en voor U:

'k heb van U ge - hou - den, maar nooit zo - veel als nu.

29 Abba, Heit, ik bin fan Jo

"Om't jimme soannen binne, hat
God de Geast fan syn Soan ús yn
it herte stjoerd, dy't ropt: Abba, Heit. " Galatiërs 4:6

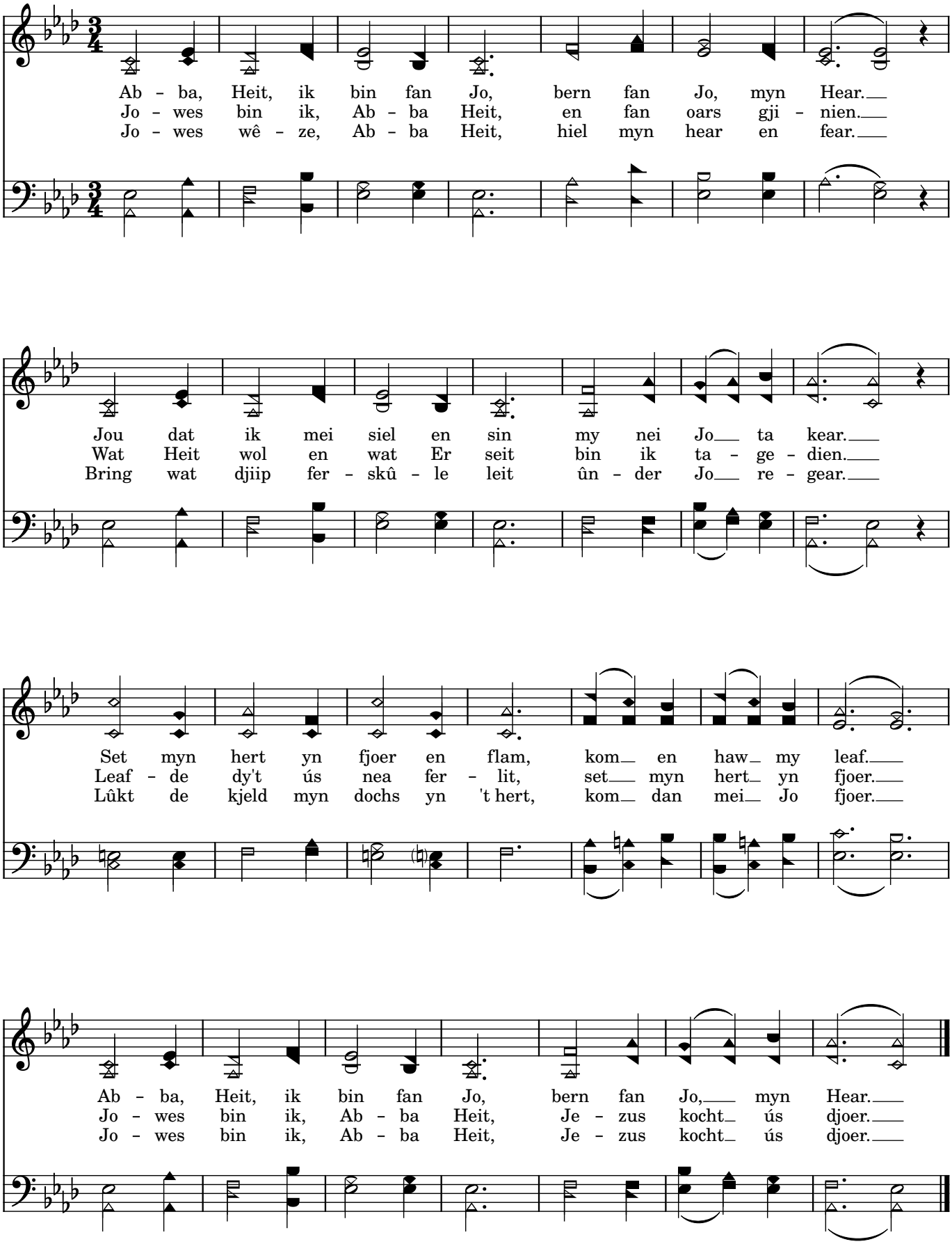

Abba, Heit, ik bin fan Jo, bern fan Jo, 29
Blijf Mij Nabij 17
Daar Juicht Een Toon 27
De God des heils wil mij ten herder 8
De Heer Is Mijn Hulp 5
Elk uur, elk ogenblik, steun ik op U; 5
Groot Is Uw Trouw 1
Heer Diep In Mij Aanwezig 23
Hij Die Rustig En Stil 2
Hij Wordt In 't Graf Gelegd 16
Hoe Groot Zijt Gij 15
Ik Voel De Winden Gods Vandaag 3
In Christus Is Noch West Noch Oost 11
Jezus Losser Van Mijn Ziel 6
Jowes Bin Ik Abba Heit 29
K Zie Het Land 7
Mijn Jezus Ik Hou Van U 28
Neem Mijn Leven Laat Het Heer 9
O, grote God, als ik op deze wereld de 15
Op U Alleen 14
Psalm 23 8
Rots Der Eeuwen 10
Rots waaruit het leven welt, 10
Schoonste Heer Jezus 20
Spreek Mij Van Jezus 19
't Hijgend Hert Der Jacht Ontkomen 12
't Zij Vreugde Mijn Deel Is 13
Veilig In Jezus Armen 21
Vervuld Van Uw Zegen 25
Vrede Zij U 22
Waar De Mensen Dwalen In Het Donker 24
Wees Stil En Weet 26
Welk Een Vriend Is Onze Jezus 18
Zoals Gij Zijt 4