Liedbundel der Nederlandse Anabaptisten

3e editie
mei 2025

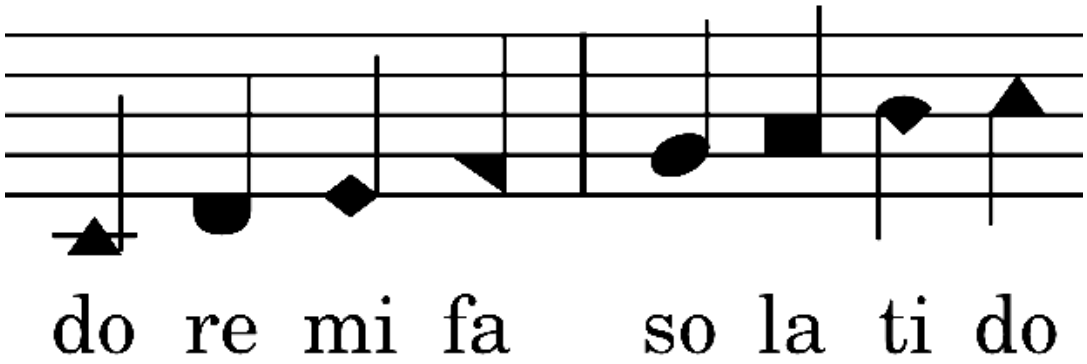

Vierstemmig zingen voor iedereen

Dit Christelijk liedboek hebben we samengesteld voor de beginnende zinger, geïnspireerd door de manier van zingen bij de Mennonieten en Dunkard Brethren in Amerika. Zonder eerdere muzikale kennis kunt u met deze bundel leren vierstemmig, zonder instrumentale begeleiding te zingen (*acapella*). Daartoe hebben we een duidelijke notatie gekozen, met alle verzen tussen de notenbalken, en een bijbehorende website om de partijen te kunnen horen.

anabaptist.nl/liedboek

Op de website kunt u alle liederen in dit boek beluisteren, en daarbij ook zelf kiezen welk volume u wilt voor iedere losse partij. De partijen boven de liedtekst zijn de damespartijen; Sopraan (boven), Alt (onder). De partijen daaronder zijn de partijen voor de heren; Tenor (boven) en Bas (onder).

Als u bijvoorbeeld de alt-partij wilt instuderen kunt u eerst “All” op een laag pitje zetten, en vervolgens “Alto” wat hoger instellen. Kent u uw partij eenmaal goed? Dan kunt u juist proberen mee te zingen met de tegenovergestelde opstelling, “All” omhoog en de eigen partij zacht afgesteld.

Met “Tempo” kunt u ook de snelheid van het stuk aanpassen. In de lijst eronder kunt u op de afspeelknop drukken om dat lied af te spelen.

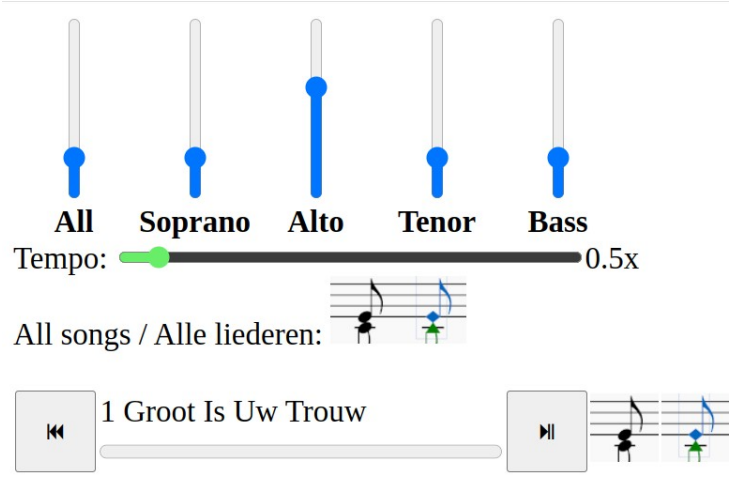

Moge de Heere uw stem gebruiken om Zijn grote liefde en genade te bejubelen, en moge dit boek u daarbij helpen.

Met liefde, zorg en gebed samengesteld door de familie McGlinn

1 Groot is Uw trouw, o Heer

"Zij zijn allen morgen nieuw, Uw trouw is groot." Klaagliederen 3:23

Groot is Uw trouw, o Heer, mijn God en Va - der. Er is geen
Zo - mer en win - ter en voor-jaar en oogst-tijd, zon, maan en
Gij geeft ons vre - de, ver - ge - ving van zon - den, en Uw na -

scha-duw van om - keer bij U. Ben ik on - trouw, Gij blijft im - mer de -
ster - ren, ge - zet in hun baan, ge - heel Uw schep-ping ge - tuigt van Uw
bij - heid, die sterkt en die leidt, kracht voor van - daag, blij - de hoop voor de

zelf - de, die Gij steeds waart, dat be - wijst Gij ook nu.
trouw, Heer, die ons be - waart en leidt heel ons be - staan.
toe - komst, Gij geeft het le - ven tot in eeuw - ig - heid.

Groot is Uw trouw, o Heer; groot is Uw trouw, o Heer, ie - de - re mor-gen aan

mij weer be - toond. Al wat ik no - dig had, hebt Gij ge -

ge - ven, groot is Uw trouw, o Heer, aan mij be - toond.

2

Hij die rustig en stil

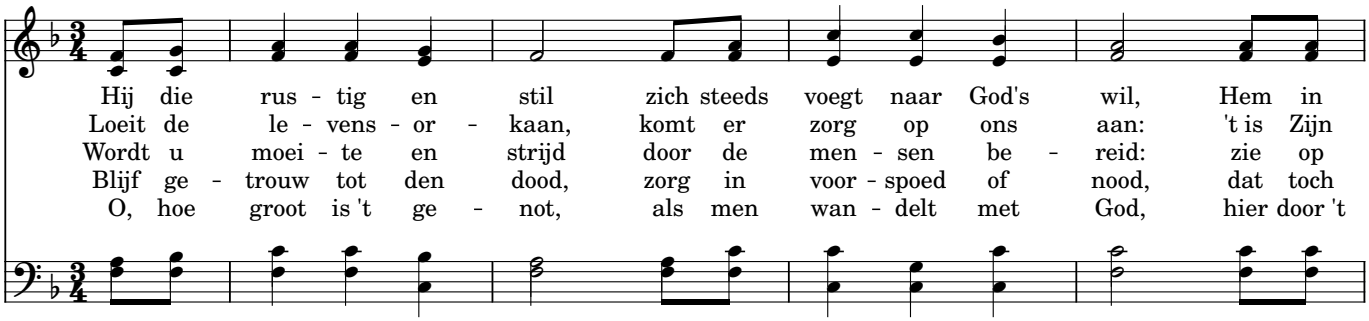

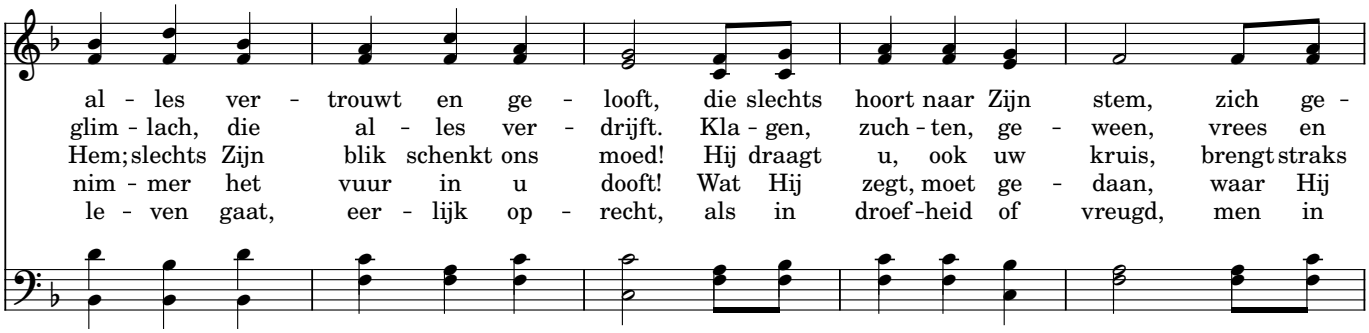

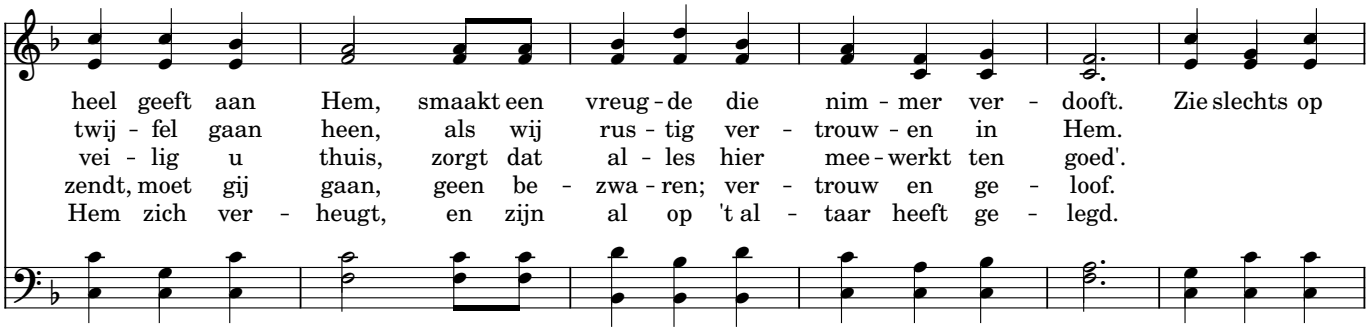

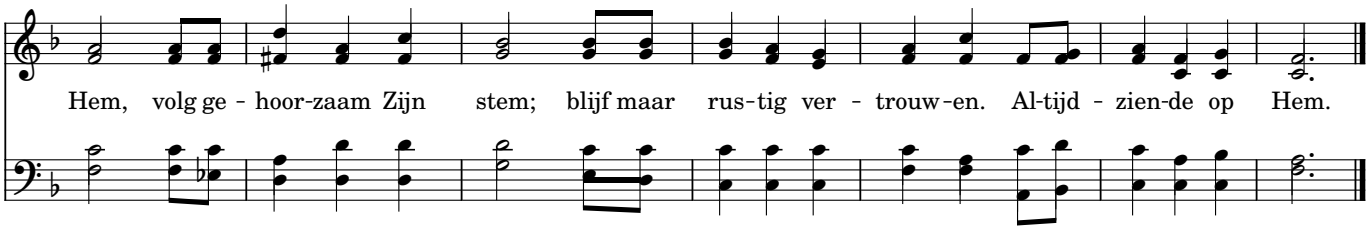

3

Ik voel de winden Gods vandaag

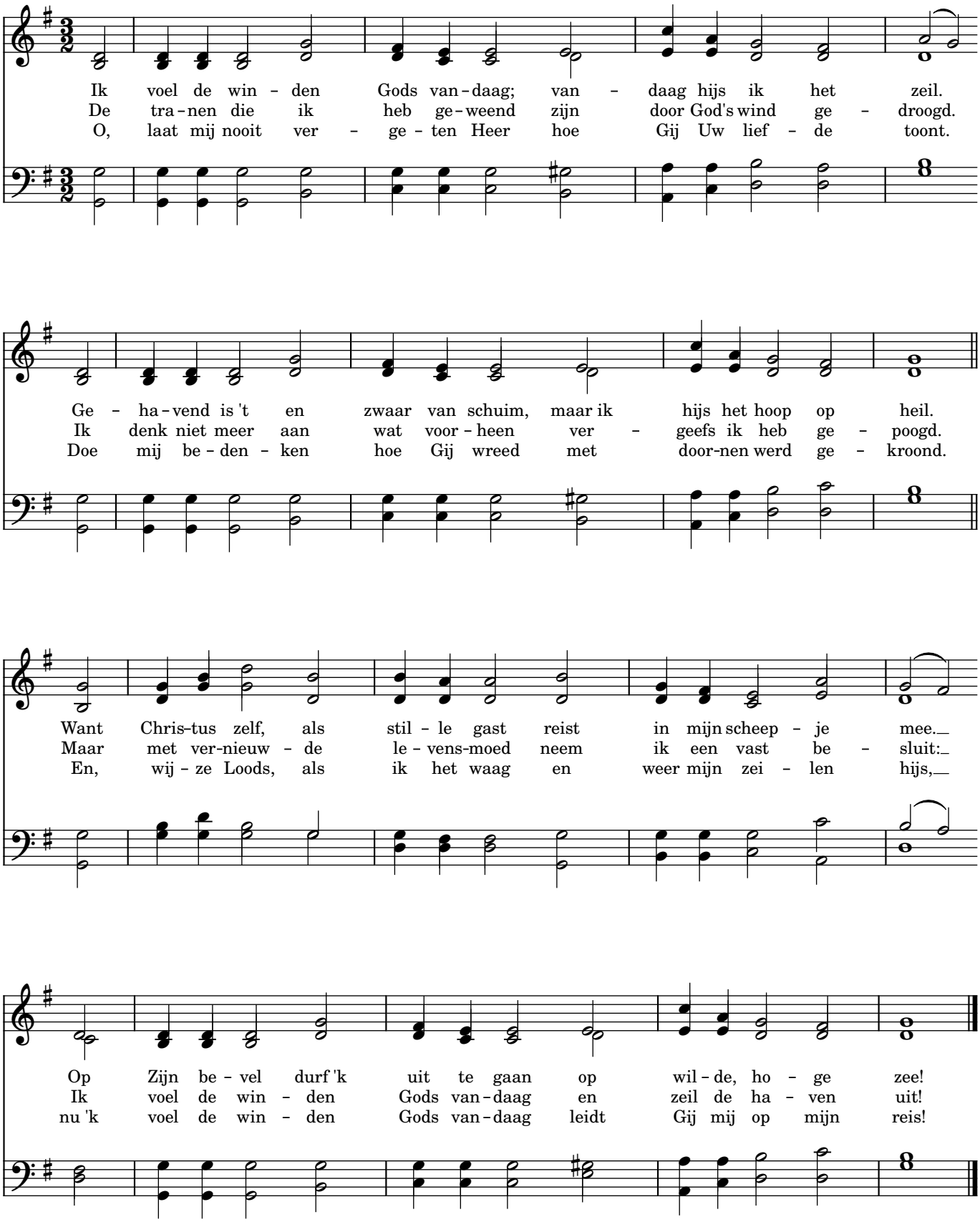

Zoals gij zijt

"(...) niet uit de werken der wet,
maar door het geloof van Jezus Christus (...)" (Gal. 2:16)

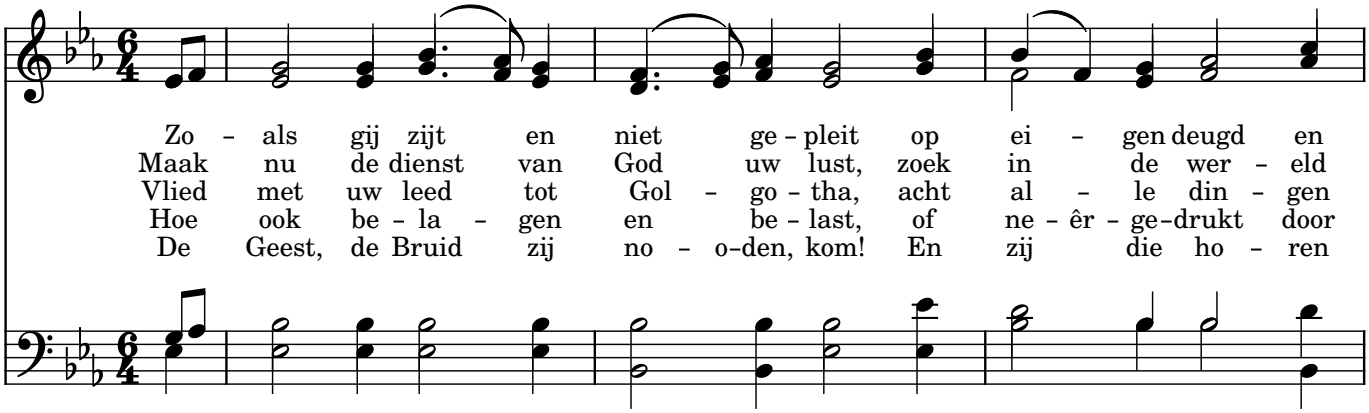

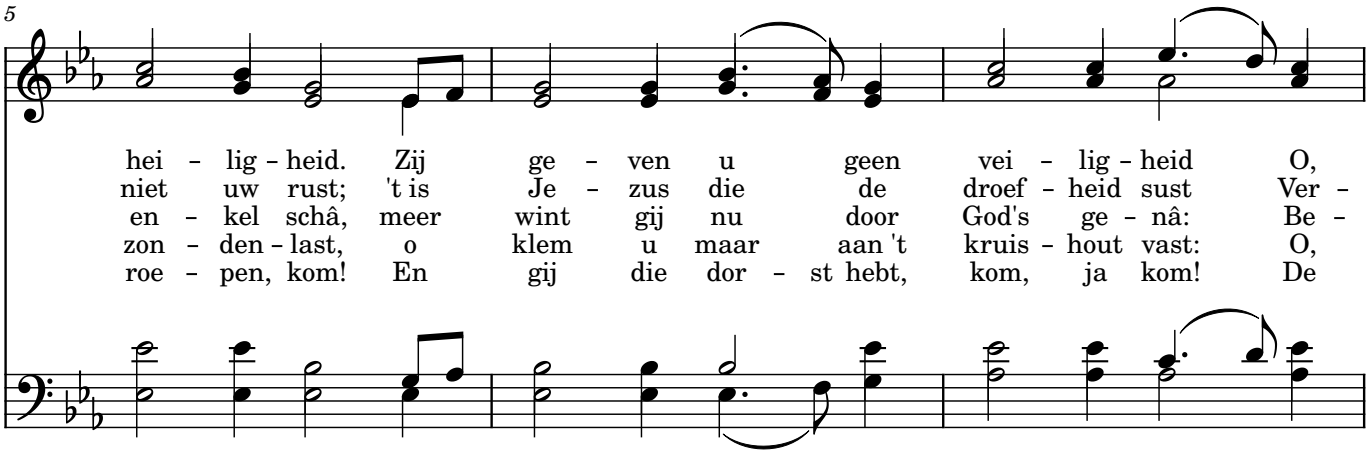

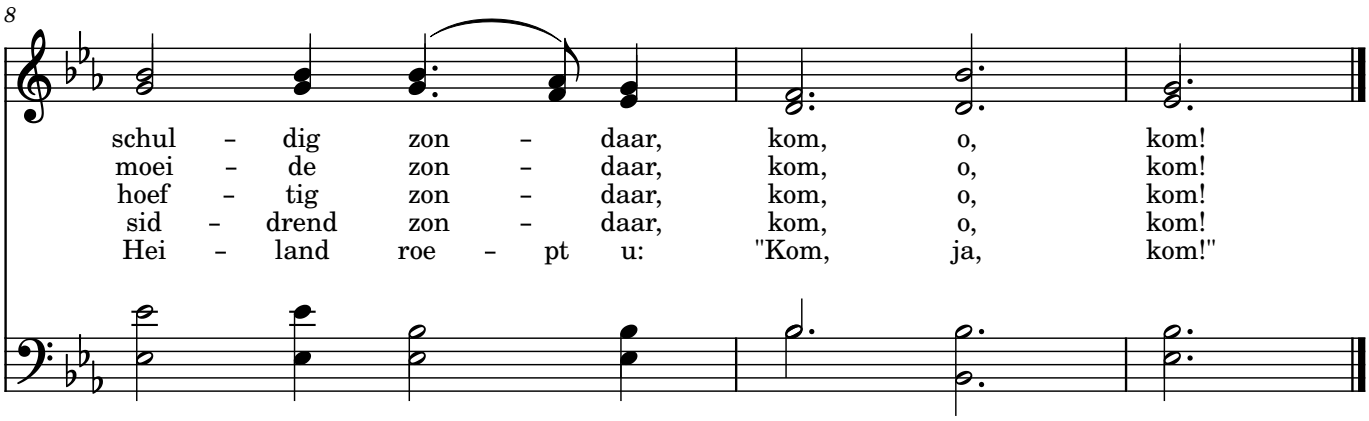

5 De Heer is mijn hulp

"(...) verhoor mij; want ik ben ellendig en nooddruftig." Psalm 86:1

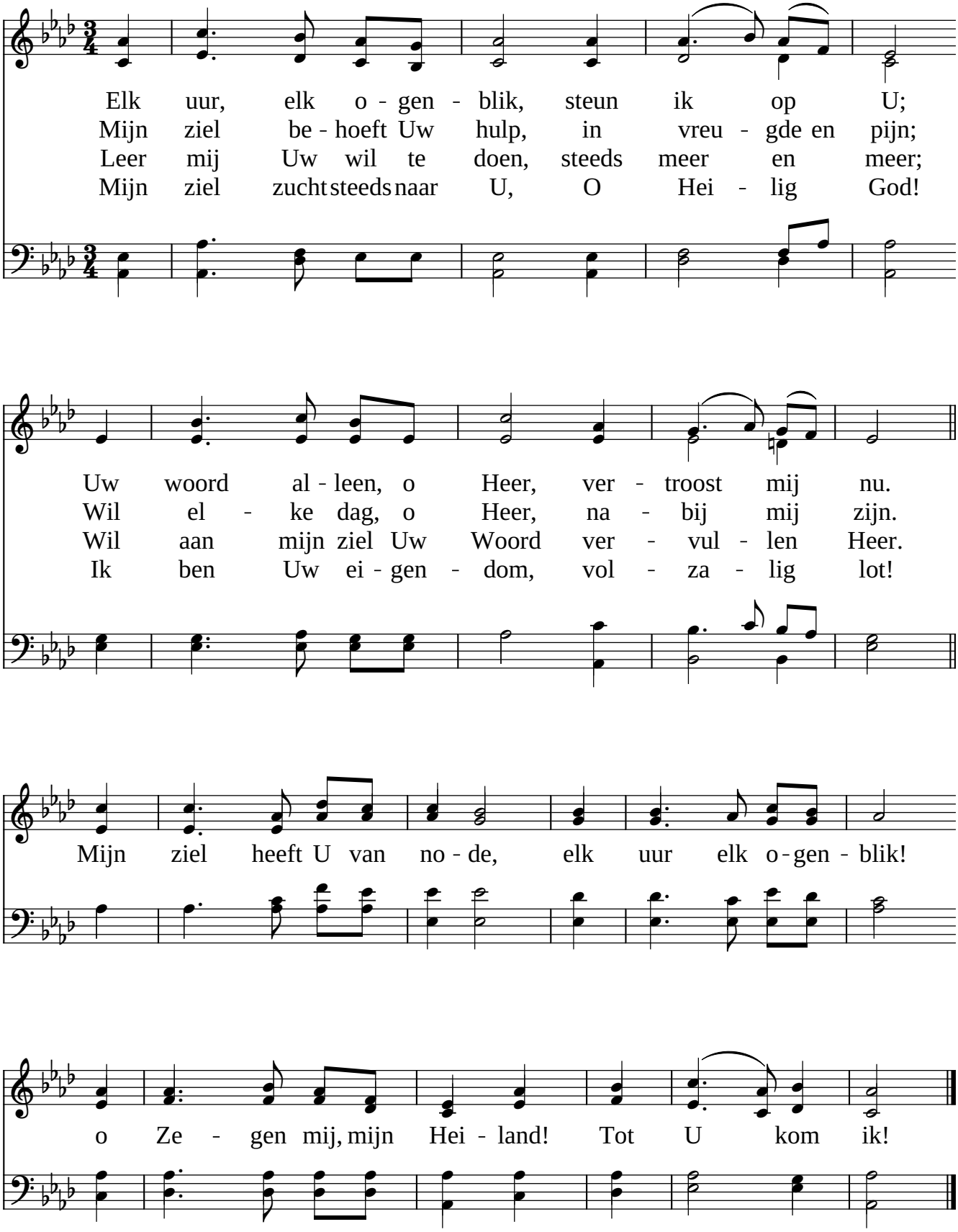

Jezus, Losser van mijn ziel

"Want ik weet: mijn Verlosser leeft, en Hij zal de laatste over het stof opstaan;" Job 19:25

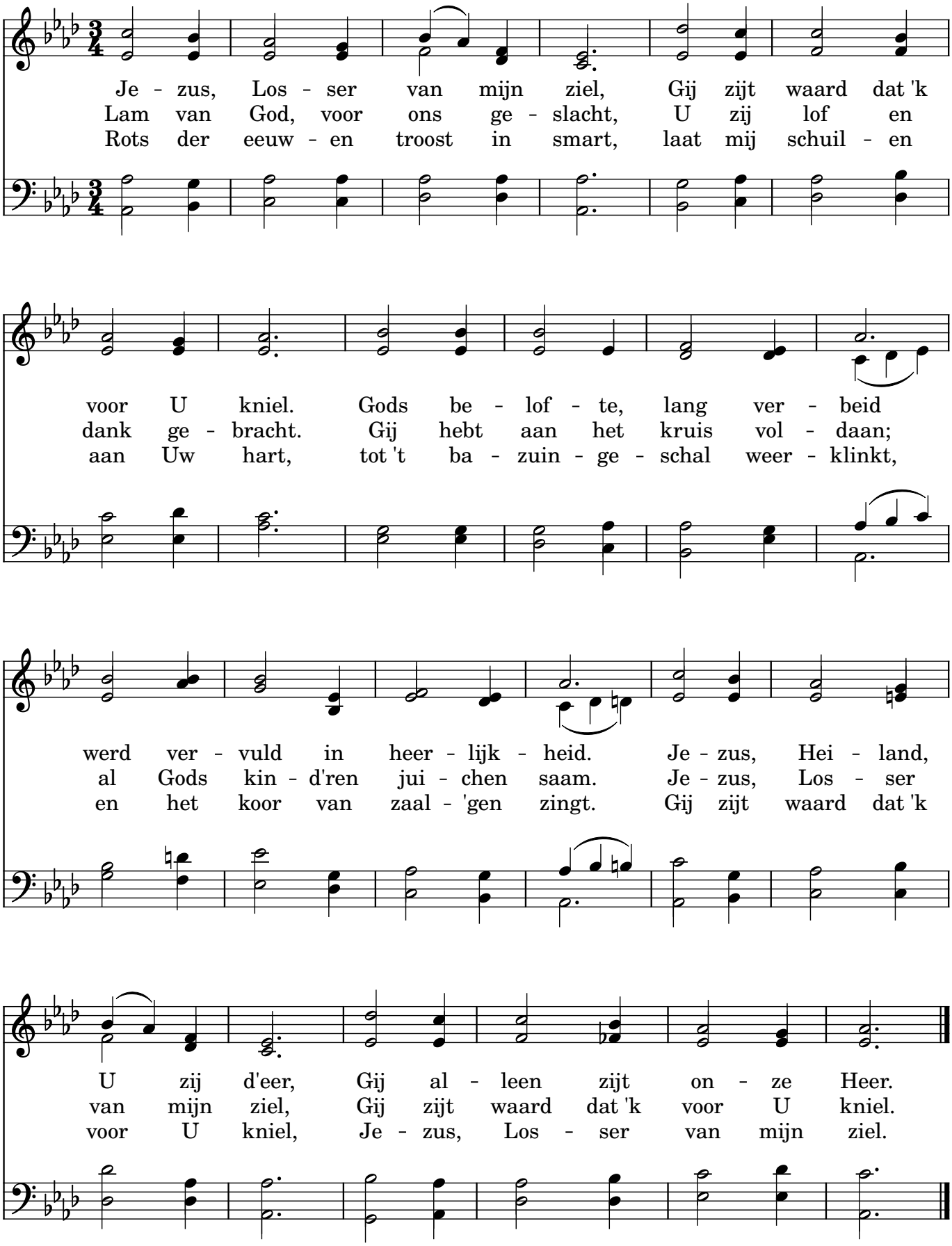

7 'k Zie het land

"In het huis Mijns Vaders zijn vele woningen (...)" Johannes 14:2

'k Zie het land, waar de zon nim-mer daalt en de Eng'-len in blin-kend ge-
In dat land zin-gen wij eeuw-ig voort 't heer-lijk lied van ver-los-sing en
In dat land is geen zon-de of smart, geen ver-zoek-ing of boos-heid in 't
In dat land is geen hong-er of dorst, ov-er-vloei-end de lev-ens-fon-
Tot de Va-der, zo mild en zo goed, rijst ons lof-lied op dank-ba-re

waad, door Gods lief-de en Zijn licht om-straald, waar het
vreê; in dat land, waar geen zucht wordt ge-hoord, zijn wij
hart; on-be-kend is daar ziek-te en pijn, o, wat
tein; zor-gen wor-den daar niet meer ge-torst, Chris-tus
toon; ja, wij prij-zen Hem voor Je-zus' bloed, voor het

Lam als ge-slacht voor mij staat.
vrij van ver-druk-king en wee.
zal het toch heer-lijk daar zijn!
al-les in al-len zal 't zijn.
heil, ons ge-wrocht door Gods Zoon.

Naar dat land vol van licht, is de weg van Zijn kin-d'ren ge-

Naar dat land vol van licht, is de weg van Zijn

richt. In dat land van Gods heil, zul-len

kin-d'ren ge-richt. In dat land van Gods heil zul-len wij

wij voor Gods troon jui-chend staan.

Psalm 23

"De HEERE is mijn Herder, mij zal niets ontbreken."

De God des heils wil mij ten her - der we - zen, 'k heb geen ge - brek 'k heb geen ge - vaar te vre - zen. Hij zal mij zacht in lie - fe - lij - ke wei - den, aan de oe - vers van zeer stil - le waat'-ren lei - den. Hij sterkt mijn ziel, richt om Zijn naam mijn tre - den in het ef - fen spoor van Zijn ge - rech - tig he - den.

Ik vrees niet, neen, schoon ik door duist - 're da - len in doods - ge-vaar be - kom - merd om moest dwa - len. Gij blijft mij bij in al - le te - gen - spoe - den: uw stok en staf zal mij al - toos be - hoe - den. Gij troost mijn ziel, en richt in me - de - do - gen de ta - fel aan voor mij - ner haat' - ren o - gen.

Gij zalft mijn hoofd, Gij doet mijn blijd - schap groei - en en van uw heil door Uw gunst ge - ge - ven, zal nim-mer mij ver - la - ten, volgt mij al mijn doet U mij de be - ker over - ver - vloei - en. Het za - lig goed, mij le - ven, zo - dat ik in het hei - lig huis des Her - en een lan - ge reeks van da - gen blijf ver - ke - ren.

Neem mijn leven, laat het, Heer

"En wie is er willig, heden zijn hand den Heere te vullen?" I Kronieken 29:5

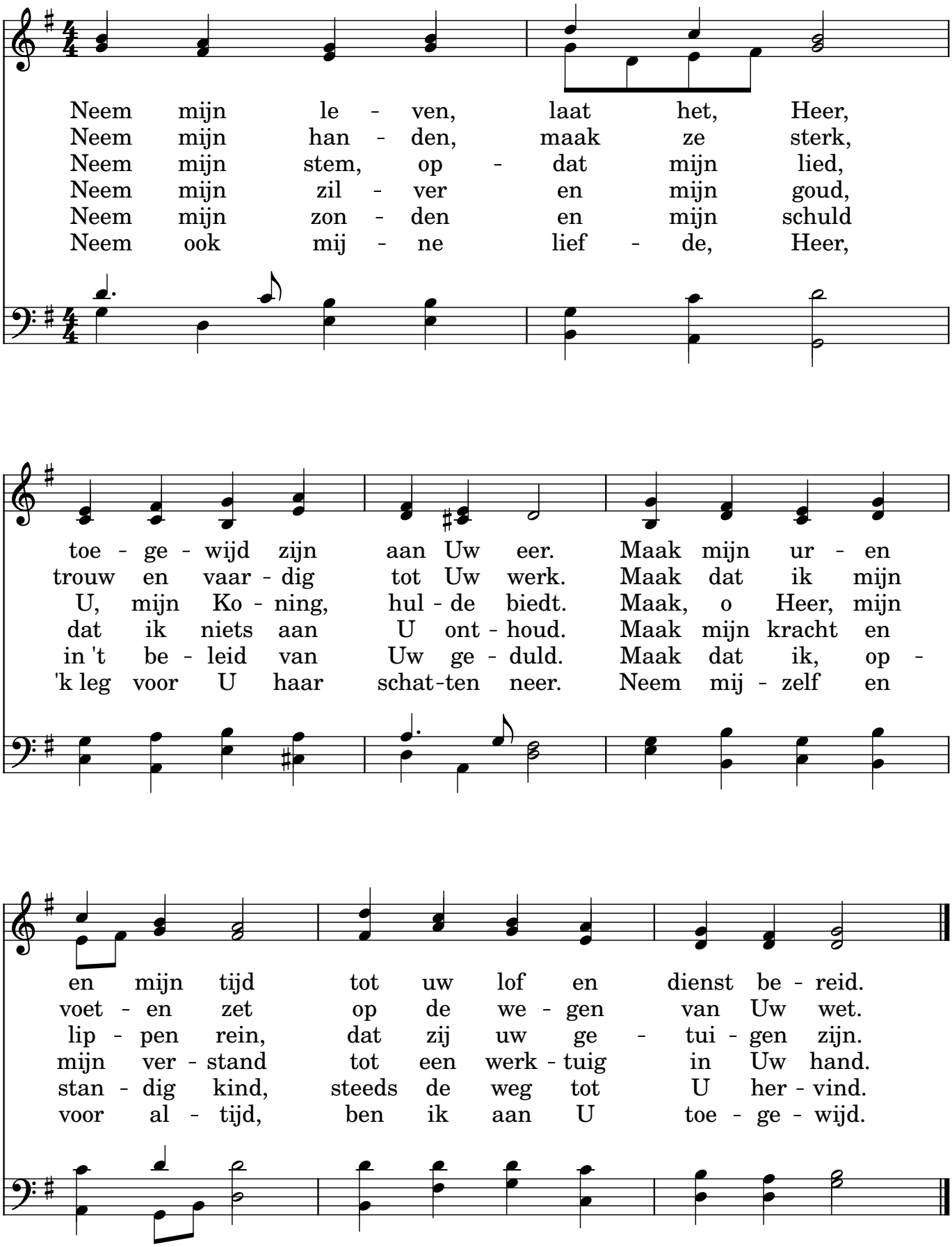

Rots der eeuwen

"(...) en de steenrots was Christus." I Korinthen 10:4

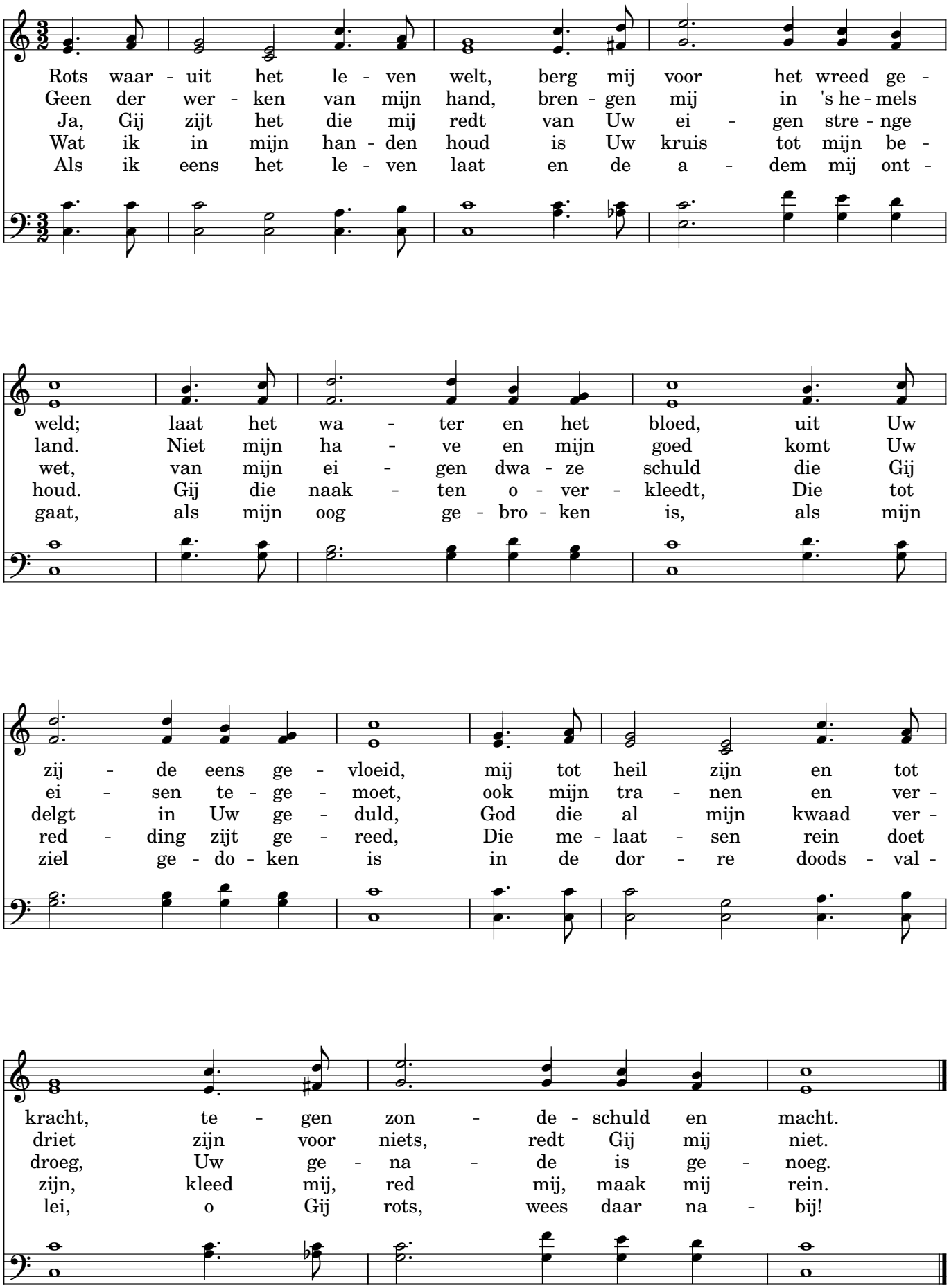

11 In Christus is noch west noch oost

"Gaat dan henen, onderwijst al de volken (...)" Mattheüs 28:19

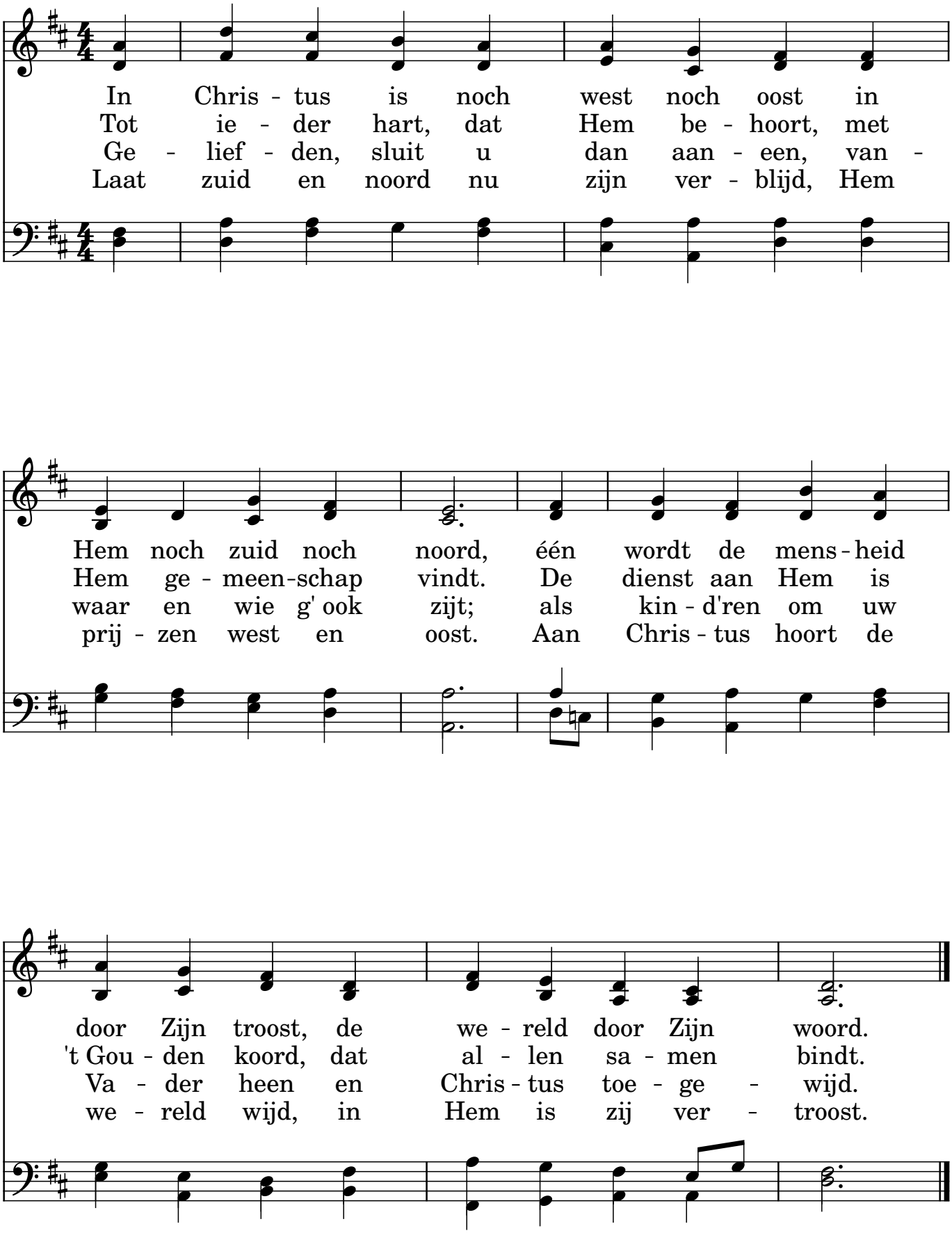

12 't Hijgend hert, der jacht ontkomen

"Gelijk een hert schreeuwt naar de waterstromen, alzo schreeuwt mijn ziel tot U, o God!" Psalm 42:2

't Hij-gend hert, der jacht ont - ko - men, schreeuwt niet ster - ker naar 't ge -
'k Heb mijn tra - nen on - der 't kla-gen tot mijn spij - ze dag en
O mijn ziel, wat buigt gij ne - der, waar - toe zijt gij ver - ont -
Maar de Heer zal uit - komst ge - ven, Hij die 's daags Zijn gunst ge -

not van de fris - se wa - ter - stro - men dan mijn ziel ver - langt naar
nacht, daar mijn spot - ters dur-ven vra - gen: "Waar is God, Dien gij ver -
rust? Voed het oud ver - trou-wen we - der, zoek in 's Hoog-sten lof uw
biedt. 'k Zal in dit ver - trou-wen le - ven en dat mel - den in mijn

God. Ja, mijn ziel dorst naar de Heer: God des le - vens! Ach, wan - neer
wacht?" Mijn be - nauw - de ziel ver-smelt, als zij zich voor og - en stelt,
lust, want God's goed - heid zal uw druk eens ver - wiss'-len in ge - luk.
lied; 'k zal Zijn lof zelfs in den nacht zin - gen, daar ik Hem ver - wacht

zal ik naad' - ren voor Uw o - gen, in Uw huis Uw naam ver - ho - gen?
hoe ik on - der stem en sna-ren feest hield met God's blij - de scha-ren.
Hoop op God, sla 't oog naar bov - en, want ik zal Zijn naam nog lo - ven.
en mijn hart, wat mij mag tref - fen, tot den God mijns le - vens hef - fen.

13

't Zij vreugde mijn deel

"Hallelujah! O mijn ziel! Prijs den Heere." Psalm 146:1

't Zij vreug - de mijn deel is, of smart mij ver - teert, en
Uw deel, hoe - veel zwaar - der is 't hier niet ge - weest! Hoe
Heer, laat in mijn ster - ven Uw troost mij na - bij, dat

storm - wind en nacht mij ver - schrikt. Gij hebt mij, mijn Hei - land, te
span - de niet Sa - tan zijn strik! En ziend' op Uw kruis roemt in
mij dan uw lief - de ver - kwikt; Dan dank ik, hoe bang mij de

roe - men ge - leerd:
mij ook mijn geest; het is goed, wat mijn Heer mij be - schikt.
dood - strijd ook zij;

Het is goed wat God doet: het is goed, wat mijn
het is goed wat God doet

Heer mij be - schikt.

14 Op U alleen, mijn licht, mijn kracht

"(...) er is ook onder den hemel geen andere Naam,
(...) door Welken wij moeten zalig worden."
Handelingen 4:12

Op U al - leen, mijn licht, mijn kracht, stel ik mijn
U werd een mens, U daal - de neer in on - ze
Van eer - ste kreet tot laat - ste zucht leef ik in

hoop. U zorgt voor mij. Door gol - ven heen, door storm en nacht leidt mij Uw
pijn en schuld en strijd. U droeg de last, ver - re - zen Heer die ons van
U, en U in mij. Geen bo - ze macht, geen kwaad ge - rucht, niets is er

hand. U blijft na - bij. Uw vre - de diep, Uw lief - de
el - ke vloek be - vrijdt: U sloeg de zon - den aan het
dat mij van U scheidt. Want U re - geert, U o - ver -

groot ver - jaagt mijn angst, ver - drijft de dood. Mijn vas - te
kruis en brengt ons bij de Va - der thuis; want door Uw
wint, U neemt mij aan. Ik ben Gods kind. Tot - dat U

rots, mijn fun - da - ment U bent de grond waar - op ik sta.
bloed, Uw le - vens - kracht ko - men wij vrij voor God te staan.
komt, mij roept voor - goed, bent U het doel van mijn be - staan.

15

Hoe groot zijt Gij

Wim van Galen

Carl Boberg, 1885

"Wie weet niet uit alle deze, dat de hand des Heeren dit doet?" Job 12:9

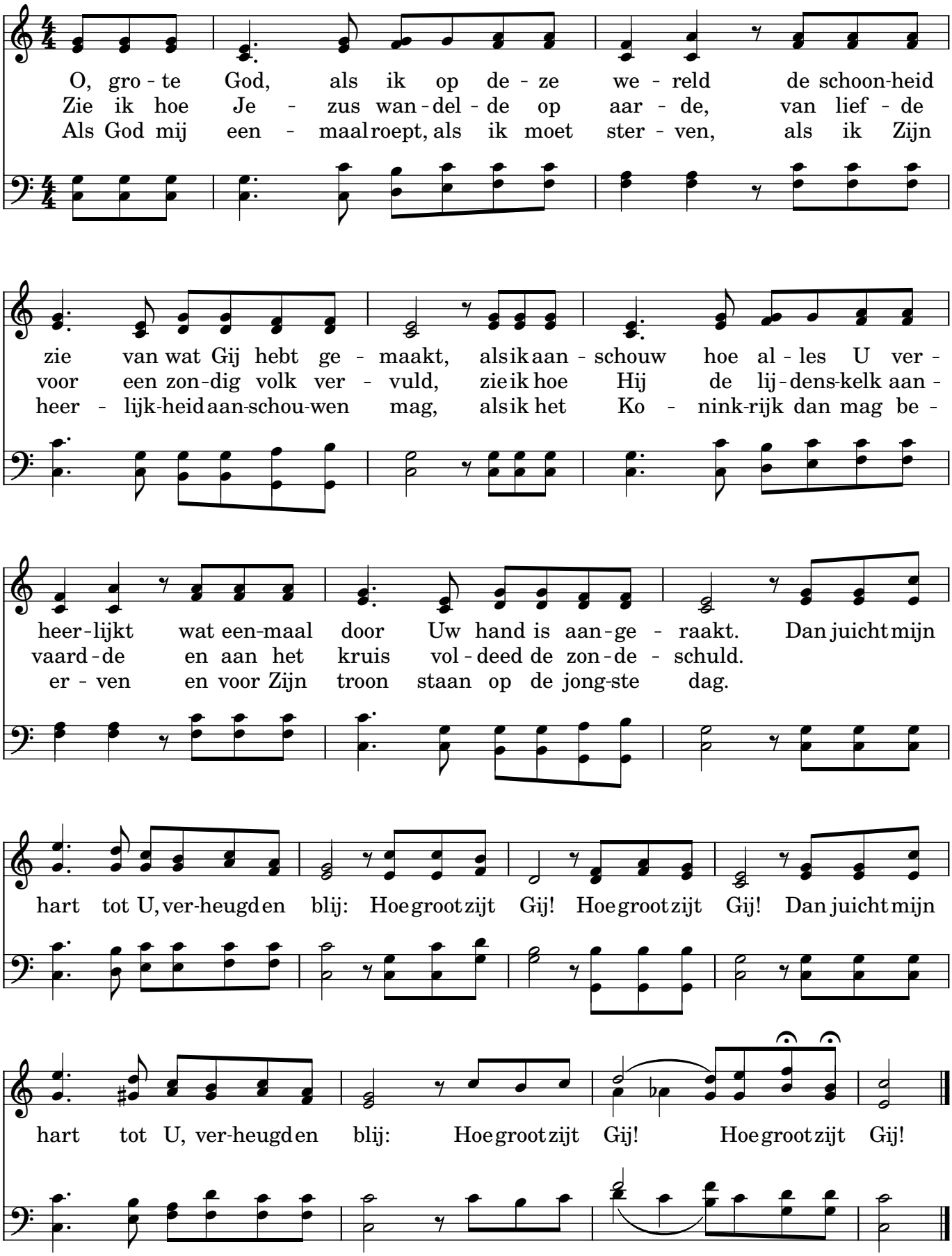

16 Hij wordt in 't graf gelegd

"(...) een engel des Heeren, nederdalende uit den hemel, kwam toe,
en wentelde den steen af van de deur, en zat op denzelven." Matthëus 28:2

Robert Lowry, 1826-1899

Langzaam en zachtjes

Hij wordt in 't graf ge - legd, Je - zus mijn Hei-land, men houdt ver -
Men houdt ver - geefs de wacht, Je - zus mijn Hei-land, 't ze - gel breekt
Als God het graf ont - sluit, Je - zus mijn Hei-land, ver - liest de

geefs de wacht, Je - zus mijn Heer.
door Gods kracht, Je - zus mijn Heer.
dood zijn buit: Je - zus mijn Heer.

Refrein Sneller

God's Zoon ver-rees uit het graf! Hij wierp dood en ban - den van Zich

Hij ver-rees!

af! Door Zijn al-macht o-ver-won Hij 't doods-ge-weld en de laat-ste vij-and ligt ter -

Hij ver-rees!

neer - ge-veld, Hij ver - rees! Hij ver - rees! Hal-le - lu - ja, Je - zus leeft.

Hij ver-rees! Hij ver-rees!

17

Blijf mij nabij

W. Barnard, Ad den Besten,
W.J. v.d. Molen

William H. Monk, 1861

"(...) Blijf met ons; want het is bij den avond (...)" Lucas 24:29

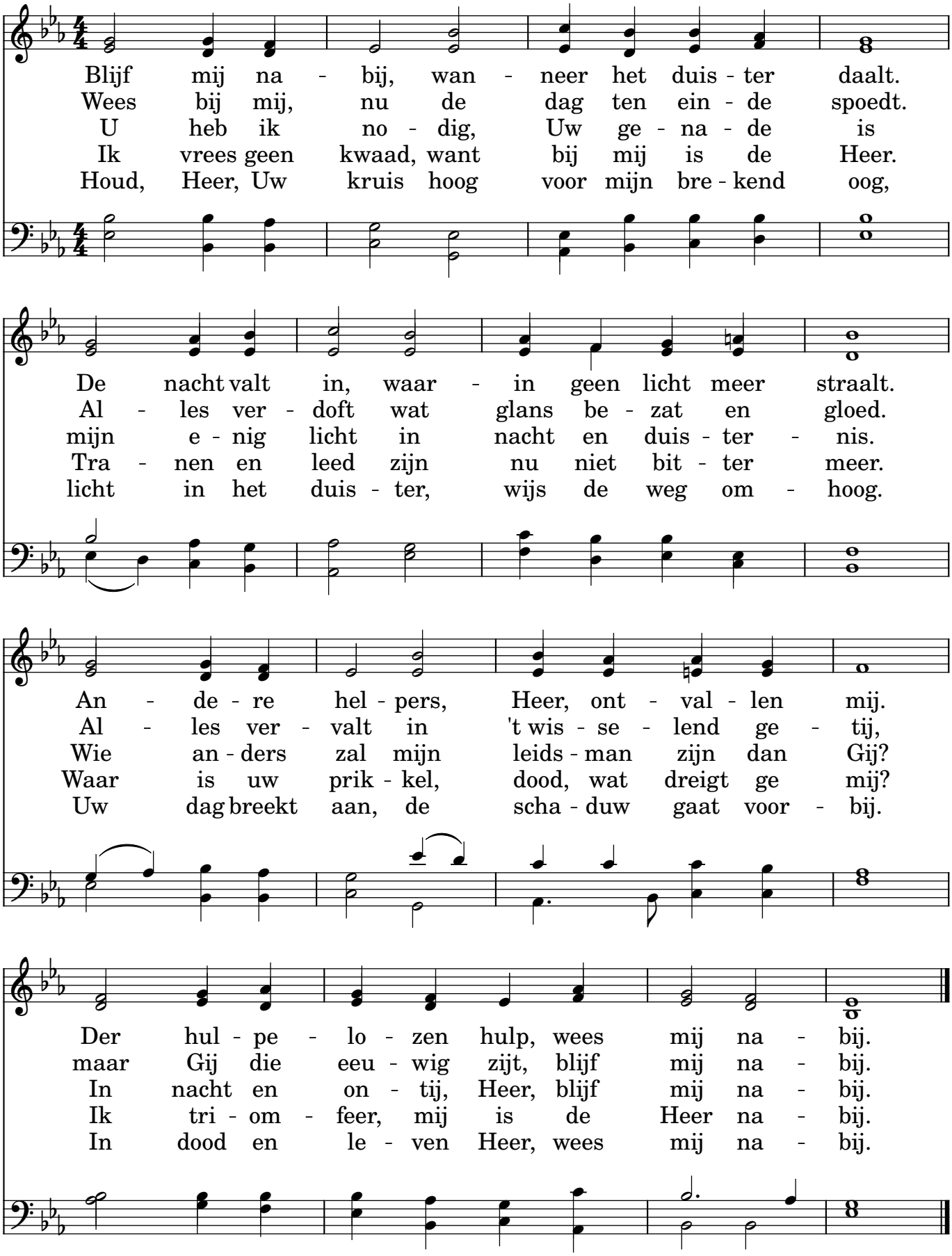

18 Welk een vriend is onze Jezus

"(...) Ik heb u vrienden genoemd; want al wat Ik van Mijn Vader gehoord heb,
dat heb Ik u bekend gemaakt." Johannes 15:15

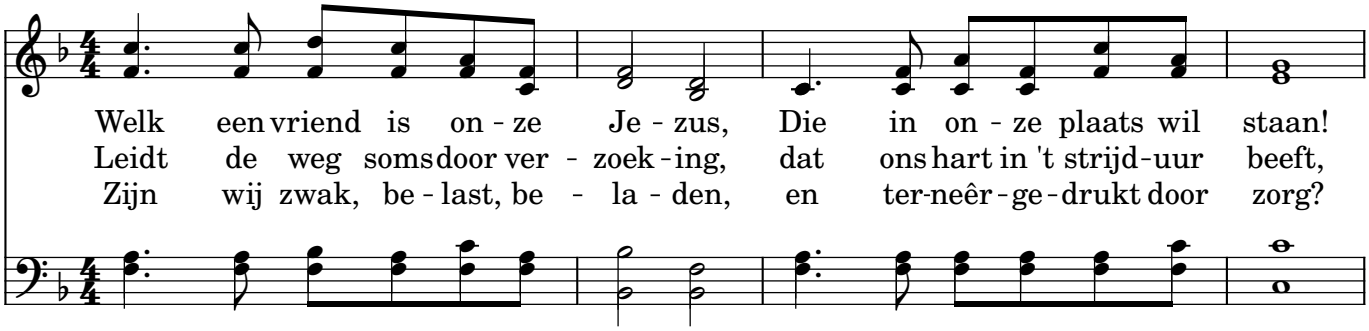

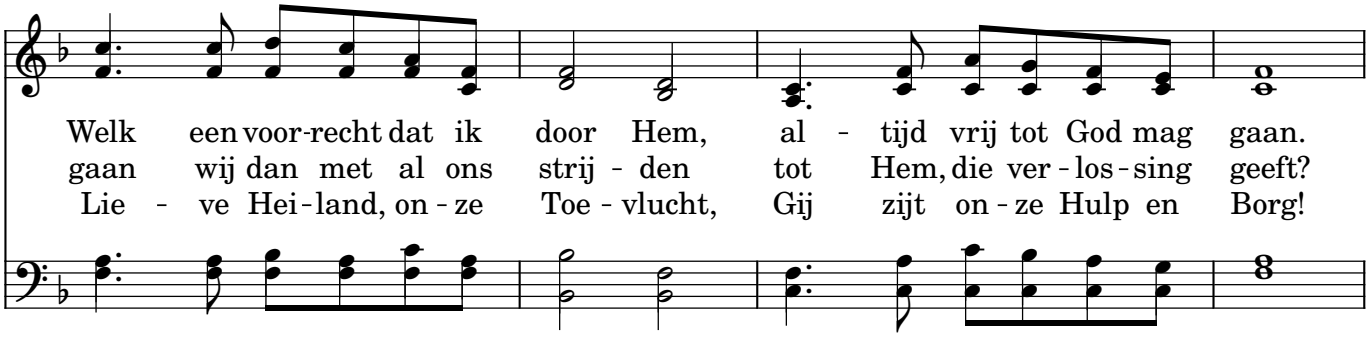

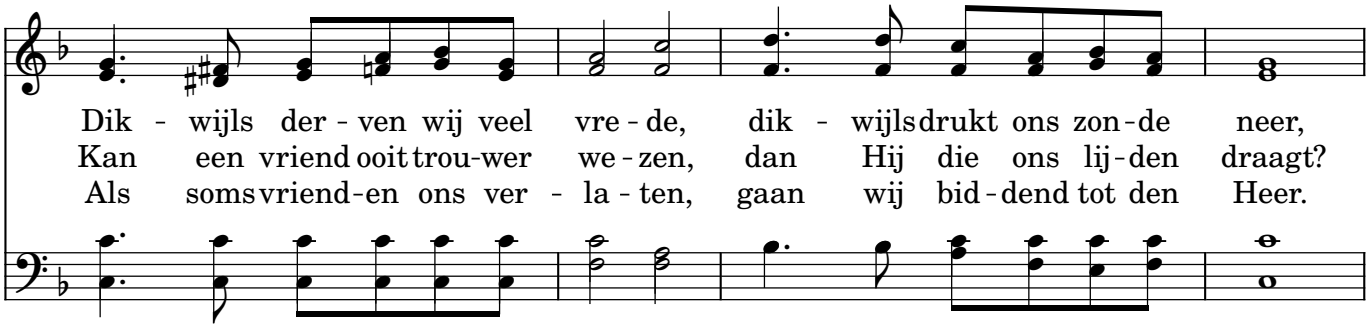

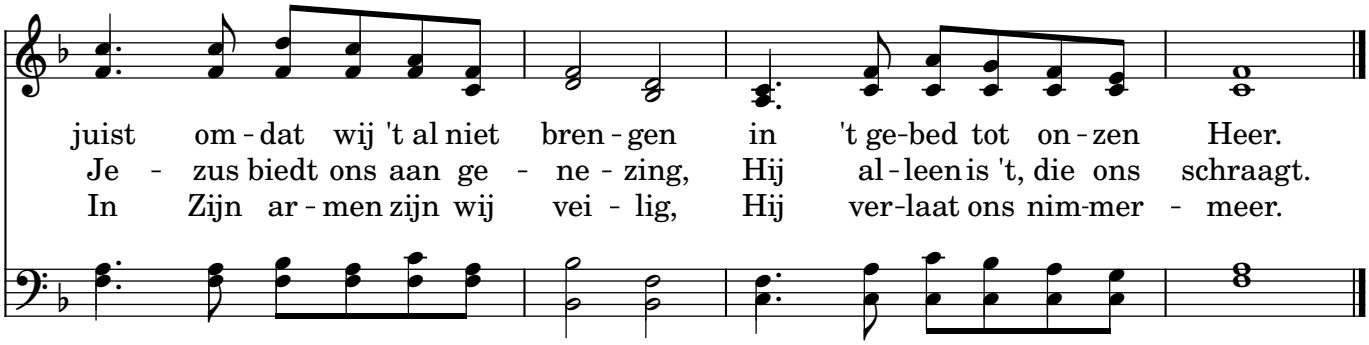

19 Spreek mij van Jezus

"Maar God bevestigt Zijn liefde jegens ons,
dat Christus voor ons gestorven is, als wij nog zondaars waren."
Romeinen 5:8

Fanny Crosby o. 1870
vertaling: M.S. Bromet

John R. Sweney 1870

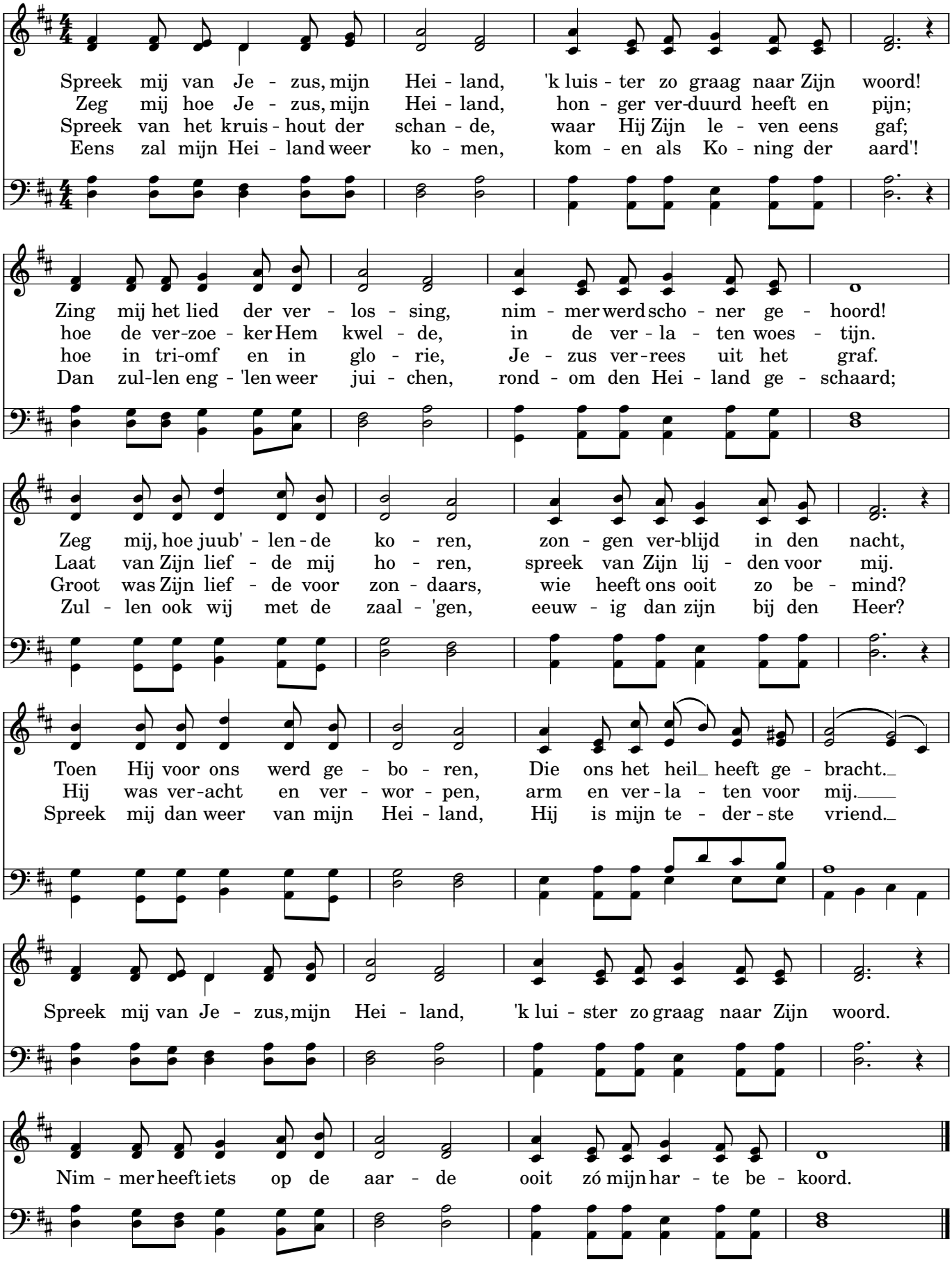

Schoonste Heer Jezus

"(...) dat ik (...) mocht wonen in het huis des Heeren,
om de liefelijkheid des Heeren te aanschouwen (...)" Psalms 27:4

Schoon - ste Heer Je - zus, Heer al - ler sfe - ren, Zoon van God, Ma - ri - a's Zoon.
Schoon zijn de wei - den, schoon zijn de bos - sen, in de scho - ne voor - jaars - tijd.
Schoon is het maan - licht, scho - ner het zon - licht, en de ster - ren al - te - maal,
Schoon zijn de bloe - men, scho - ner de men - sen, in hun jon - ge le - vens - tijd.

U wil 'k be - min - nen, U wil ik e - ren Gij mij - ner zie - le vreugd en kroon.
Je - zus is scho - ner, Je - zus is rei - ner, Die ons be - droef - de hart ver - blijdt.
Je - zus straalt scho - ner, Je - zus straalt rei - ner, dan 't eng - 'len - heir in 's he - mels zaal.
Zij moe - ten ster - ven, een - maal ver - der - ven, maar Je - zus leeft in eeuw - ig - heid.

21

Veilig in Jezus' armen

M.S. Bromet

W.H. Doane

"(...) Hij zal de lammeren in Zijn armen vergaderen (...)" Jesaja 40:11

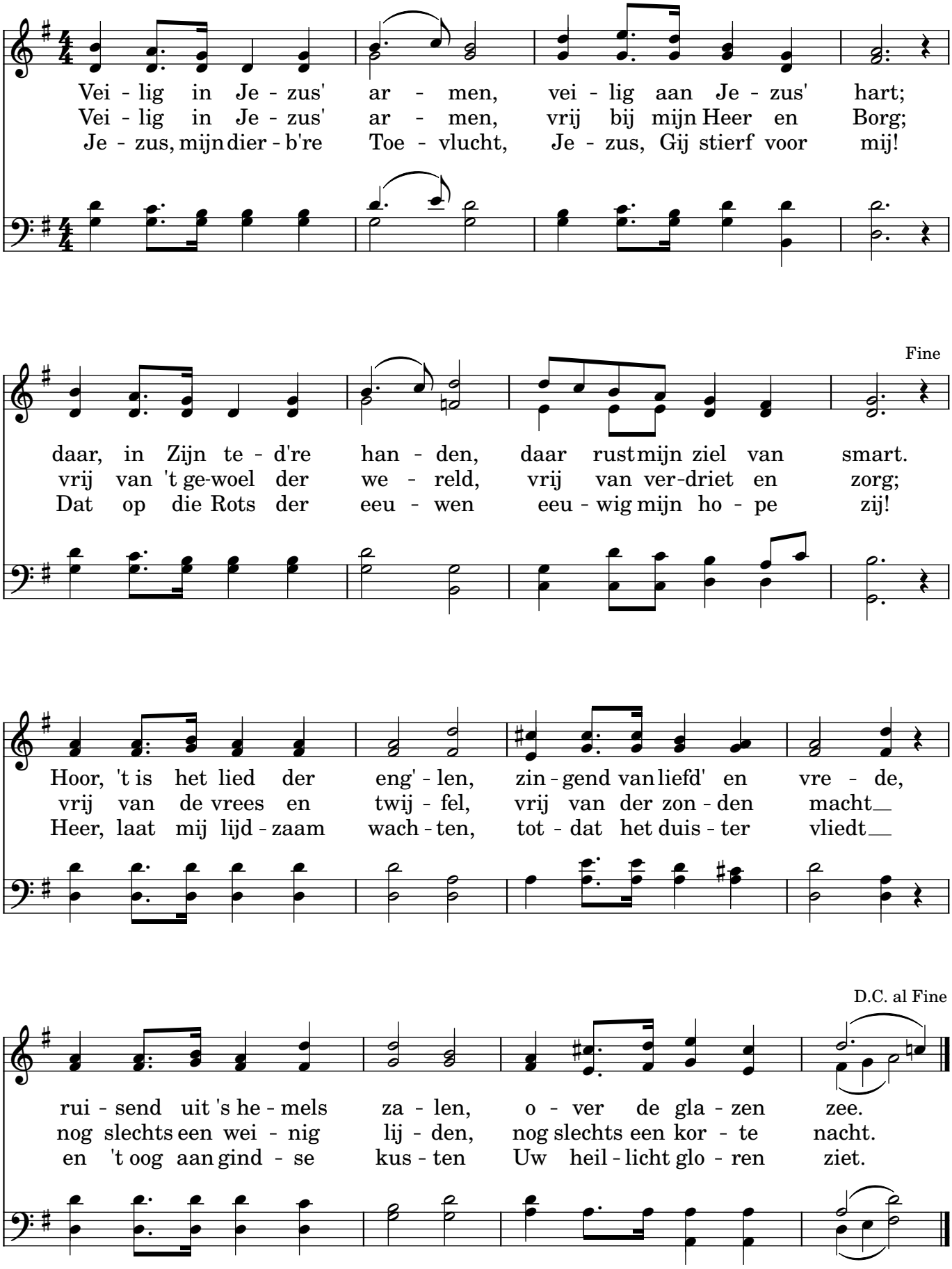

Vrede zij u

"(...) Vrede zij ulieden, gelijkerwijs Mij de Vader gezonden heeft,
zende Ik ook ulieden." Johannes 20:21

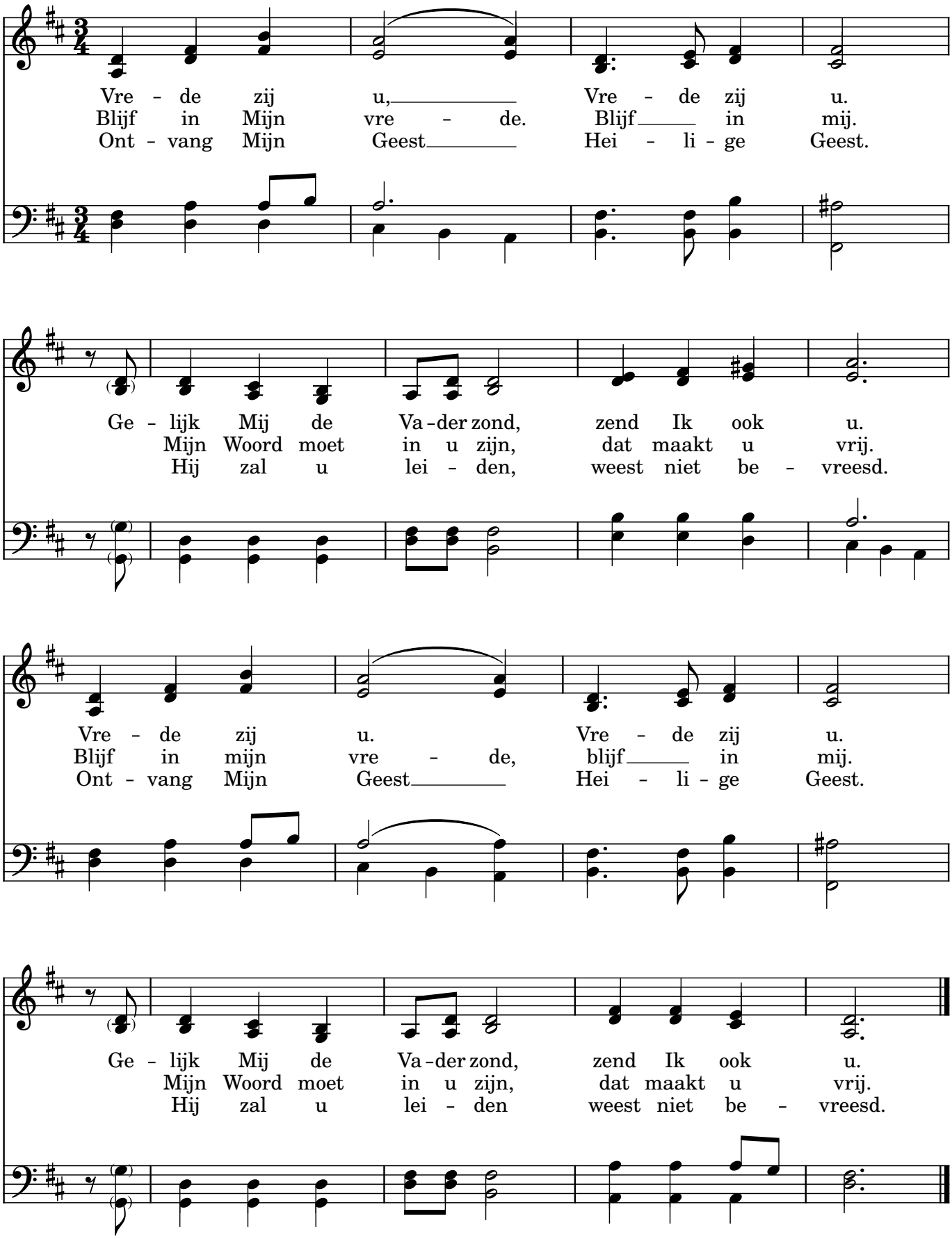

23

Heer diep in mij aanwezig

tekst: Eppie Dam

"De ogen des Heeren zijn in alle plaatsen,
beschouwende de kwaden en de goeden." Spreuken 15:3

muziek: Hindrik van der Meer

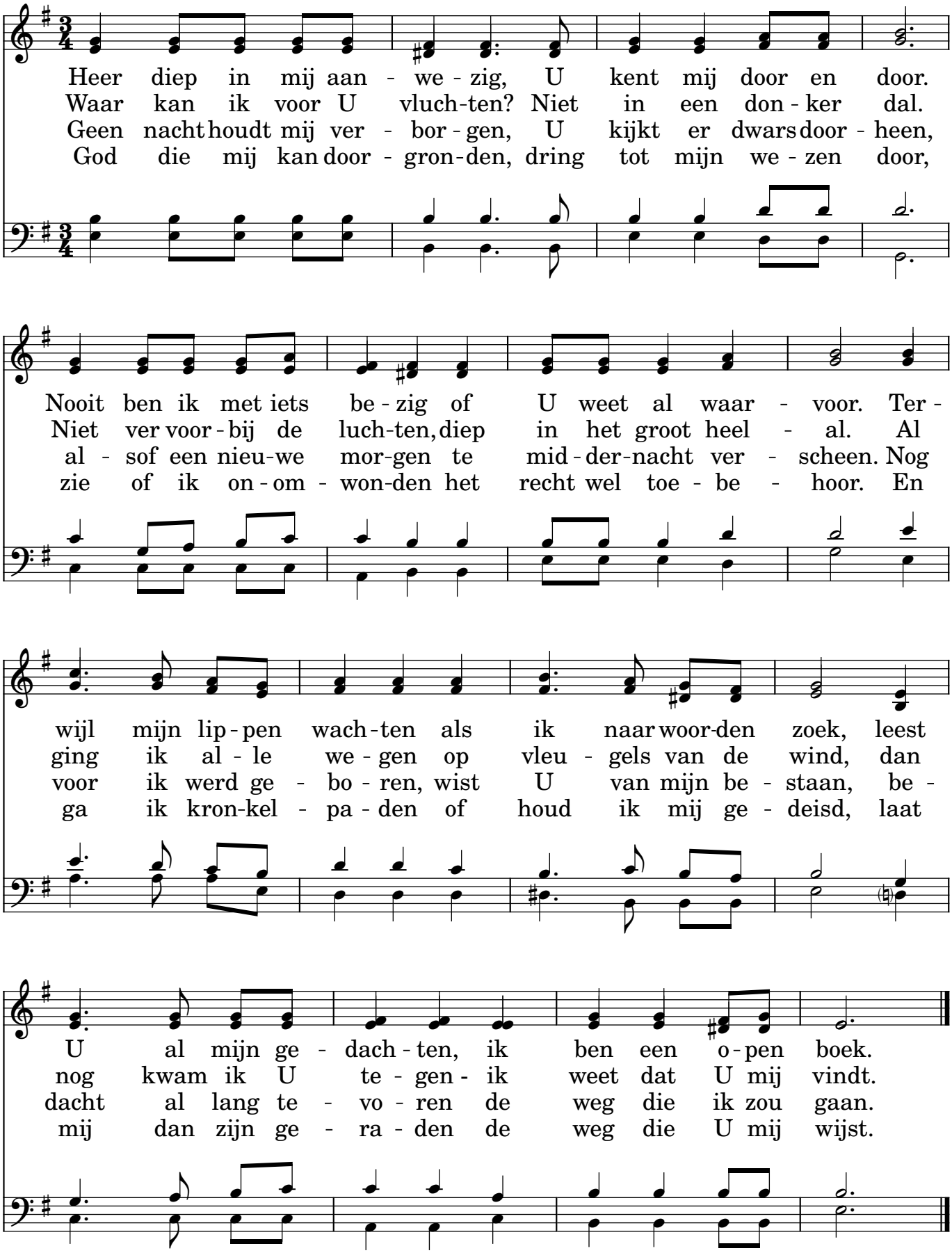

24 Waar de mensen dwalen in het donker

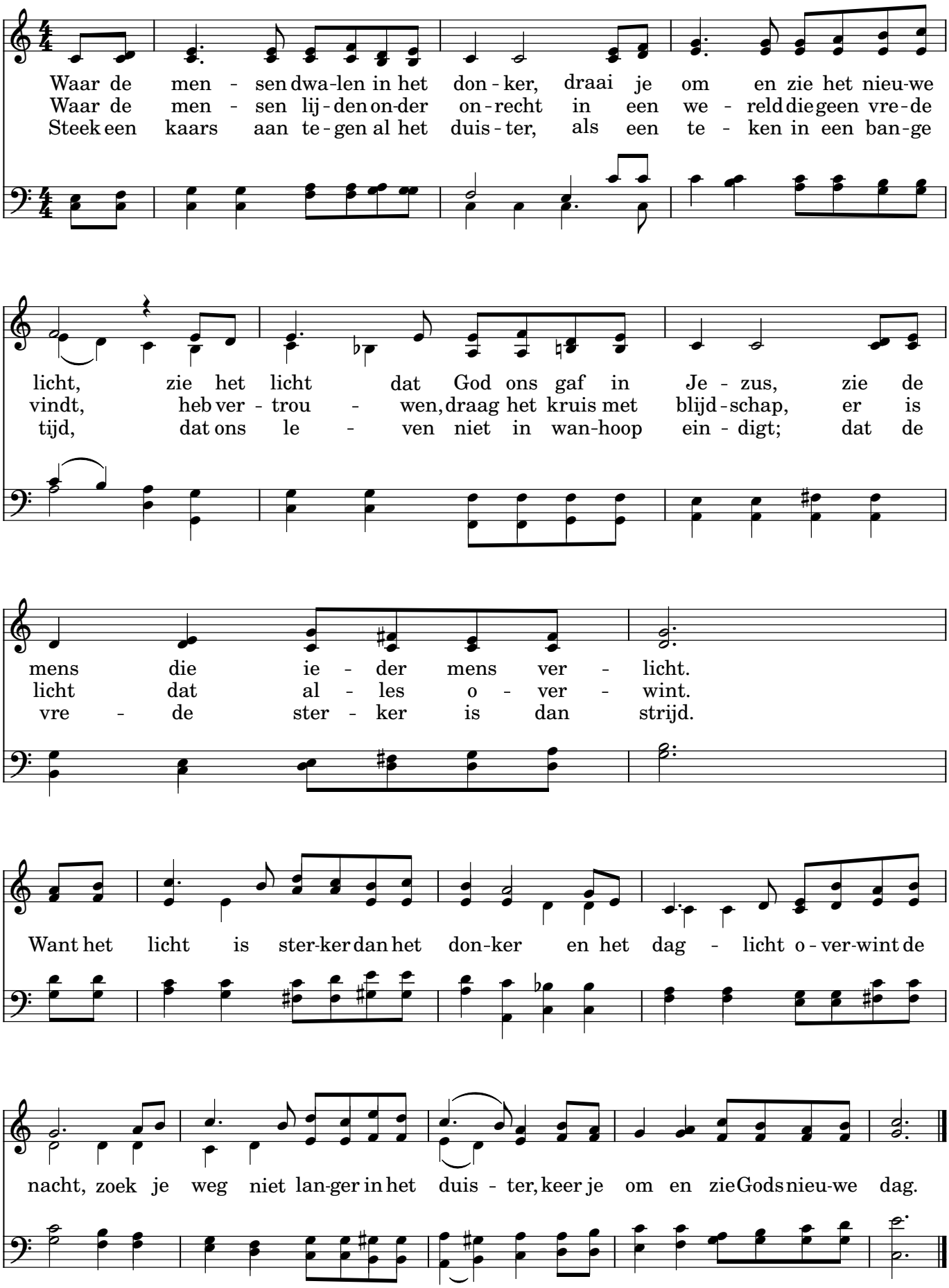

tekst Robert Willis - 'In a world where people walk in darkness'
vertaling Coen Wessel
melodie Richard Shephard - Let Us Light a Candle
zetting Christiaan Winter

25

Vervuld van Uw zegen

(lb. 425)

"(...) Mijn woord (...) zal niet ledig tot Mij wederkeren" Jesaja 55:11

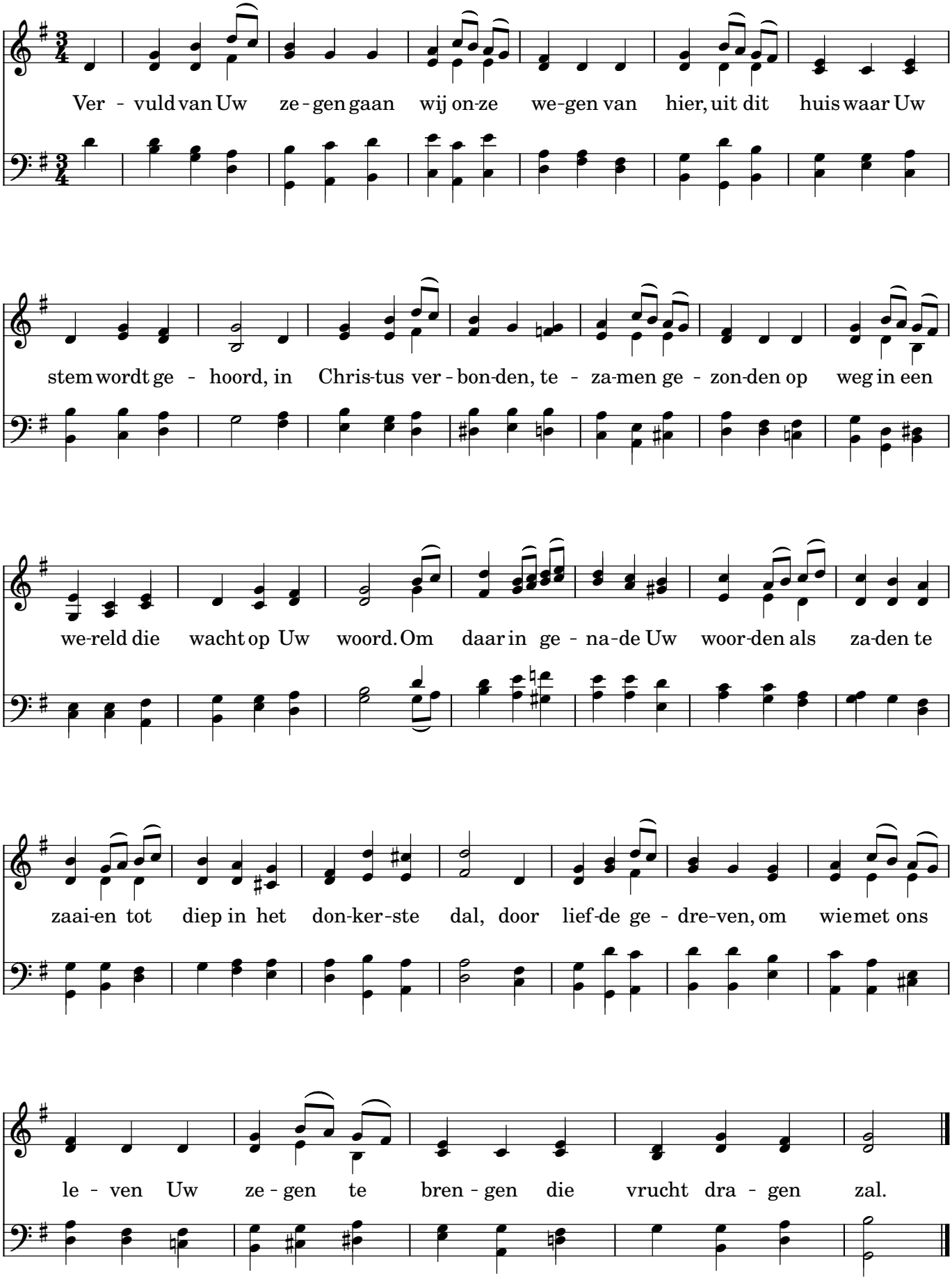

Wees stil en weet: Ik ben uw God

"Laat af, en weet, dat Ik God ben;
Ik zal verhoogd worden onder de heidenen,
Ik zal verhoogd worden op de aarde. (...)" Ps. 46:11

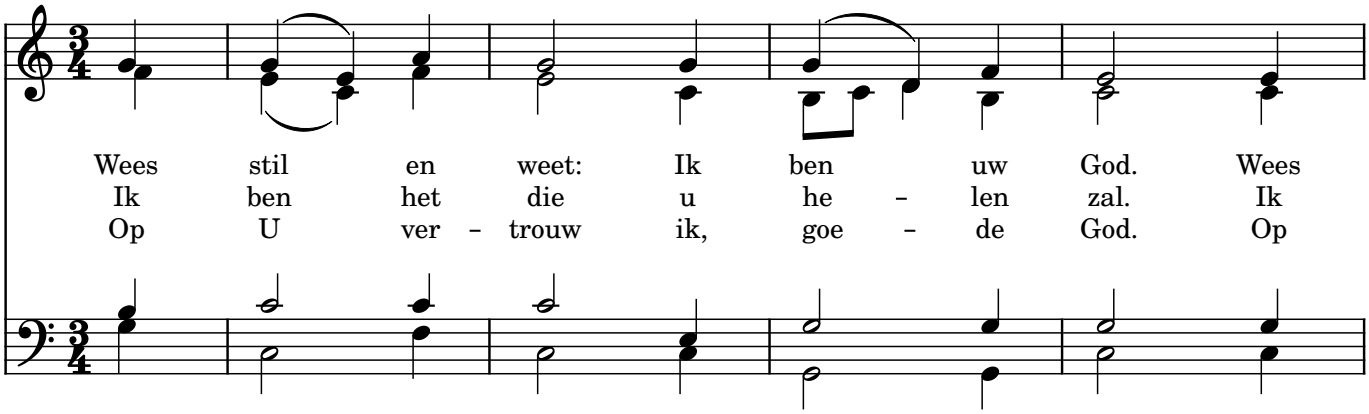

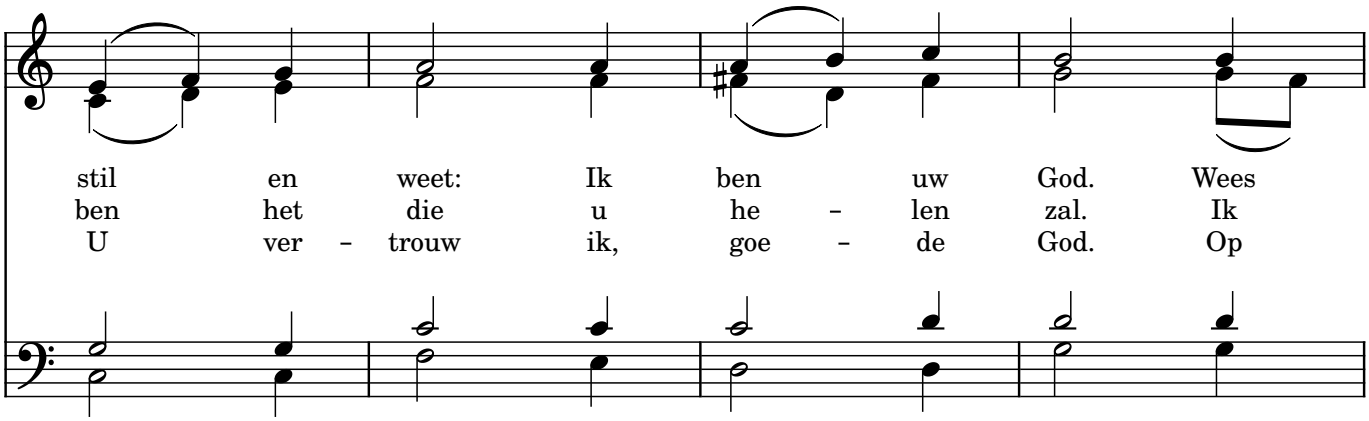

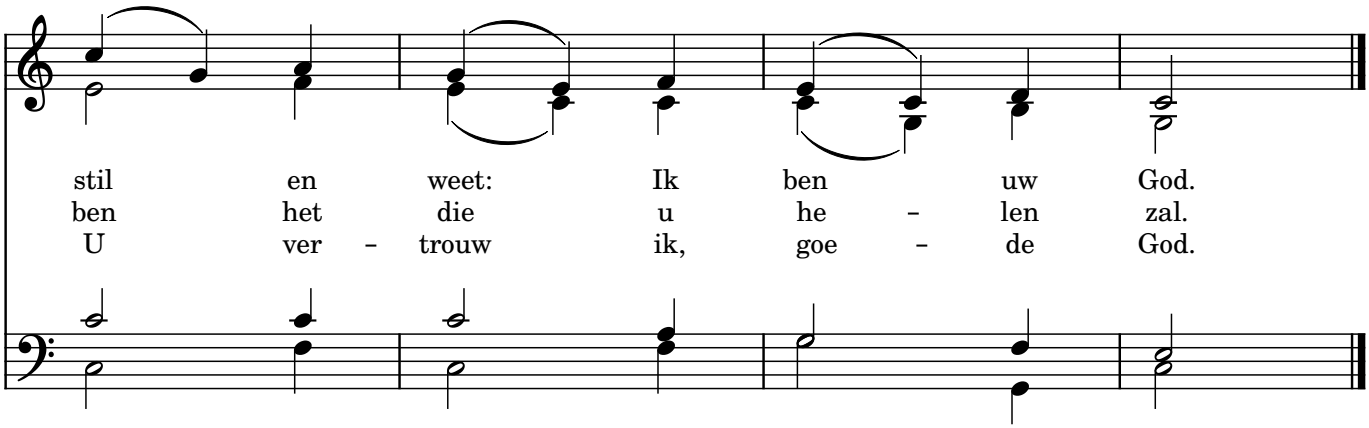

27 Daar juicht een toon, daar klinkt een stem

"En God heeft ook den Heere opgewekt,
en zal ons opwekken door Zijn kracht." I Korintiërs 6:14

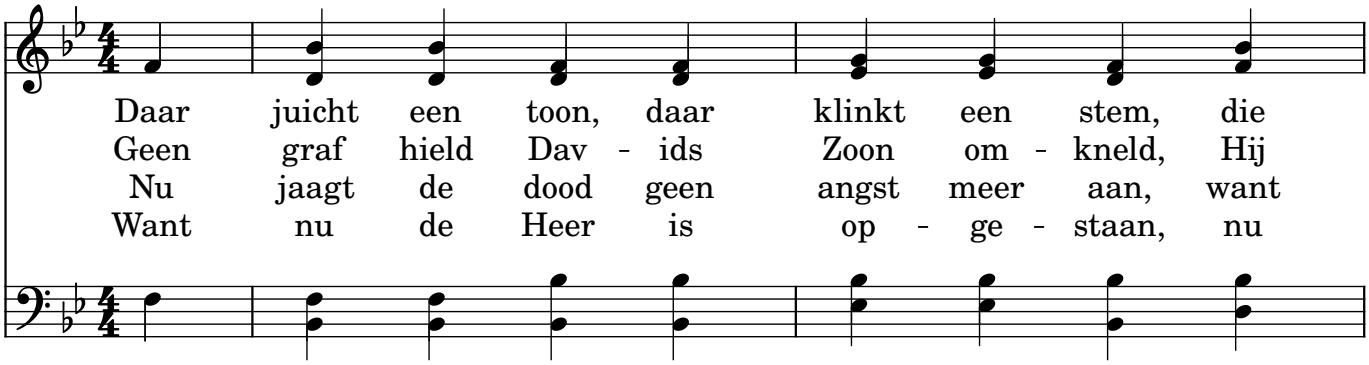

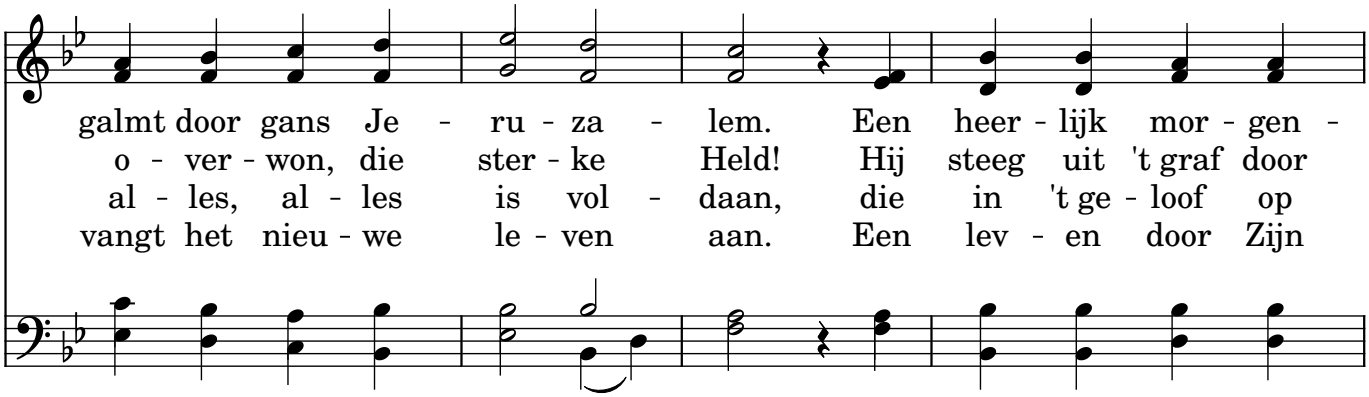

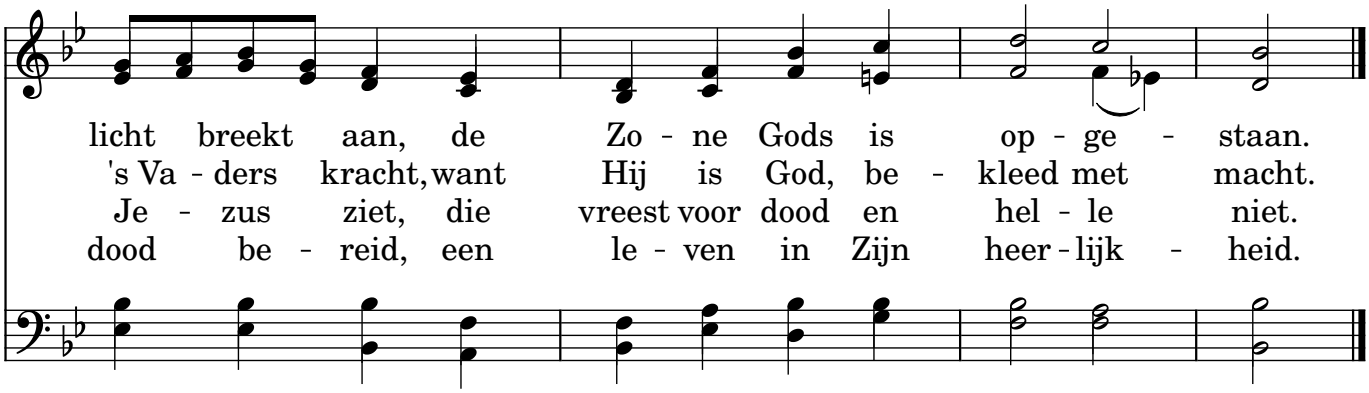

28

Mijn Jezus, ik hou van U

"Niemand heeft meerder liefde dan deze,
dat iemand zijn leven zette voor zijn vrienden." Johannes 15:13

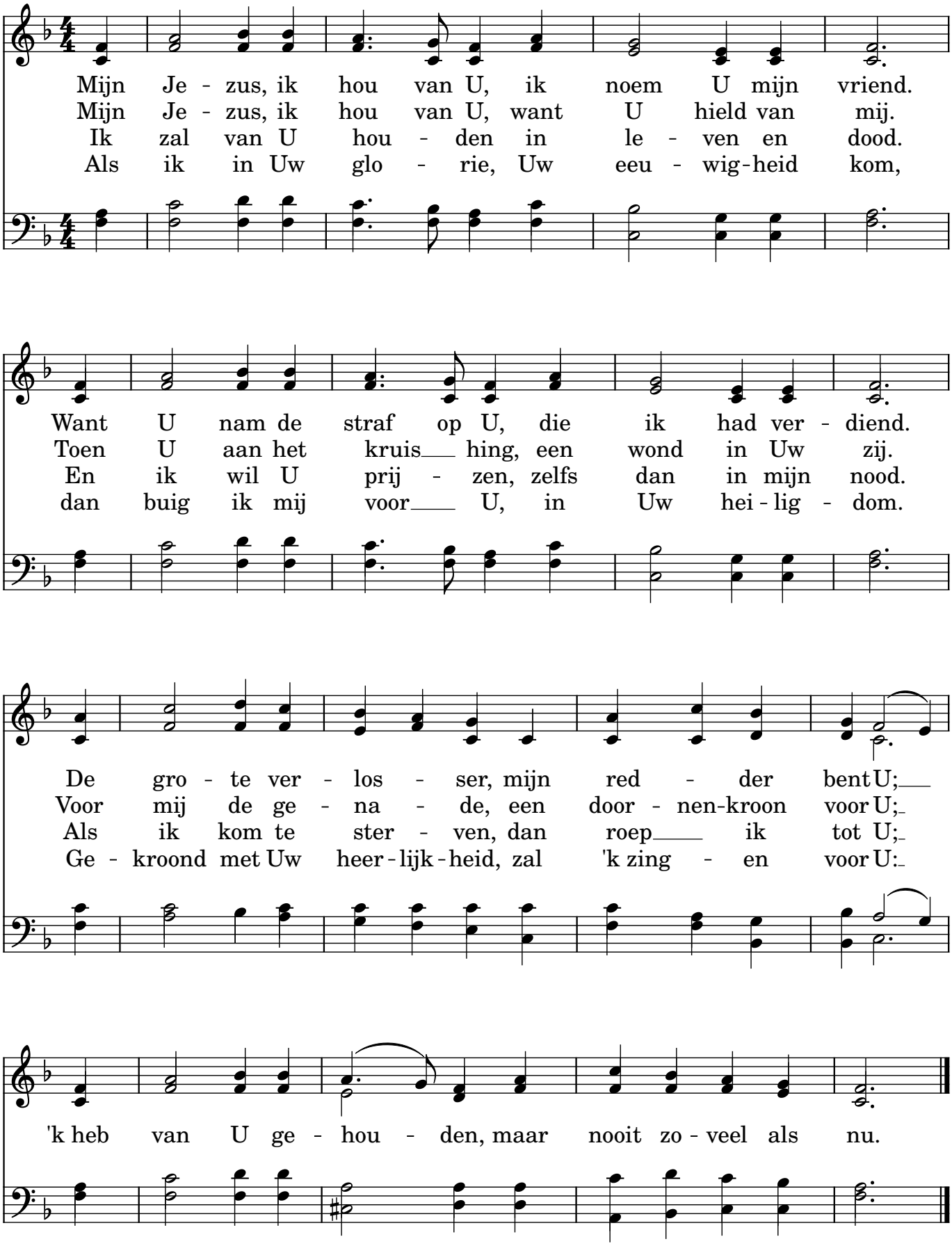

29 Abba, Heit, ik bin fan Jo

"Om't jimme soannen binne, hat
God de Geast fan syn Soan ús yn
it herte stjoerd, dy't ropt: Abba, Heit. " Galatiërs 4:6

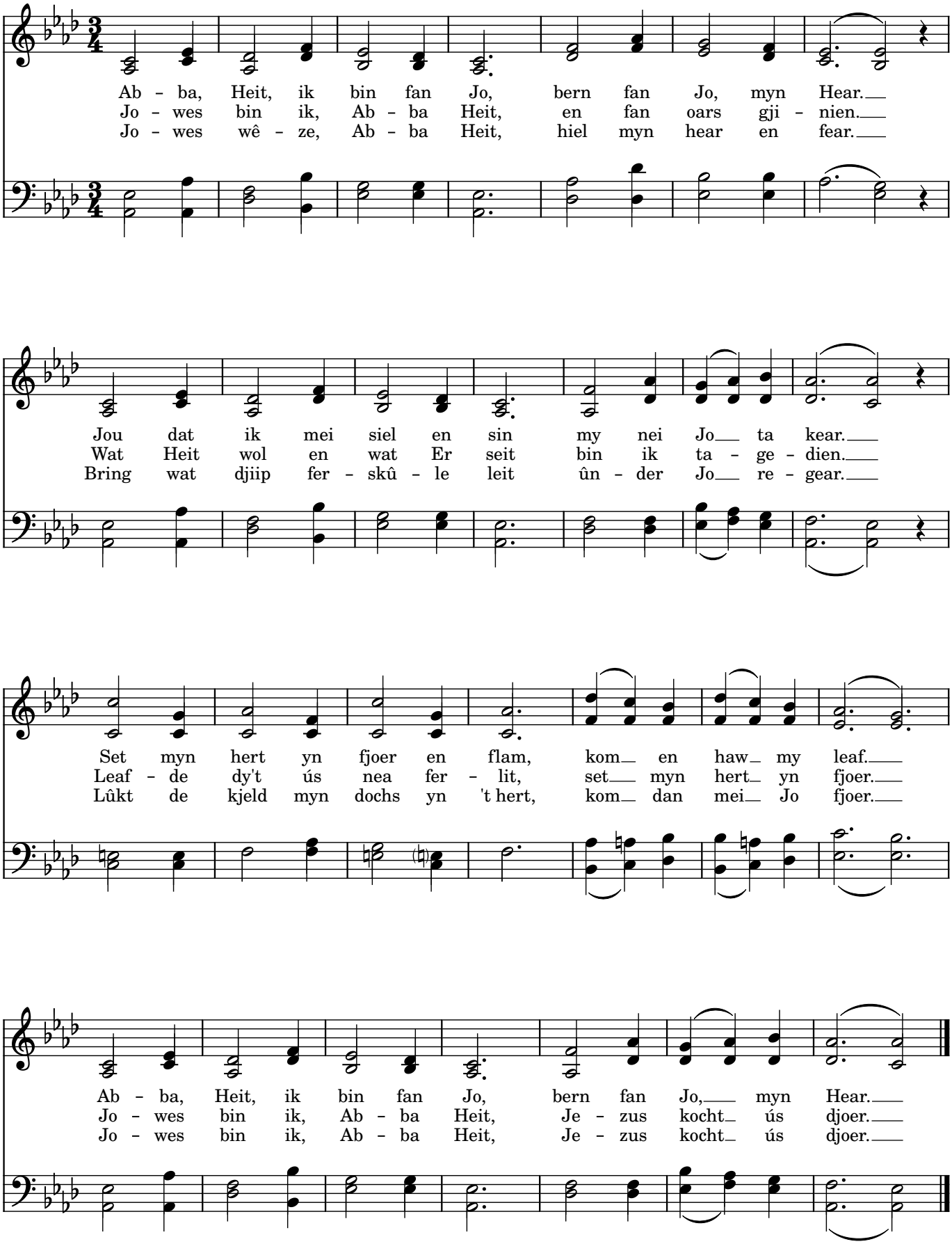

Abba, Heit, ik bin fan Jo, bern fan Jo, 29
Blijf Mij Nabij 17
Daar Juicht Een Toon 27
De God des heils wil mij ten herder 8
De Heer Is Mijn Hulp 5
Elk uur, elk ogenblik, steun ik op U; 5
Groot Is Uw Trouw 1
Heer Diep In Mij Aanwezig 23
Hij Die Rustig En Stil 2
Hij Wordt In 't Graf Gelegd 16
Hoe Groot Zijt Gij 15
Ik Voel De Winden Gods Vandaag 3
In Christus Is Noch West Noch Oost 11
Jezus Losser Van Mijn Ziel 6
Jowes Bin Ik Abba Heit 29
K Zie Het Land 7
Mijn Jezus Ik Hou Van U 28
Neem Mijn Leven Laat Het Heer 9
O, grote God, als ik op deze wereld de 15
Op U Alleen 14
Psalm 23 8
Rots Der Eeuwen 10
Rots waaruit het leven welt, 10
Schoonste Heer Jezus 20
Spreek Mij Van Jezus 19
't Hijgend Hert Der Jacht Ontkomen 12
't Zij Vreugde Mijn Deel Is 13
Veilig In Jezus Armen 21
Vervuld Van Uw Zegen 25
Vrede Zij U 22
Waar De Mensen Dwalen In Het Donker 24
Wees Stil En Weet 26
Welk Een Vriend Is Onze Jezus 18
Zoals Gij Zijt 4