Liedbundel der Nederlandse Anabaptisten

2e editie
oktober 2024

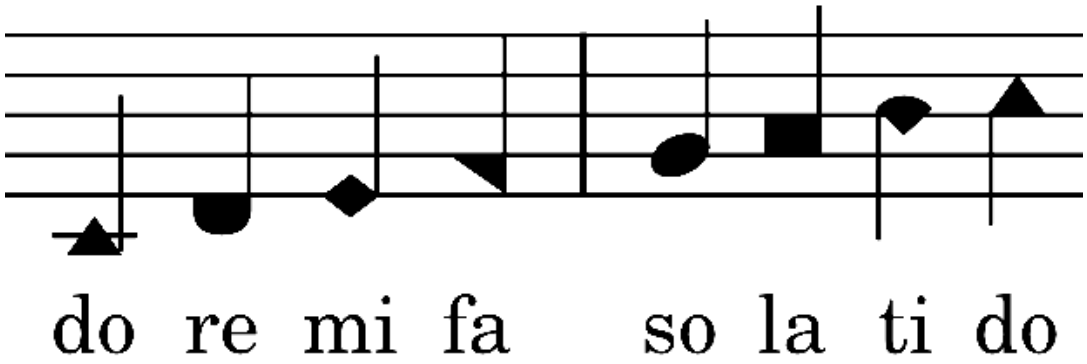

1 Groot is Uw trouw, o Heer

"Zij zijn allen morgen nieuw, Uw trouw is groot." Klaagliederen 3:23

Groot is Uw trouw, o Heer, mijn God en Va - der. Er is geen
Zo - mer en win - ter en voor-jaar en oogst-tijd, zon, maan en
Gij geeft ons vre - de, ver - ge - ving van zon - den, en Uw na -

scha-duw van om - keer bij U. Ben ik on - trouw, Gij blijft im - mer de -
ster - ren, ge - zet in hun baan, ge - heel uw schep-ping ge - tuigt van uw
bij - heid, die sterkt en die leidt, kracht voor van - daag, blij - de hoop voor de

zelf - de, die Gij steeds waart, dat be - wijst Gij ook nu.
trouw, Heer, die ons be - waart en leidt heel ons be - staan.
toe - komst, Gij geeft het le - ven tot in eeuw - ig - heid.

Groot is Uw trouw, o Heer; groot is Uw trouw, o Heer, ie - de - re mor-gen aan

mij weer be - toond. Al wat ik no - dig had, hebt Gij ge -

ge - ven, groot is Uw trouw, o Heer, aan mij be - toond.

Hij die rustig en stil

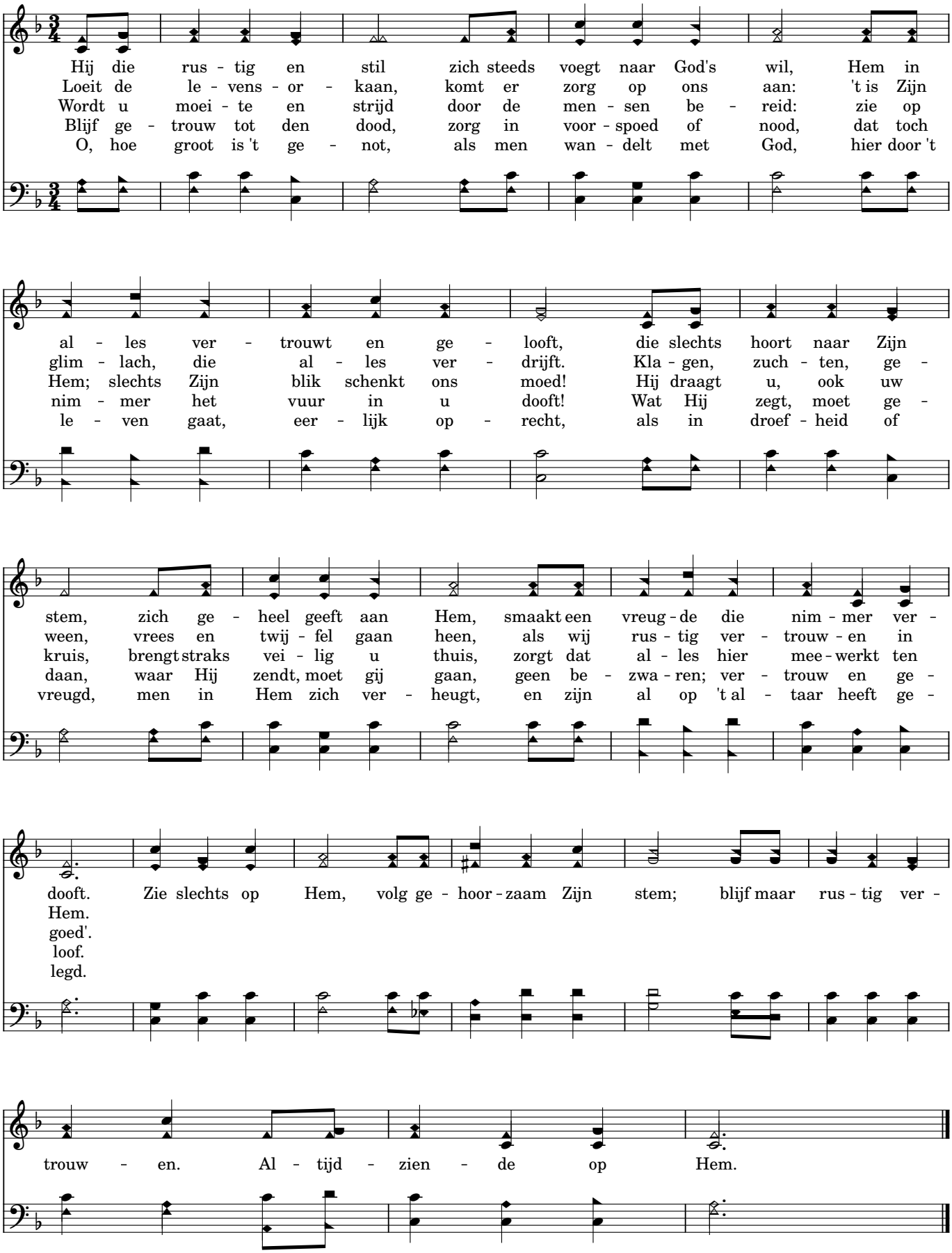

Ik voel de winden Gods vandaag

Ik voel de win - den Gods van-daag; van - daag hijs ik het zeil.
De tra-nen die ik heb ge-weend zijn door God's wind ge - droogd.
O, laat mij nooit ver - ge - ten Heer hoe Gij Uw lief - de toont.

Ge - ha-vend is 't en zwaar van schuim, maar ik hijs het hoop op heil.
Ik denk niet meer aan wat voor-heen ver - geefs ik heb ge - poogd.
Doe mij be - den - ken hoe Gij wreed met door-nen werd ge - kroond.

Want Chris-tus zelf, als stil - le gast reist in mijn scheep - je mee.
Maar met ver-nieuw - de le - vens-moed neem ik een vast be - sluit:
En, wij - ze Loods, als ik het waag en weer mijn zei - len hijs,

Op Zijn be - vel durf 'k uit te gaan op wil-de, ho - ge zee!
Ik voel de win - den Gods van-daag en zeil de ha - ven uit!
nu 'k voel de win - den Gods van-daag leidt Gij mij op mijn reis!

Zoals gij zijt

"(...) niet uit de werken der wet,
maar door het geloof van Jezus Christus (...)" (Gal. 2:16)

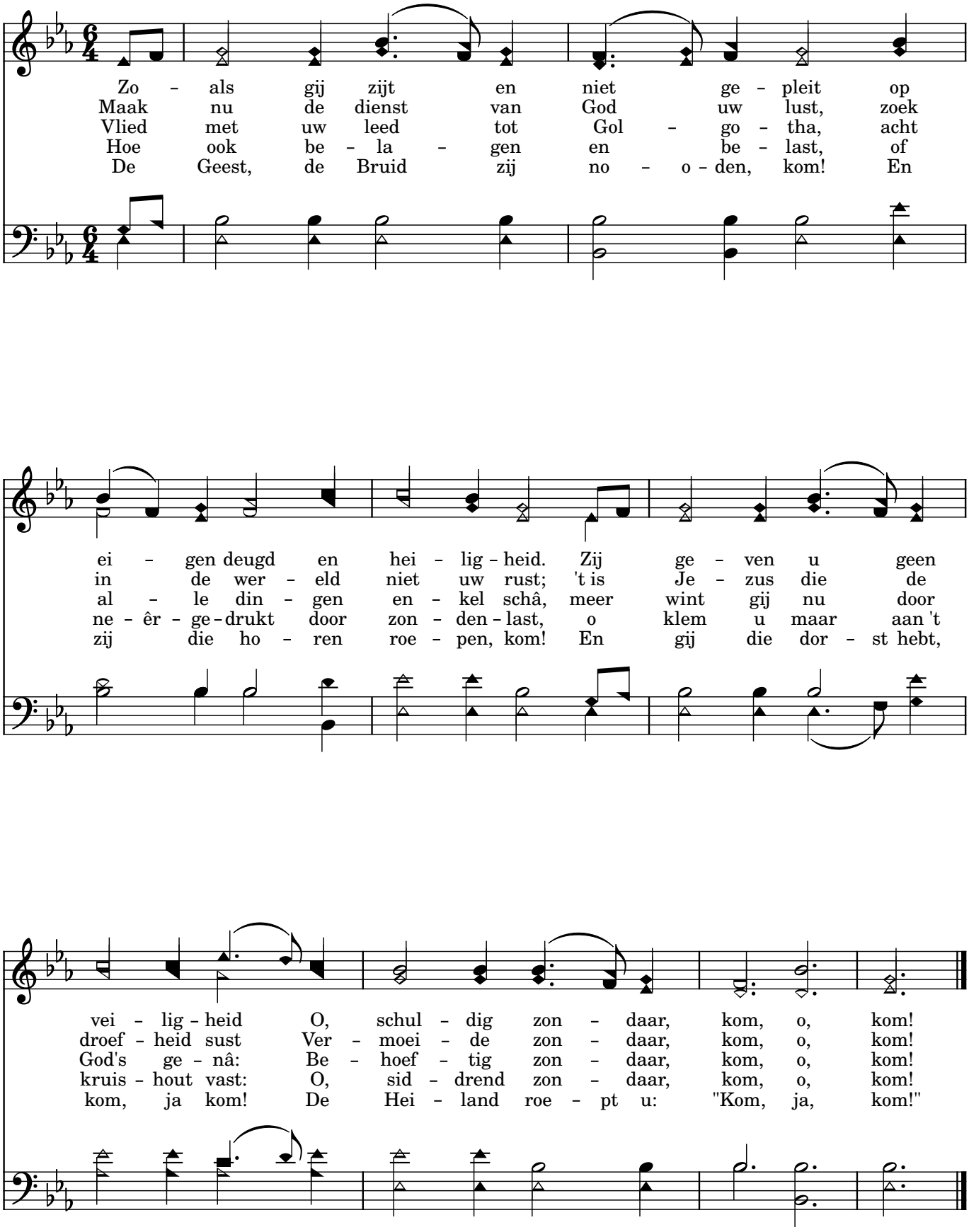

5 De Heer is mijn hulp

"(...) verhoor mij; want ik ben ellendig en nooddruftig." Psalm 86:1

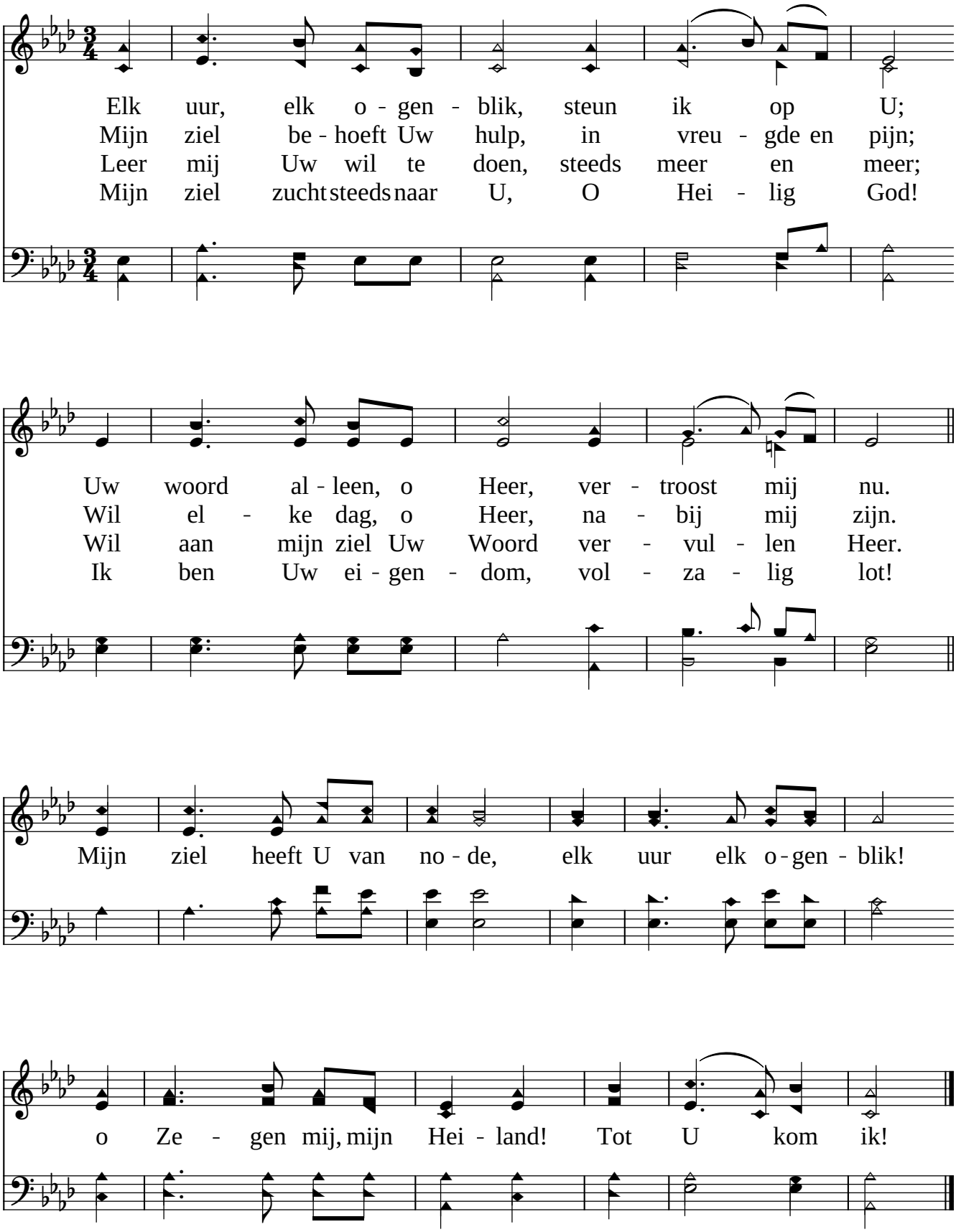

Jezus, Losser van mijn ziel

"Want ik weet: mijn Verlosser leeft, en Hij zal de laatste over het stof opstaan;" Job 19:25

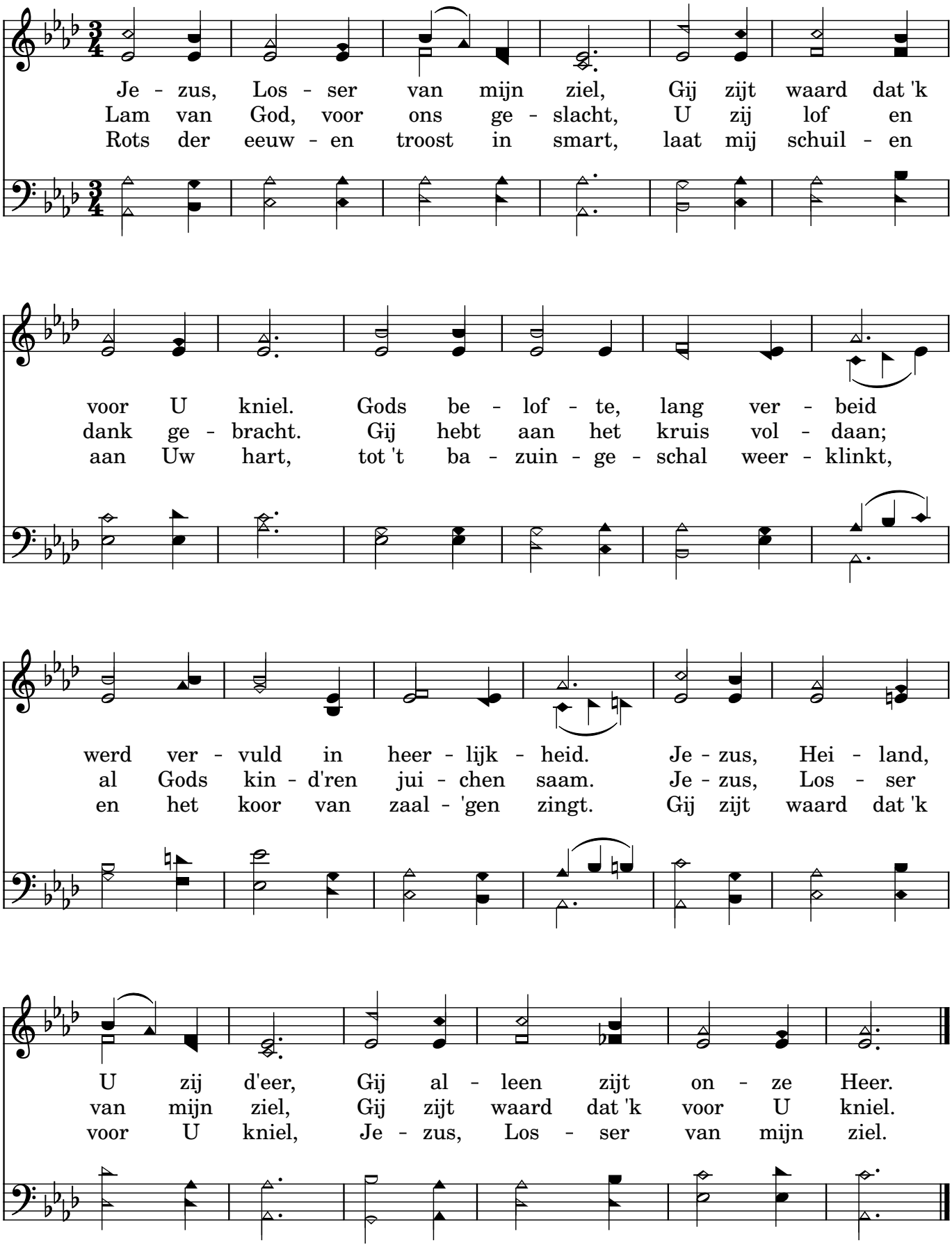

7 'k Zie het land

"In het huis Mijns Vaders zijn vele woningen (...)" Johannes 14:2

'k Zie het land, waar de zon nim-mer daalt en de Eng'-len in blin-kend ge-
In dat land zin-gen wij eeuw-ig voort 't heer-lijk lied van ver-los-sing en
In dat land is geen zon-de of smart, geen ver-zoek-ing of boos-heid in 't
In dat land is geen hong-er of dorst, ov-er-vloei-end de lev-ens-fon-
Tot de Va-der, zo mild en zo goed, rijst ons lof-lied op dank-ba-re

waad, door Gods lief-de en Zijn licht om-straald, waar het
vreê; in dat land, waar geen zucht wordt ge-hoord, zijn wij
hart; on-be-kend is daar ziek-te en pijn, o, wat
tein; zor-gen wor-den daar niet meer ge-torst, Chris-tus
toon; ja, wij prij-zen Hem voor Je-zus' bloed, voor het

Lam als ge-slacht voor mij staat.
vrij van ver-druk-king en wee.
zal het toch heer-lijk daar zijn!
al-les in al-len zal 't zijn.
heil, ons ge-wrocht door Gods Zoon.

Naar dat land vol van licht, is de weg van Zijn kin-d'ren ge-

Naar dat land vol van licht, is de weg van Zijn

richt. In dat land van Gods heil, zul-len

kin-d'ren ge-richt. In dat land van Gods heil zul-len wij

wij voor Gods troon jui-chend staan.

Psalm 23

"De HEERE is mijn Herder, mij zal niets ontbreken."

De God des heils wil mij ten her - der we - zen, 'k heb geen ge - brek 'k heb geen ge - vaar te vre - zen. Hij zal mij zacht in lie - fe - lij - ke wei - den, aan de oe - vers van zeer stil - le waat'-ren lei - den. Hij sterkt mijn ziel, richt om Zijn naam mijn tre - den in het ef - fen spoor van Zijn ge - rech - tig he - den.

Ik vrees niet, neen, schoon ik door duist - 're da - len in doods - ge-vaar be - kom - merd om moest dwa - len. Gij blijft mij bij in al - le te - gen - spoe - den: uw stok en staf zal mij al - toos be - hoe - den. Gij troost mijn ziel, en richt in me - de - do - gen de ta - fel aan voor mij - ner haat' - ren o - gen.

Gij zalft mijn hoofd, Gij doet mijn blijd - schap groei - en en van uw heil door Uw gunst ge - ge - ven, zal nim-mer mij ver - la - ten, volgt mij al mijn doet U mij de be - ker over - ver - vloei - en. Het za - lig goed, mij le - ven, zo - dat ik in het hei - lig huis des Her - en een lan - ge reeks van da - gen blijf ver - ke - ren.

Neem mijn leven, laat het, Heer

"En wie is er willig, heden zijn hand den Heere te vullen?" I Kronieken 29:5

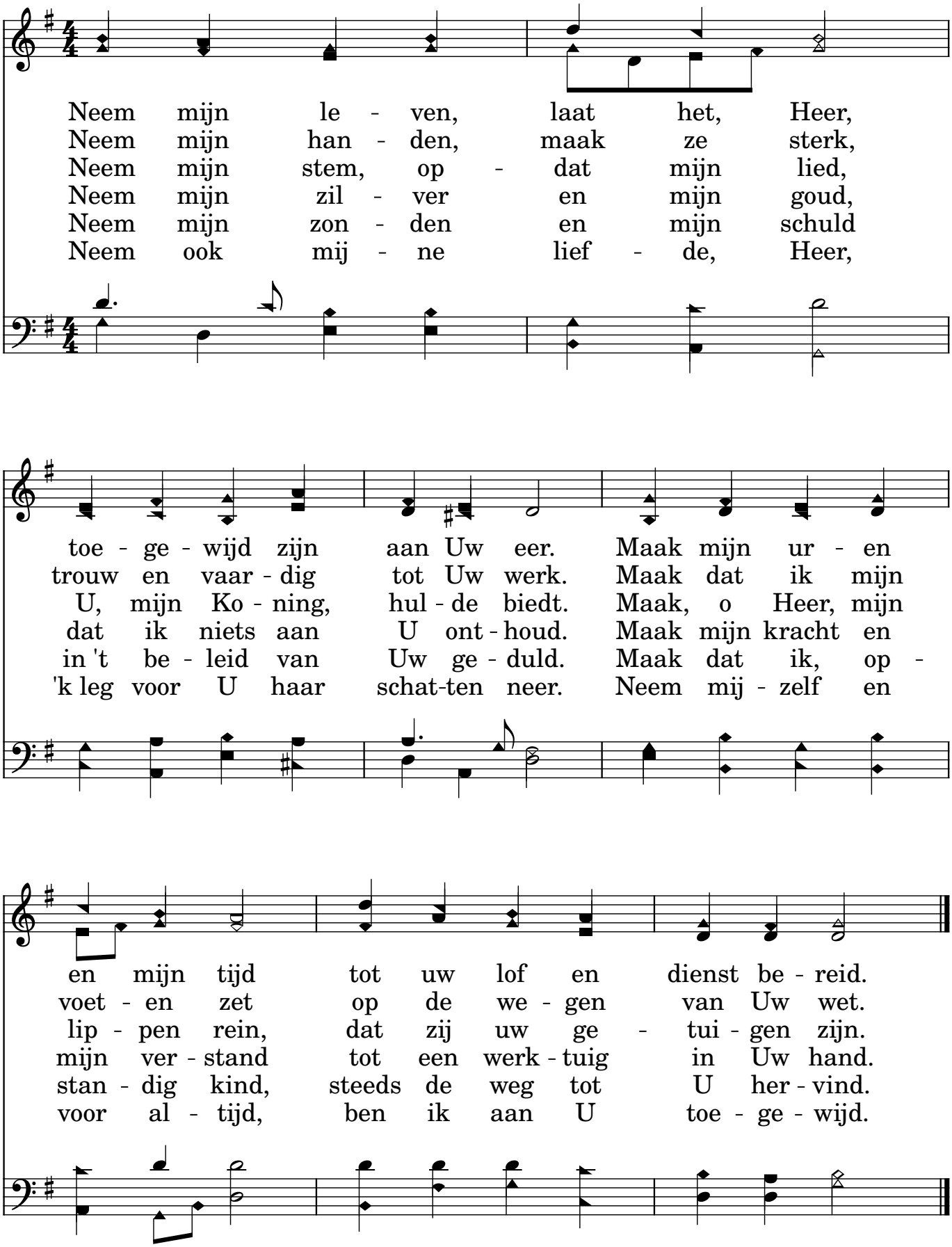

Rots der eeuwen

"(...) en de steenrots was Christus." I Korinthen 10:4

Rots waar - uit het le - ven welt, berg mij voor het wreed ge - weld; laat het wa - ter en het bloed, uit Uw zij - de eens ge - vloeid, mij tot heil zijn en tot kracht, te - gen zon - de - schuld en macht.

Geen der wer - ken van mijn hand, bren - gen mij in 's he - mels land. Niet mijn ha - ve en mijn goed komt Uw ei - sen te - ge - moet, ook mijn tra - nen en ver - driet zijn voor niets, redt Gij mij niet.

Ja, Gij zijt het die mij redt van Uw ei - gen stre - nge wet, van mijn ei - gen dwa - ze schuld die Gij delgt in Uw ge - duld, God die al mijn kwaad ver - droeg, Uw ge - na - de is ge - noeg.

Wat ik in mijn han - den houd is Uw kruis tot mijn be - houd. Gij die naak - ten o - ver - kleedt, Die tot red - ding zijt ge - reed, Die me - laat - sen rein doet zijn, kleed mij, red mij, maak mij rein.

Als ik eens het le - ven laat en de a - dem mij ont - gaat, als mijn oog ge - bro - ken is, als mijn ziel ge - do - ken is in de dor - re doods - val - lei, o Gij rots, wees daar na - bij!

11 In Christus is noch west noch oost

"Gaat dan henen, onderwijst al de volken (...)" Mattheüs 28:19

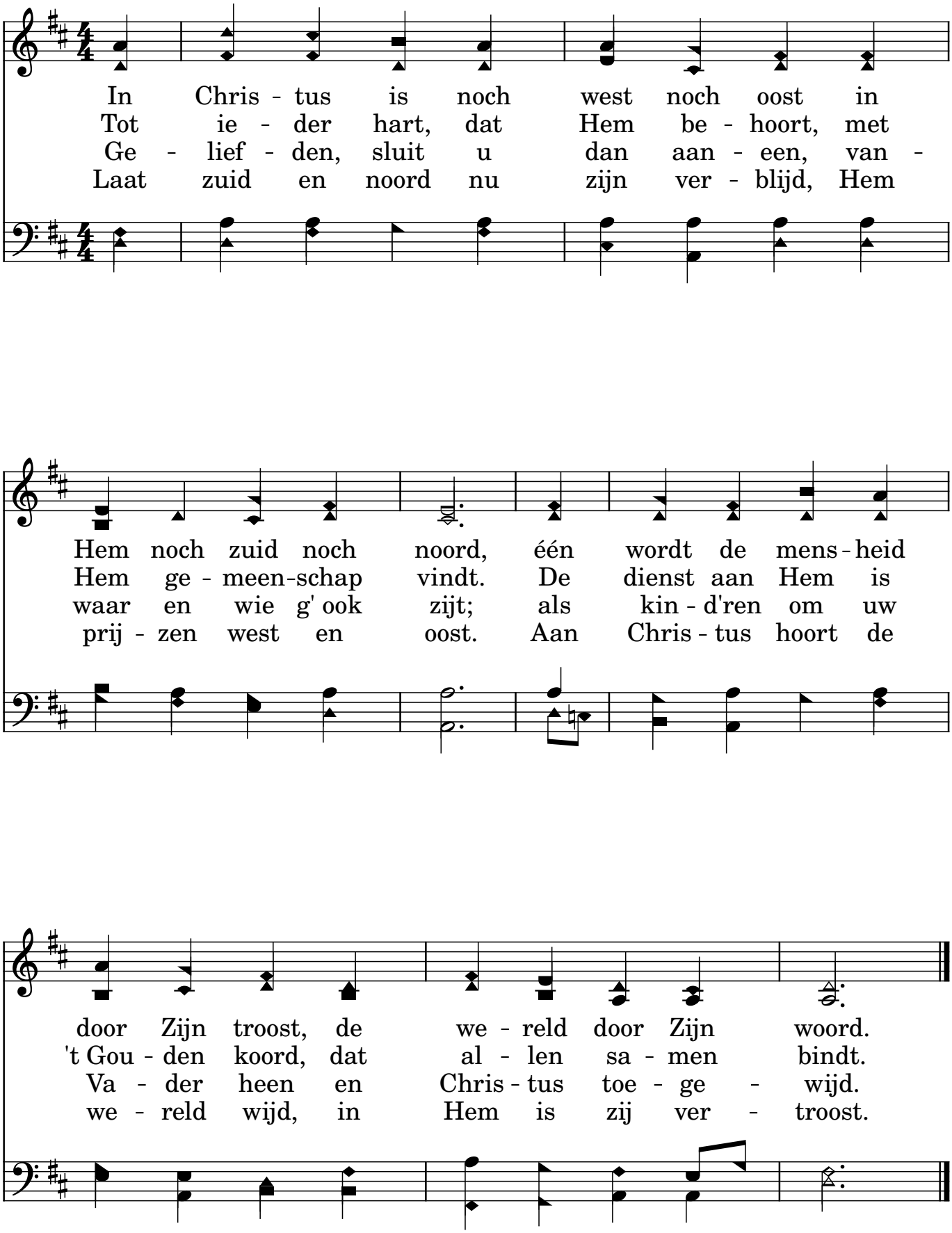

12 't Hijgend hert, der jacht ontkomen

"Gelijk een hert schreeuwt naar de waterstromen, alzo schreeuwt mijn ziel tot U, o God!" Psalm 42:2

't Hij-gend hert, der jacht ont - ko - men, schreeuwt niet ster - ker naar 't ge -
'k Heb mijn tra - nen on - der 't kla-gen tot mijn spij - ze dag en
O mijn ziel, wat buigt gij ne - der, waar - toe zijt gij ver - ont -
Maar de Heer zal uit - komst ge - ven, Hij die 's daags Zijn gunst ge -

not van de fris - se wa - ter - stro - men dan mijn ziel ver - langt naar
nacht, daar mijn spot - ters dur - ven vra - gen: "Waar is God, Dien gij ver -
rust? Voed het oud ver - trou-wen we - der, zoek in 's Hoog-sten lof uw
biedt. 'k Zal in dit ver - trou-wen le - ven en dat mel - den in mijn

God. Ja, mijn ziel dorst naar de Heer: God des le - vens! Ach, wan - neer
wacht?" Mijn be - nauw - de ziel ver-smelt, als zij zich voor og - en stelt,
lust, want God's goed - heid zal uw druk eens ver - wiss'-len in ge - luk.
lied; 'k zal Zijn lof zelfs in den nacht zin - gen, daar ik Hem ver - wacht

zal ik naad'-ren voor Uw o - gen, in Uw huis Uw naam ver - ho - gen?
hoe ik on - der stem en sna-ren feest hield met God's blij - de scha-ren.
Hoop op God, sla 't oog naar bov - en, want ik zal Zijn naam nog lo - ven.
en mijn hart, wat mij mag tref - fen, tot den God mijns le - vens hef - fen.

't Zij vreugde mijn deel

"Hallelujah! O mijn ziel! Prijs den Heere." Psalm 146:1

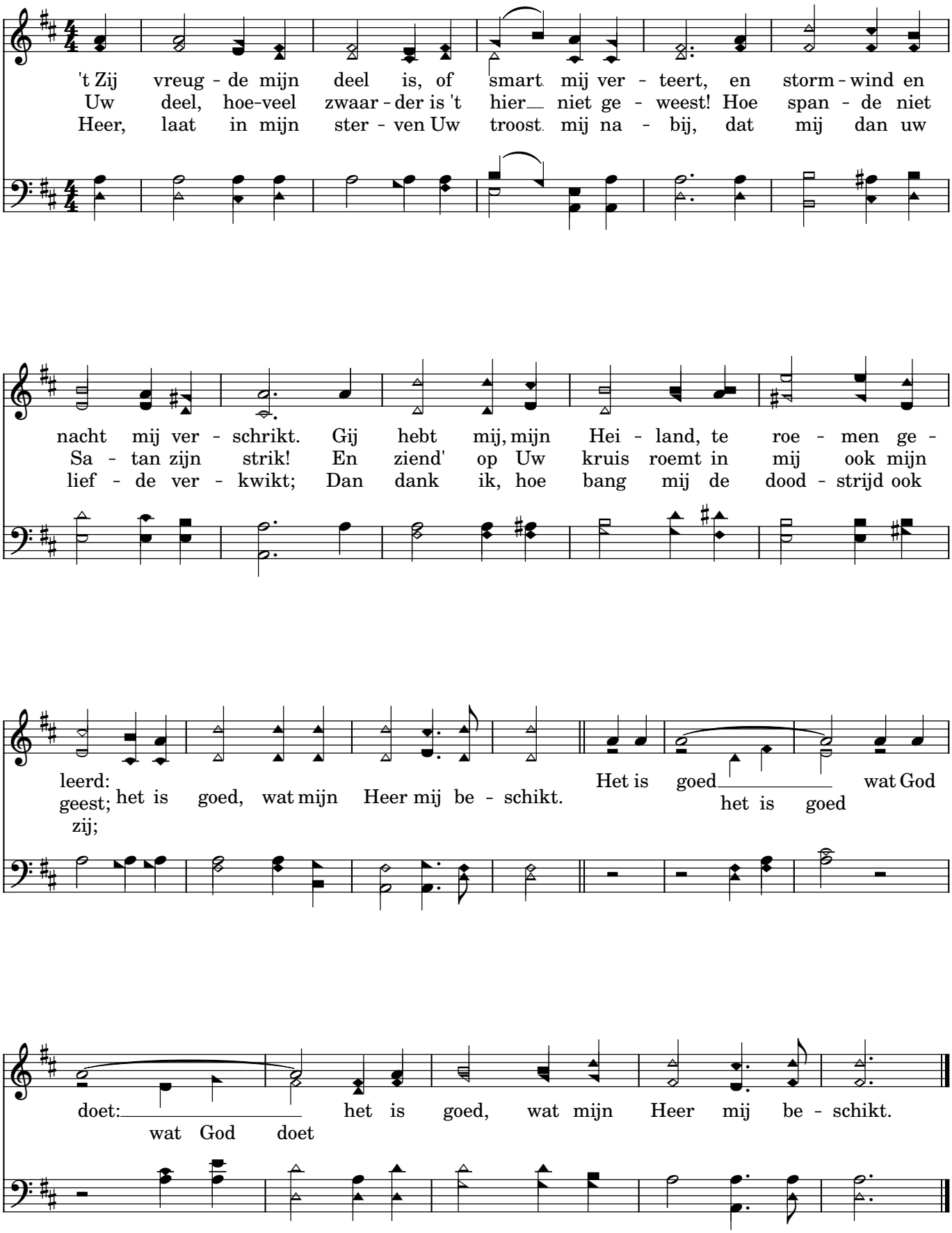

14 Op U alleen, mijn licht, mijn kracht

"(...) er is ook onder den hemel geen andere Naam,
(...) door Welken wij moeten zalig worden."
Handelingen 4:12

Op U al - leen, mijn licht, mijn kracht, stel ik mijn
U werd een mens, U daal - de neer in on - ze
Van eer - ste kreet tot laat - ste zucht leef ik in

hoop. U zorgt voor mij. Door gol - ven heen, door storm en nacht leidt mij uw
pijn en schuld en strijd. U droeg de last, ver - re - zen Heer die ons van
U, en U in mij. Geen bo - ze macht, geen kwaad ge - rucht, niets is er

hand. U blijft na - bij. Uw vre - de diep, Uw lief - de
el - ke vloek be - vrijdt: U sloeg de zon - den aan het
dat mij van U scheidt. Want U re - geert, U o - ver -

groot ver - jaagt mijn angst, ver - drijft de dood. Mijn vas - te
kruis en brengt ons bij de Va - der thuis; want door Uw
wint, U neemt mij aan. Ik ben Gods kind. Tot - dat U

rots, mijn fun - da - ment U bent de grond waar - op ik sta.
bloed, Uw le - vens - kracht ko - men wij vrij voor God te staan.
komt, mij roept voor - goed, bent U het doel van mijn be - staan.

15

Hoe groot zijt Gij

Wim van Galen

Carl Boberg, 1885

"Wie weet niet uit alle deze, dat de hand des Heeren dit doet?" Job 12:9

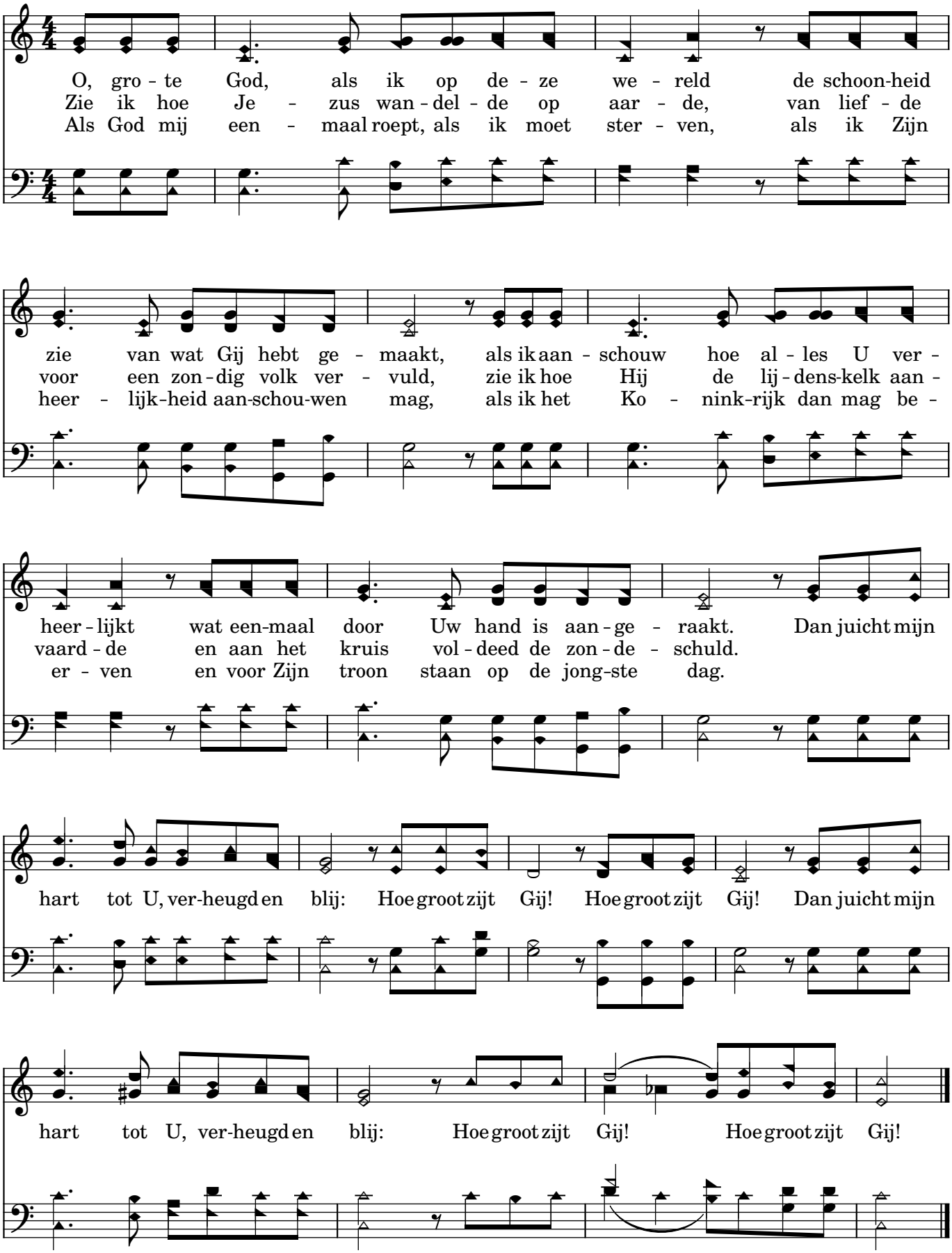

16

Hij wordt in 't graf gelegd

Robert Lowry, 1826-1899

Langzaam en zachtjes

Hij wordt in 't graf ge - legd, Je - zus mijn Hei-land, men houdt ver - geefs de wacht, Je - zus mijn Hei-land,
Men houdt ver - geefs de wacht, Je - zus mijn Hei-land, 't ze - gel breekt door Gods kracht, Je - zus mijn Heer.
Als God het graf ont - sluit, Je - zus mijn Hei-land, ver - liest de dood zijn buit: Je - zus mijn Heer.

Refrein Sneller

God's Zoon ver-rees uit het graf! Hij wierp dood en ban - den van Zich af! Door Zijn al-macht o-ver-won Hij 't doods-ge-weld en de laat-ste vij-and ligt ter - neer - ge-veld, Hij ver - rees! Hij ver - rees! Hal-le - lu - ja, Je - zus leeft.

Hij ver-rees!

Hij ver-rees!

Hij ver-rees! Hij ver-rees!

17

W. Barnard, Ad den Besten,
W.J. v.d. Molen

Blijf mij nabij

"(...) Blijf met ons; want het is bij den avond (...)" Lucas 24:29

William H. Monk, 1861

Blijf mij na - bij, wan - neer het duis - ter daalt.
Wees bij mij, nu de dag ten ein - de spoedt.
U heb ik no - dig, Uw ge - na - de is
Ik vrees geen kwaad, want bij mij is de Heer.
Houd, Heer, Uw kruis hoog voor mijn bre - kend oog,

De nacht valt in, waar - in geen licht meer straalt.
Al - les ver - doft wat glans be - zat en gloed.
mijn e - nig licht in nacht en duis - ter - nis.
Tra - nen en leed zijn nu niet bit - ter meer.
licht in het duis - ter, wijs de weg om - hoog.

An - de - re hel - pers, Heer, ont - val - len mij.
Al - les ver - valt in 't wis - se - lend ge - tij,
Wie an - ders zal mijn leids - man zijn dan Gij?
Waar is uw prik - kel, dood, wat dreigt ge mij?
Uw dag breekt aan, de scha - duw gaat voor - bij.

Der hul - pe - lo - zen hulp, wees mij na - bij.
maar Gij die eeu - wig zijt, blijf mij na - bij.
In nacht en on - tij, Heer, blijf mij na - bij.
Ik tri - om - feer, mij is de Heer na - bij.
In dood en le - ven Heer, wees mij na - bij.

18 Welk een vriend is onze Jezus

"(...) Ik heb u vrienden genoemd; want al wat Ik van Mijn Vader gehoord heb,
dat heb Ik u bekend gemaakt." Johannes 15:15

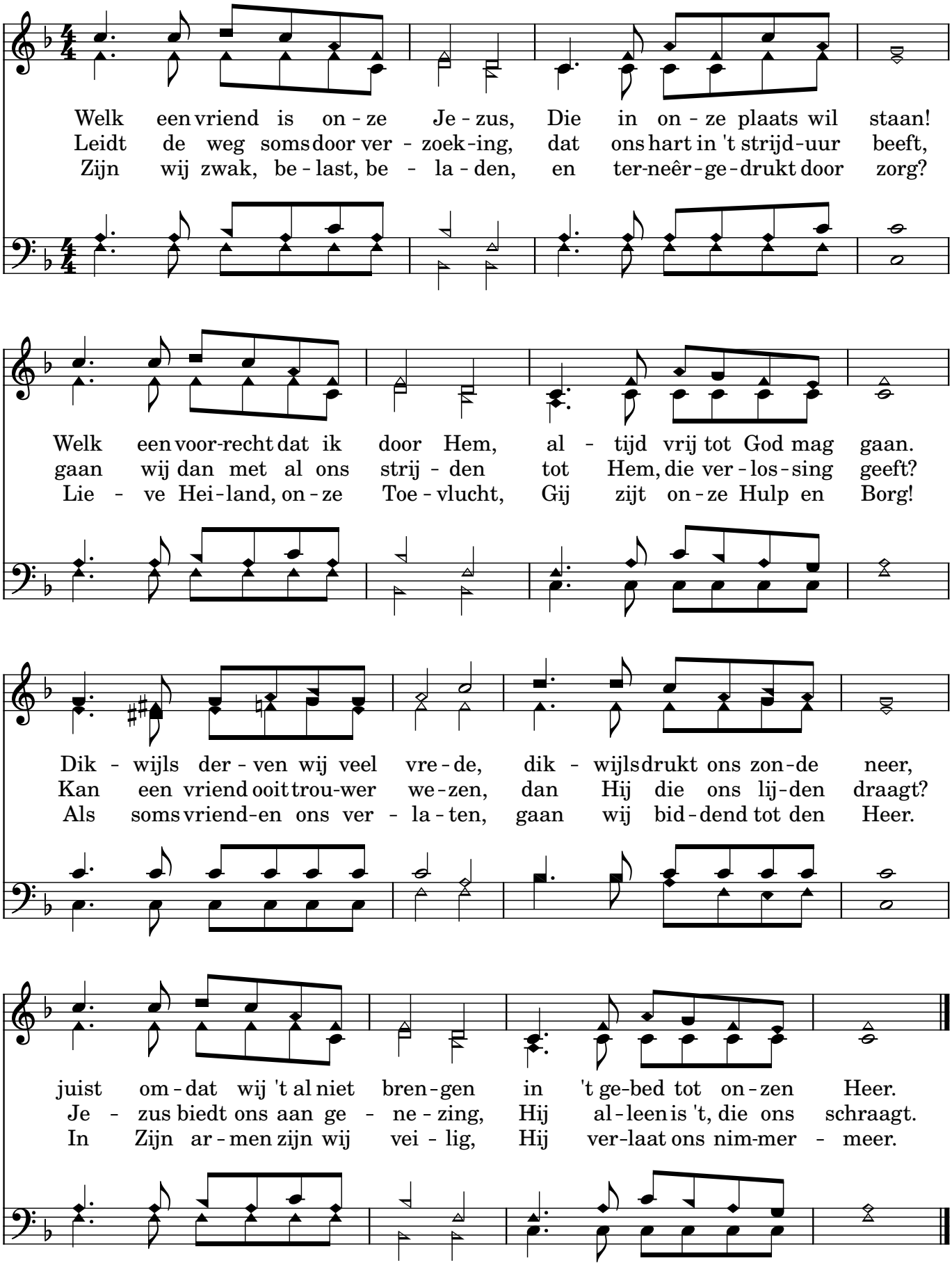

19 Spreek mij van Jezus

"Maar God bevestigt Zijn liefde jegens ons,
dat Christus voor ons gestorven is, als wij nog zondaars waren."
Romeinen 5:8

Fanny Crosby o. 1870
vertaling: M.S. Bromet

John R. Sweney 1870

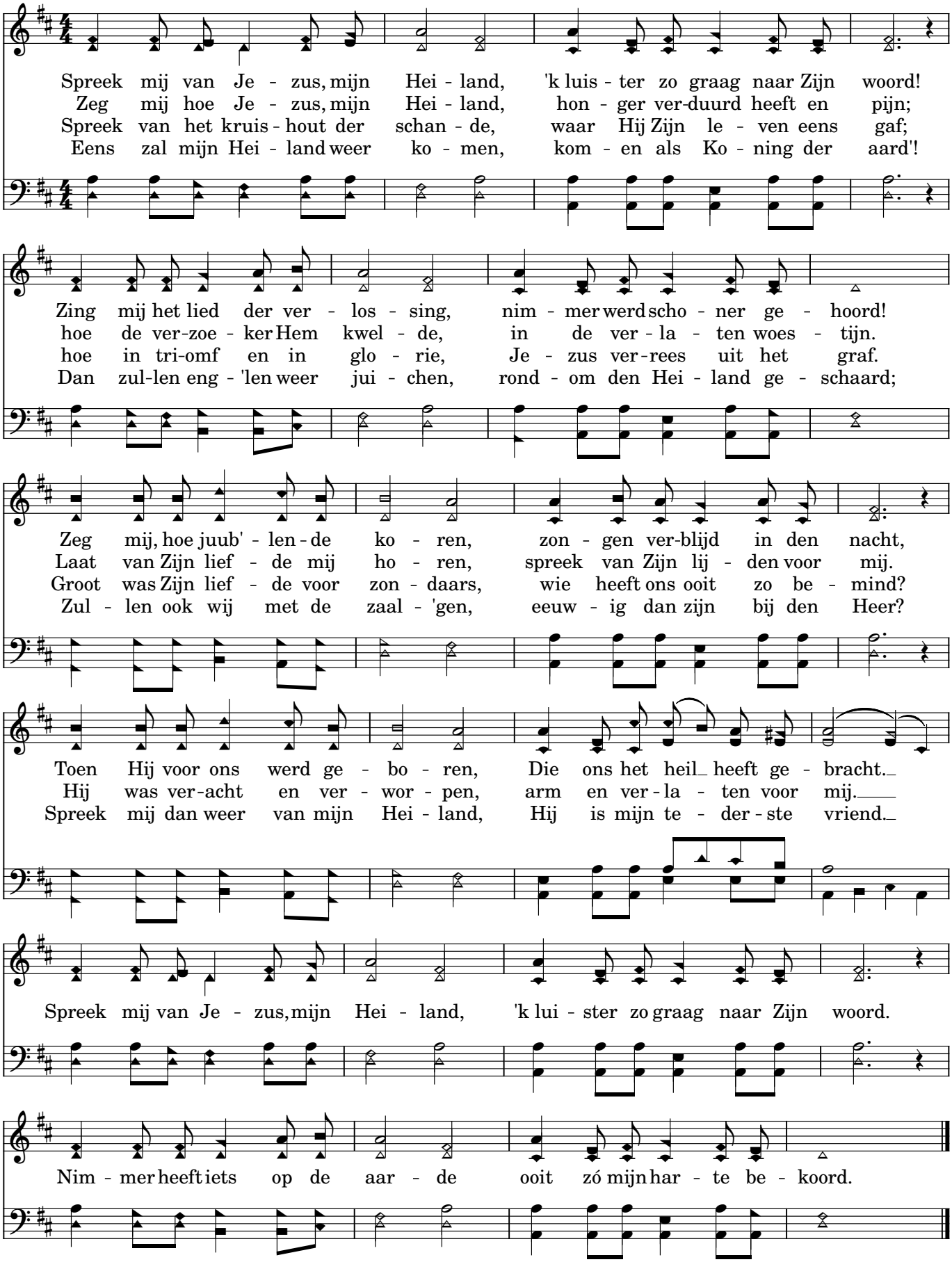

Schoonste Heer Jezus

"(...) dat ik (...) mocht wonen in het huis des Heeren,
om de liefelijkheid des Heeren te aanschouwen (...)" Psalms 27:4

Schoon - ste Heer Je - zus, Heer al - ler sfe - ren, Zoon van God, Ma - ri - a's Zoon.
Schoon zijn de wei - den, schoon zijn de bos - sen, in de scho - ne voor - jaars - tijd.
Schoon is het maan-licht, scho - ner het zon - licht, en de ster - ren al - te - maal,
Schoon zijn de bloe - men, scho - ner de men - sen, in hun jon - ge le - vens - tijd.

U wil 'k be - min - nen, U wil ik e - ren Gij mij - ner zie - le vreugd en kroon.
Je - zus is scho - ner, Je - zus is rei - ner, Die ons be - droef - de hart ver - blijdt.
Je - zus straalt scho - ner, Je - zus straalt rei - ner, dan 't eng - 'len - heir in 's he - mels zaal.
Zij moe - ten ster - ven, een - maal ver - der - ven, maar Je - zus leeft in eeuw - ig - heid.

21

Veilig in Jezus' armen

M.S. Bromet

W.H. Doane

"(...) Hij zal de lammeren in Zijn armen vergaderen (...)" Jesaja 40:11

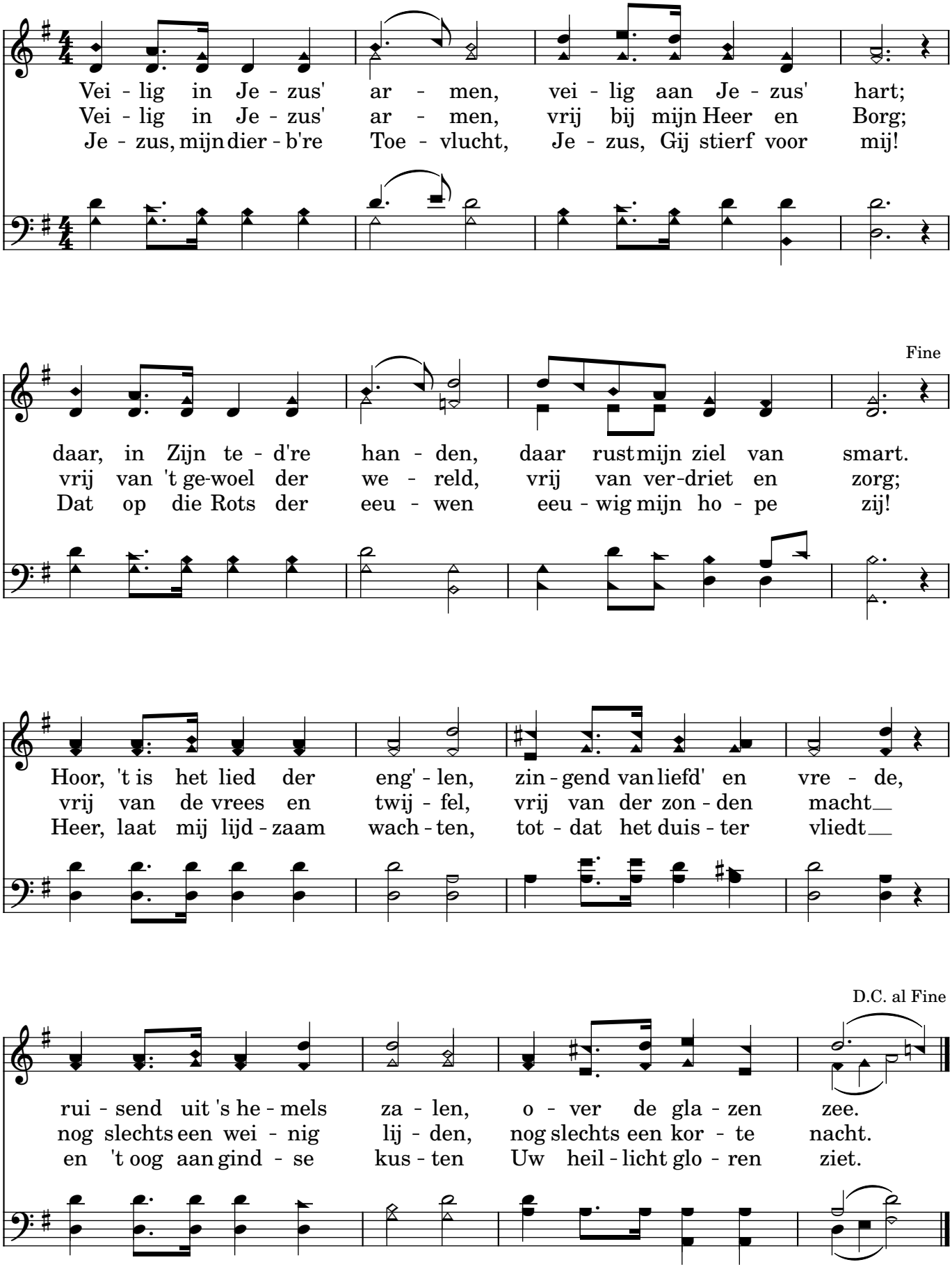

Vrede zij u

"(...) Vrede zij ulieden, gelijkerwijs Mij de Vader gezonden heeft,
zende Ik ook ulieden." Johannes 20:21

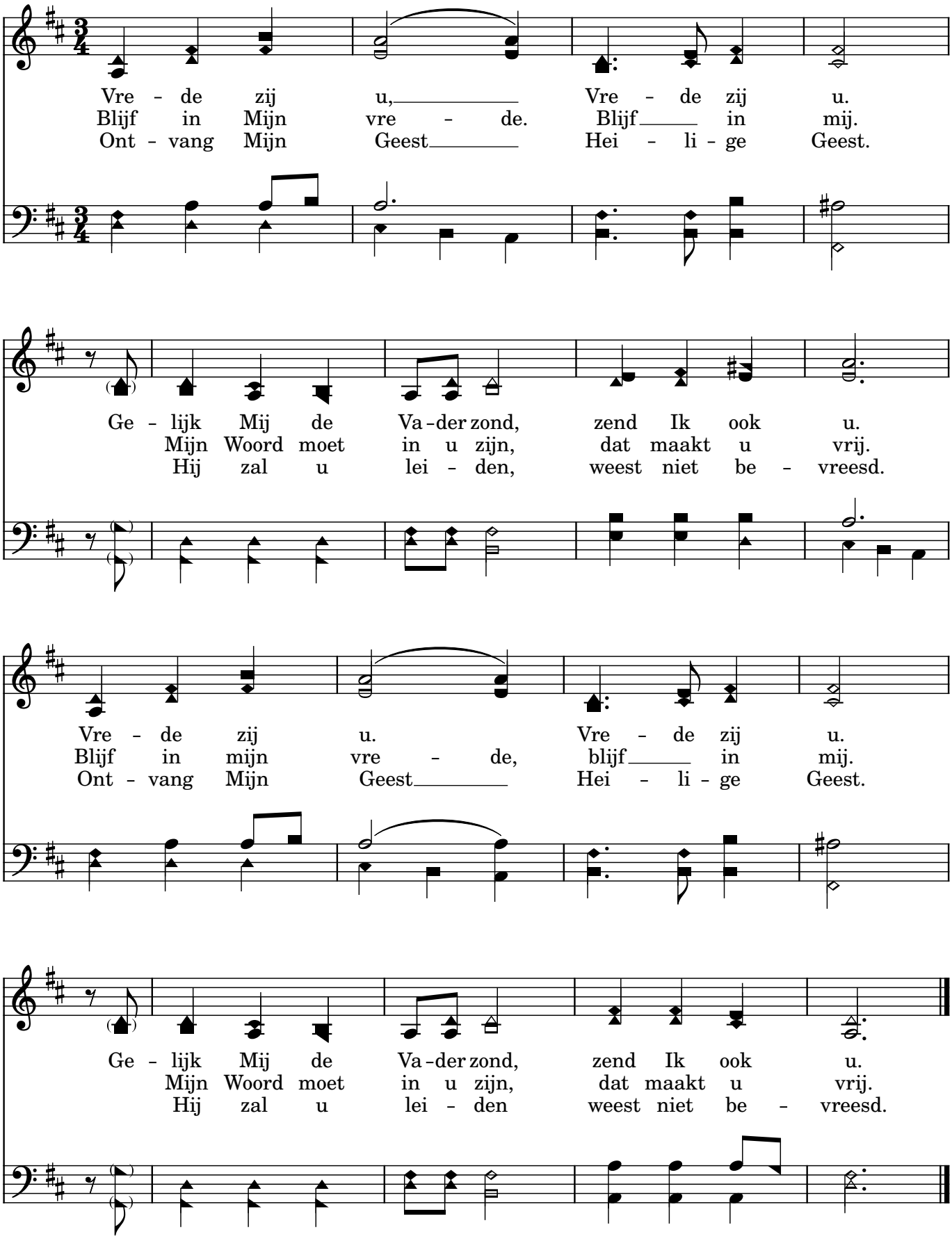

23

Heer diep in mij aanwezig

tekst: Eppie Dam

"De ogen des Heeren zijn in alle plaatsen,
beschouwende de kwaden en de goeden." Spreuken 15:3

muziek: Hindrik van der Meer

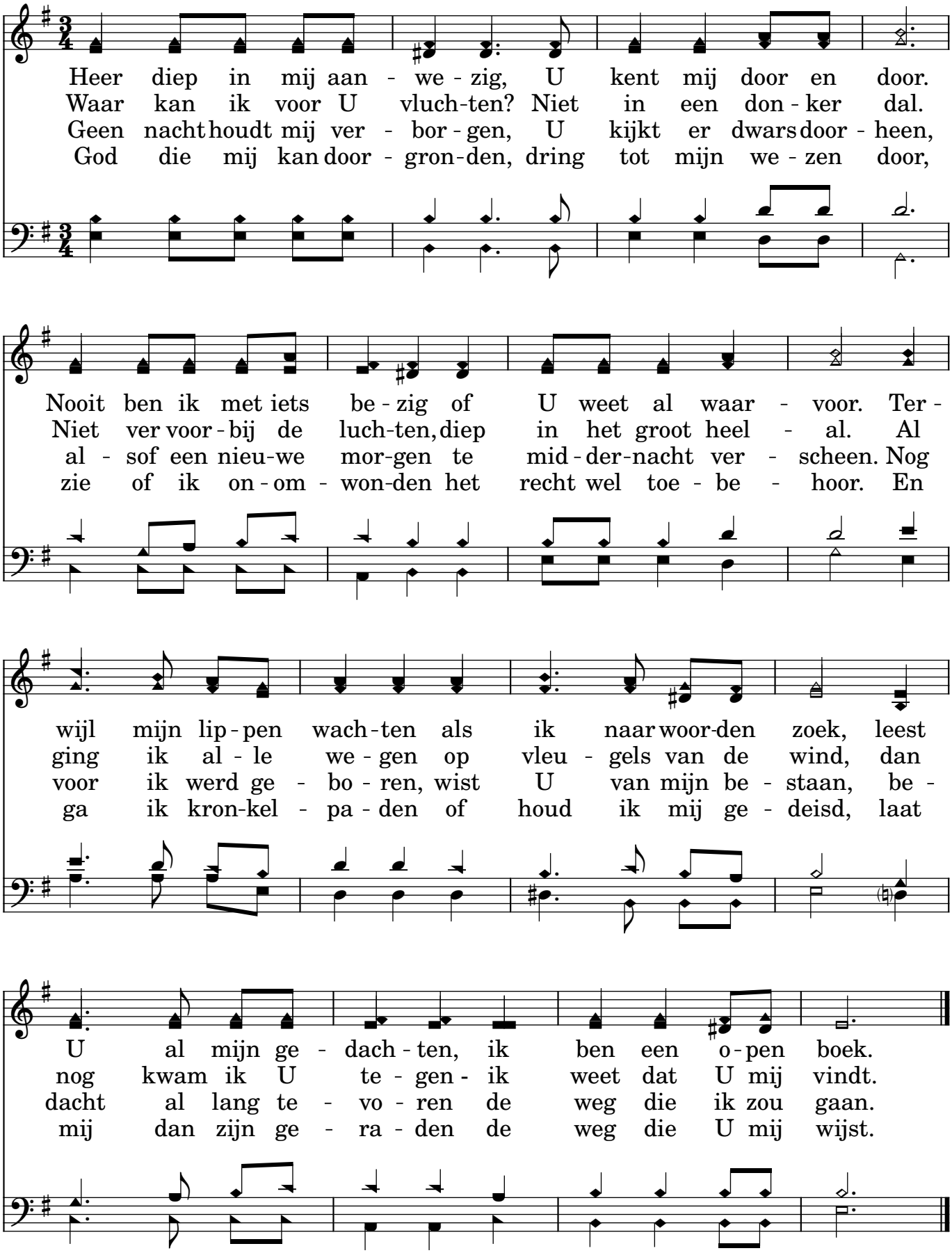

24 Waar de mensen dwalen in het donker

Waar de men - sen dwa-len in het don - ker, draai je om en zie het nieu-we
Waar de men - sen lij - den on-der on - recht in een we - reld die geen vre - de
Steek een kaars aan te - gen al het duis - ter, als een te - ken in een ban-ge

licht, zie het licht dat God ons gaf in Je - zus, zie de
vindt, heb ver - trou - wen, draag het kruis met blijd - schap, er is
tijd, dat ons le - ven niet in wan-hoop ein - digt; dat de

mens die ie - der mens ver - licht.
licht dat al - les o - ver - wint.
vre - de ster - ker is dan strijd.

Want het licht is ster-ker dan het don-ker en het dag - licht o - ver-wint de

nacht, zoek je weg niet lan-ger in het duis - ter, keer je om en zie Gods nieu-we dag.

tekst Robert Willis - 'In a world where people walk in darkness'
vertaling Coen Wessel
melodie Richard Shephard - Let Us Light a Candle
zetting Christiaan Winter

25

(lb. 425)

Vervuld van Uw zegen

"(...) Mijn woord (...) zal niet ledig tot Mij wederkeren" Jesaja 55:11

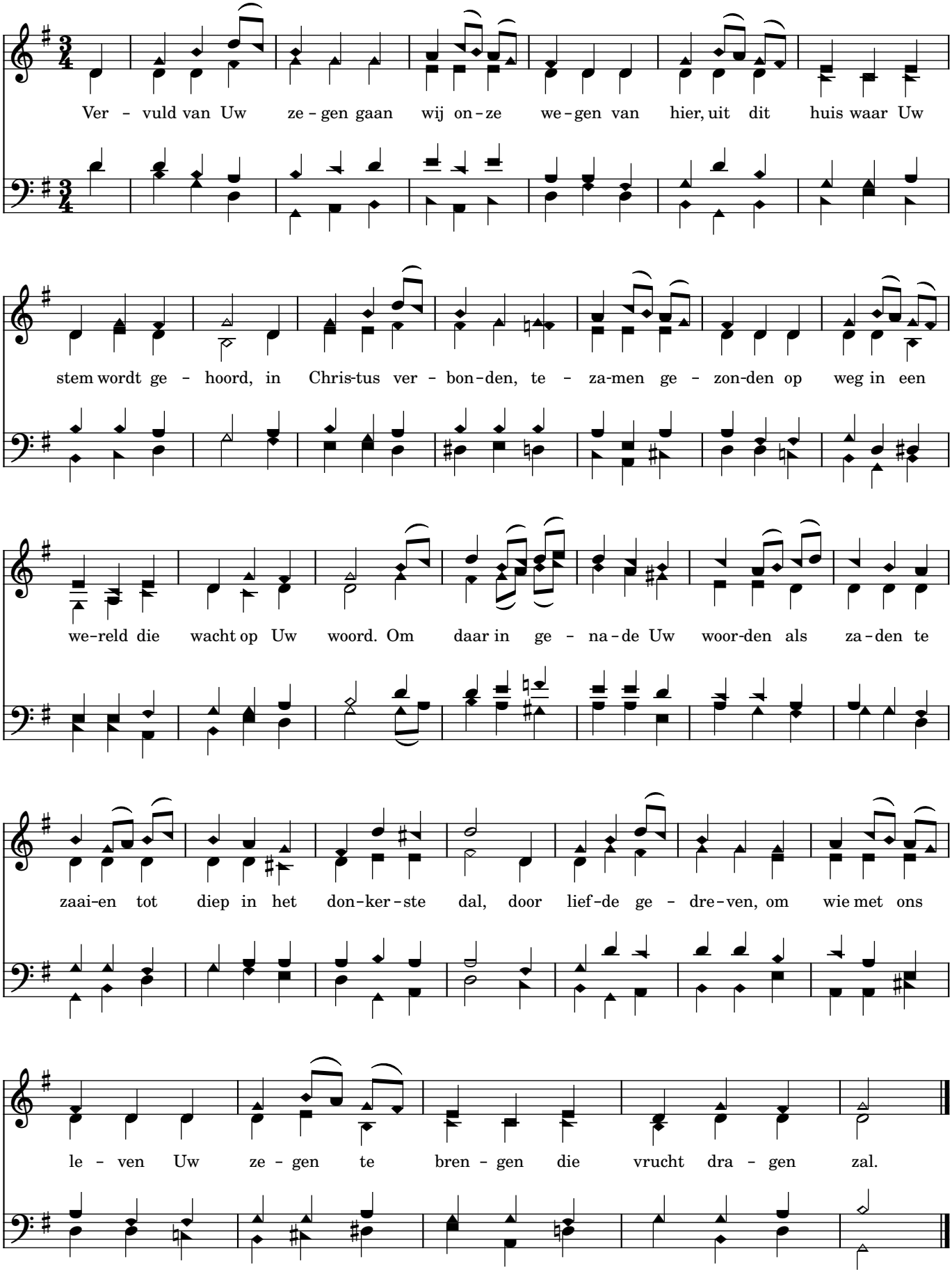

Wees stil en weet: Ik ben uw God

"Laat af, en weet, dat Ik God ben;
Ik zal verhoogd worden onder de heidenen,
Ik zal verhoogd worden op de aarde. (...)" Ps. 46:11

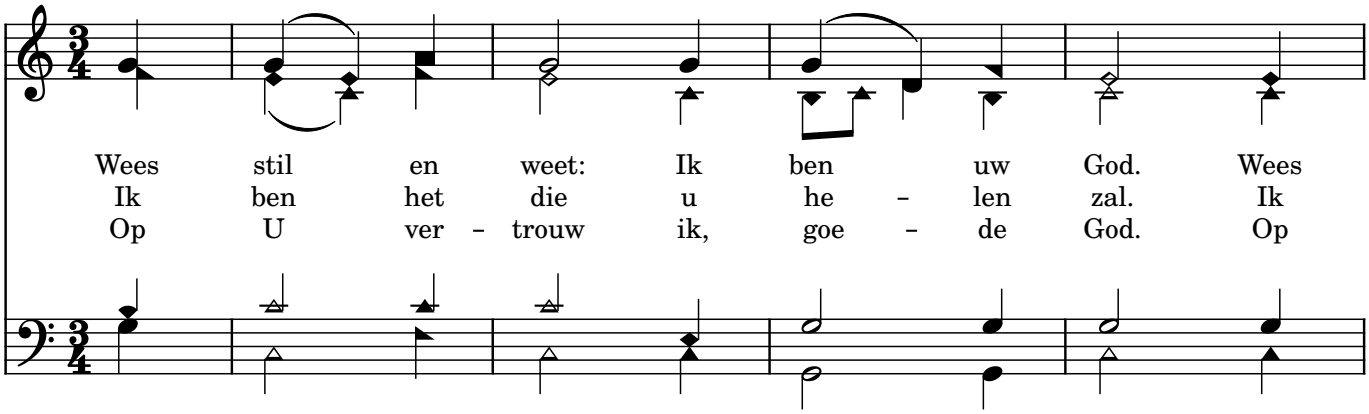

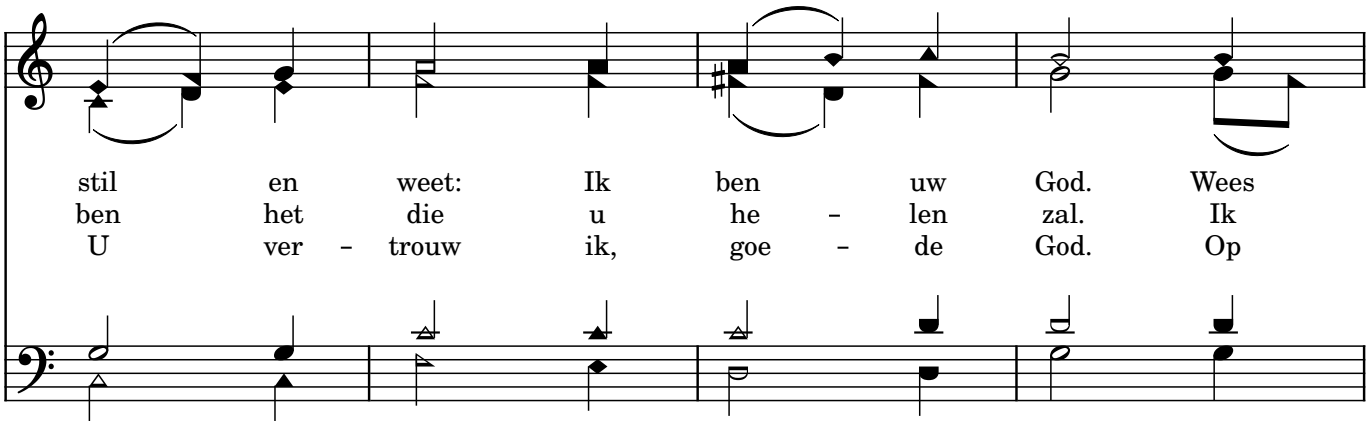

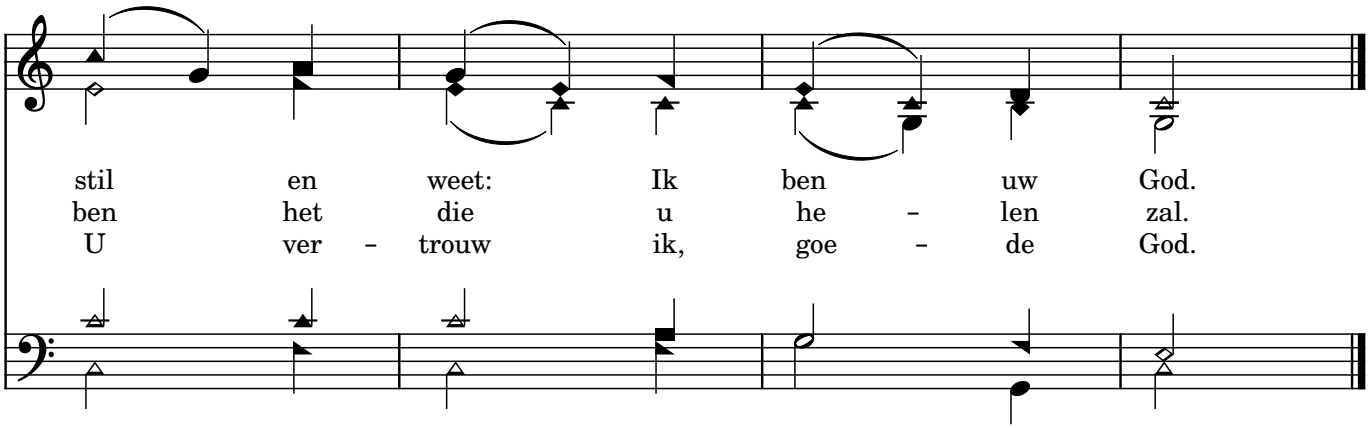

27 Daar juicht een toon, daar klinkt een stem

"En God heeft ook den Heere opgewekt,
en zal ons opwekken door Zijn kracht." I Korintiërs 6:14

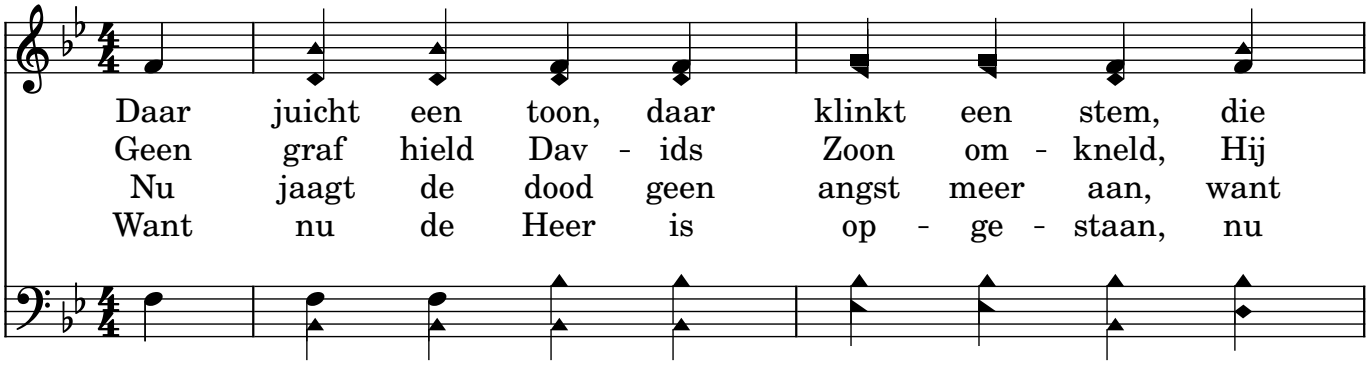

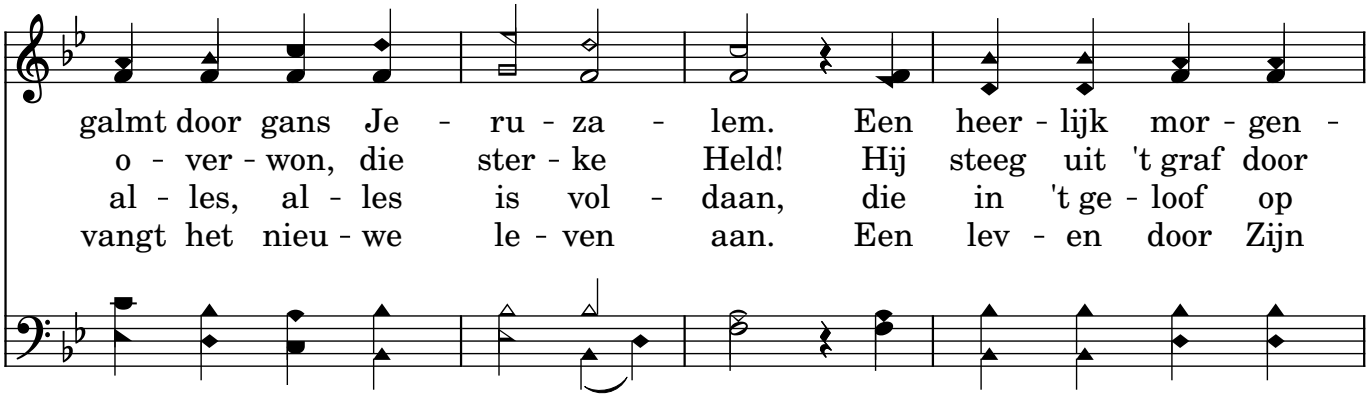

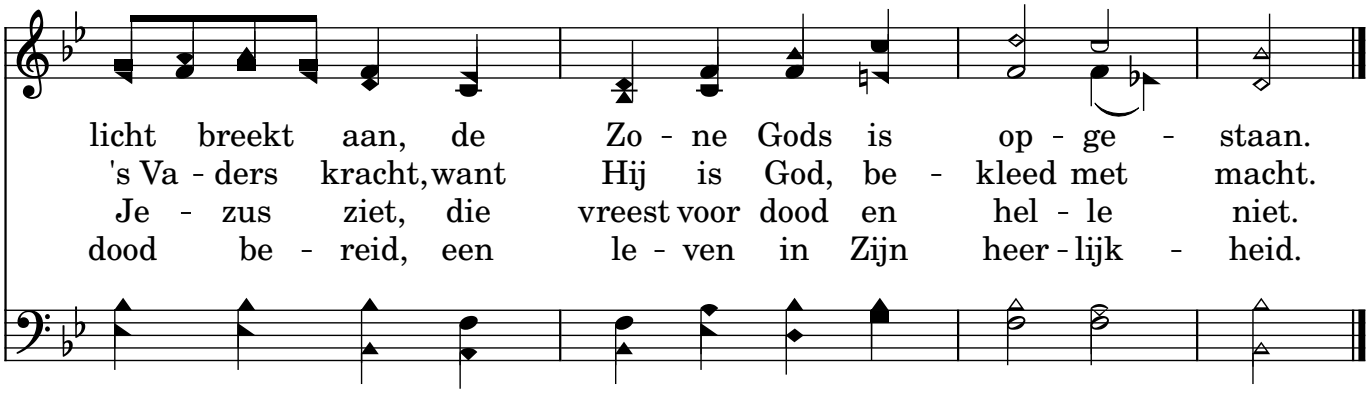

Mijn Jezus, ik hou van U

"Niemand heeft meerder liefde dan deze,
dat iemand zijn leven zette voor zijn vrienden." Johannes 15:13

Mijn Je - zus, ik hou van U, ik noem U mijn vriend.
Mijn Je - zus, ik hou van U, want U hield van mij.
Ik zal van U hou - den in le - ven en dood.
Als ik in Uw glo - rie, Uw eeu - wig-heid kom,

Want U nam de straf op U, die ik had ver - diend.
Toen U aan het kruis hing, een wond in Uw zij.
En ik wil U prij - zen, zelfs dan in mijn nood.
dan buig ik mij voor U, in Uw hei - lig - dom.

De gro - te ver - los - ser, mijn red - der bent U;
Voor mij de ge - na - de, een door - nen-kroon voor U;
Als ik kom te ster - ven, dan roep ik tot U;
Ge - kroond met Uw heer - lijk - heid, zal 'k zing - en voor U:

'k heb van U ge - hou - den, maar nooit zo - veel als nu.

29 Abba, Vader, U alleen
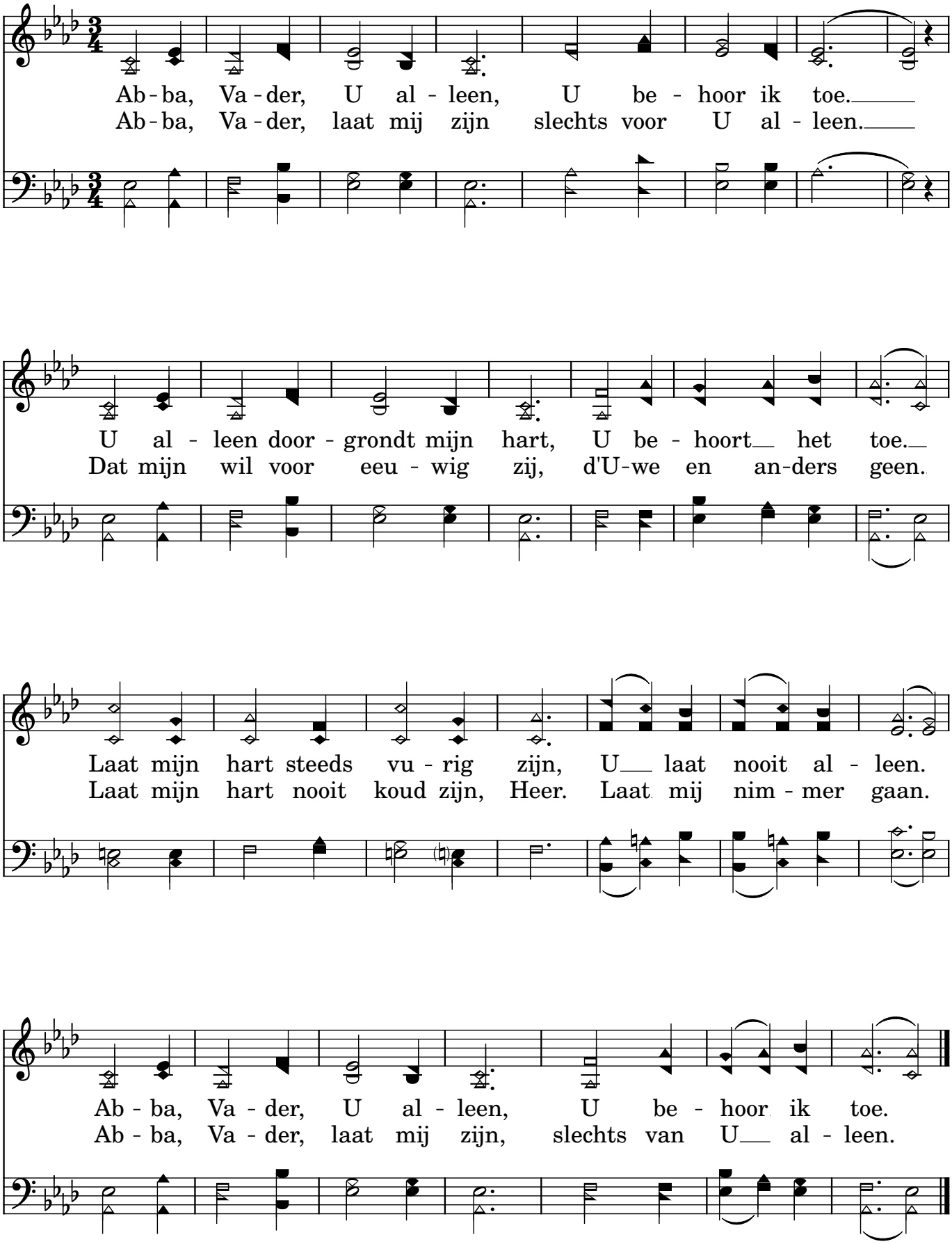
"En overmits gij kinderen zijt, zo heeft
God den Geest Zijns Zoons uitgezonden
in uw harten, Die roept: Abba, Vader!" Galaten 4:6