Heer diep in mij aanwezig

tekst: Eppie Dam

"De ogen des Heeren zijn in alle plaatsen,
beschouwende de kwaden en de goeden." Spreuken 15:3

muziek: Hindrik van der Meer

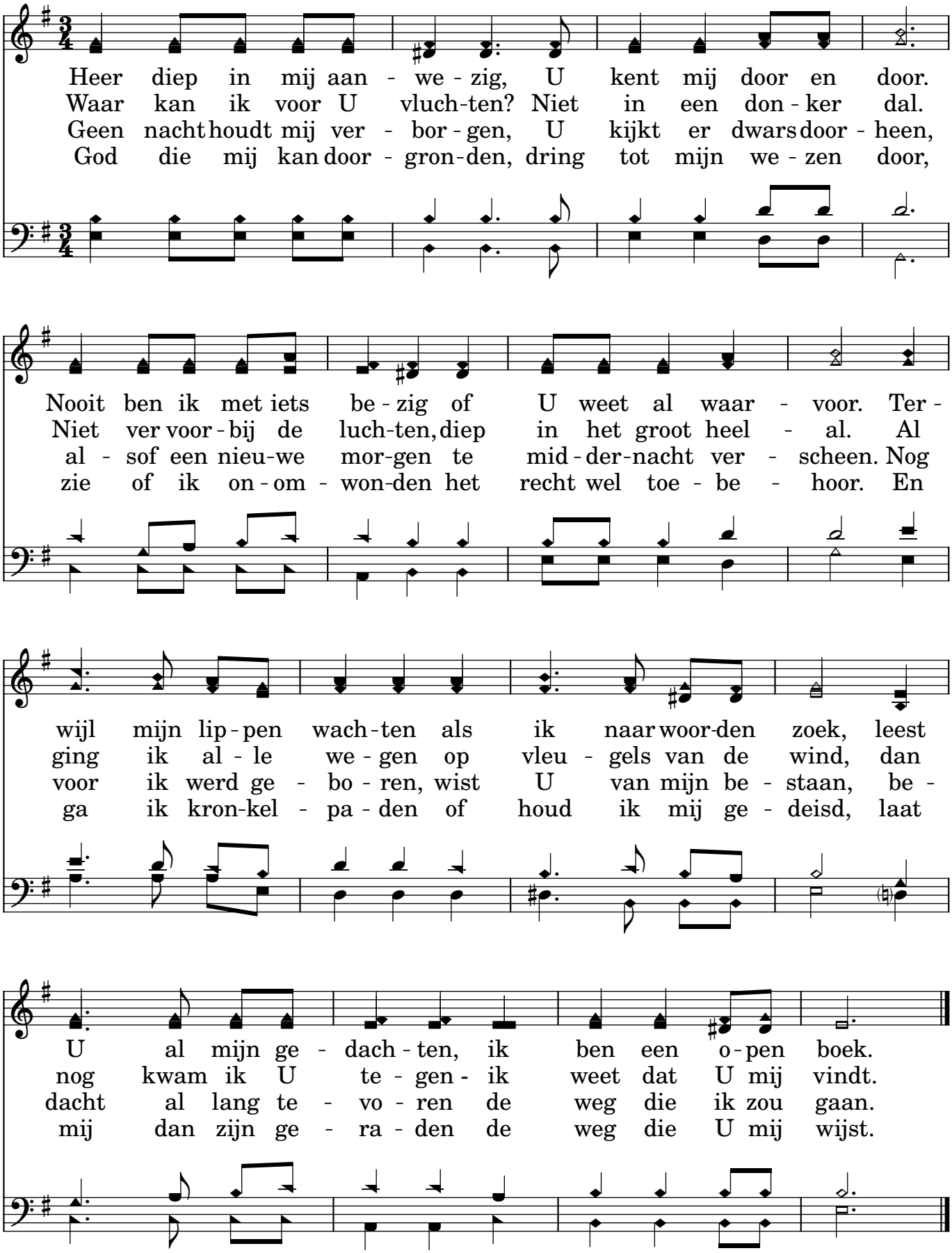

46 Welk een vriend is onze Jezus

"(...) Ik heb u vrienden genoemd; want al wat Ik van Mijn Vader gehoord heb,
dat heb Ik u bekend gemaakt." Johannes 15:15

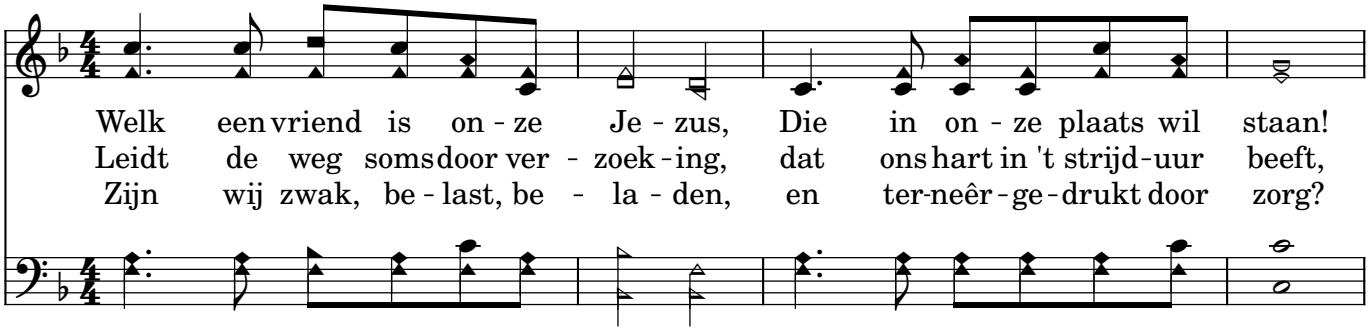

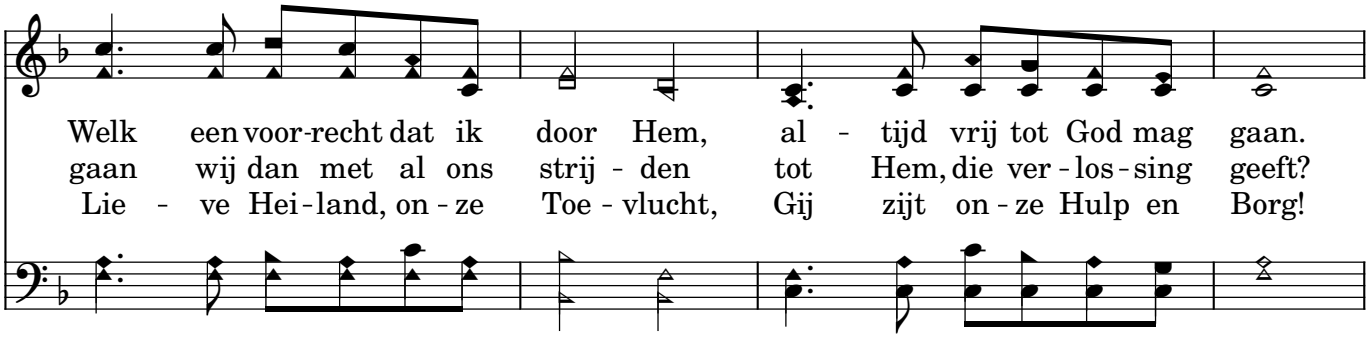

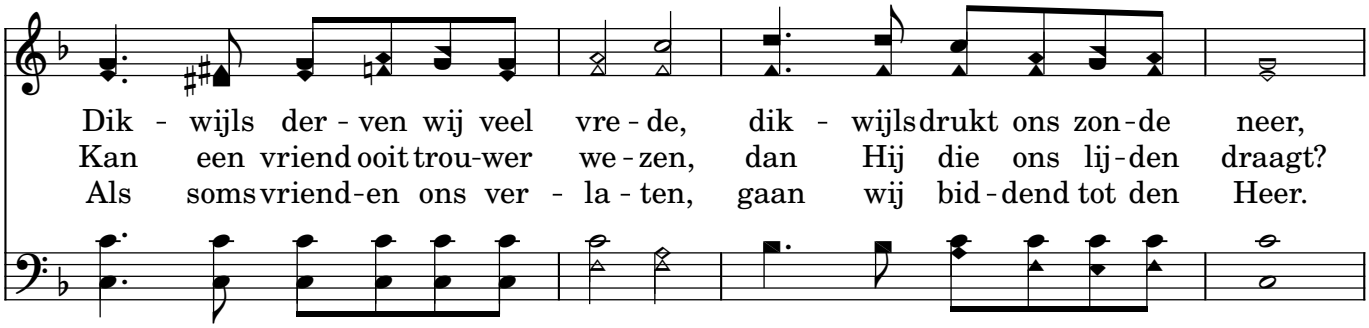

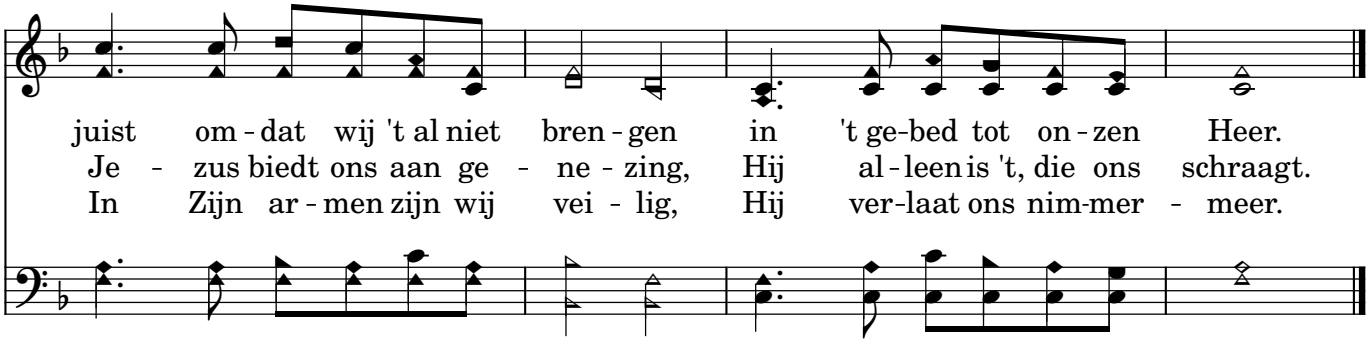

753

Vrede zij u

"(...) Vrede zij ulieden, gelijkerwijs Mij de Vader gezonden heeft,
zende Ik ook ulieden." Johannes 20:21

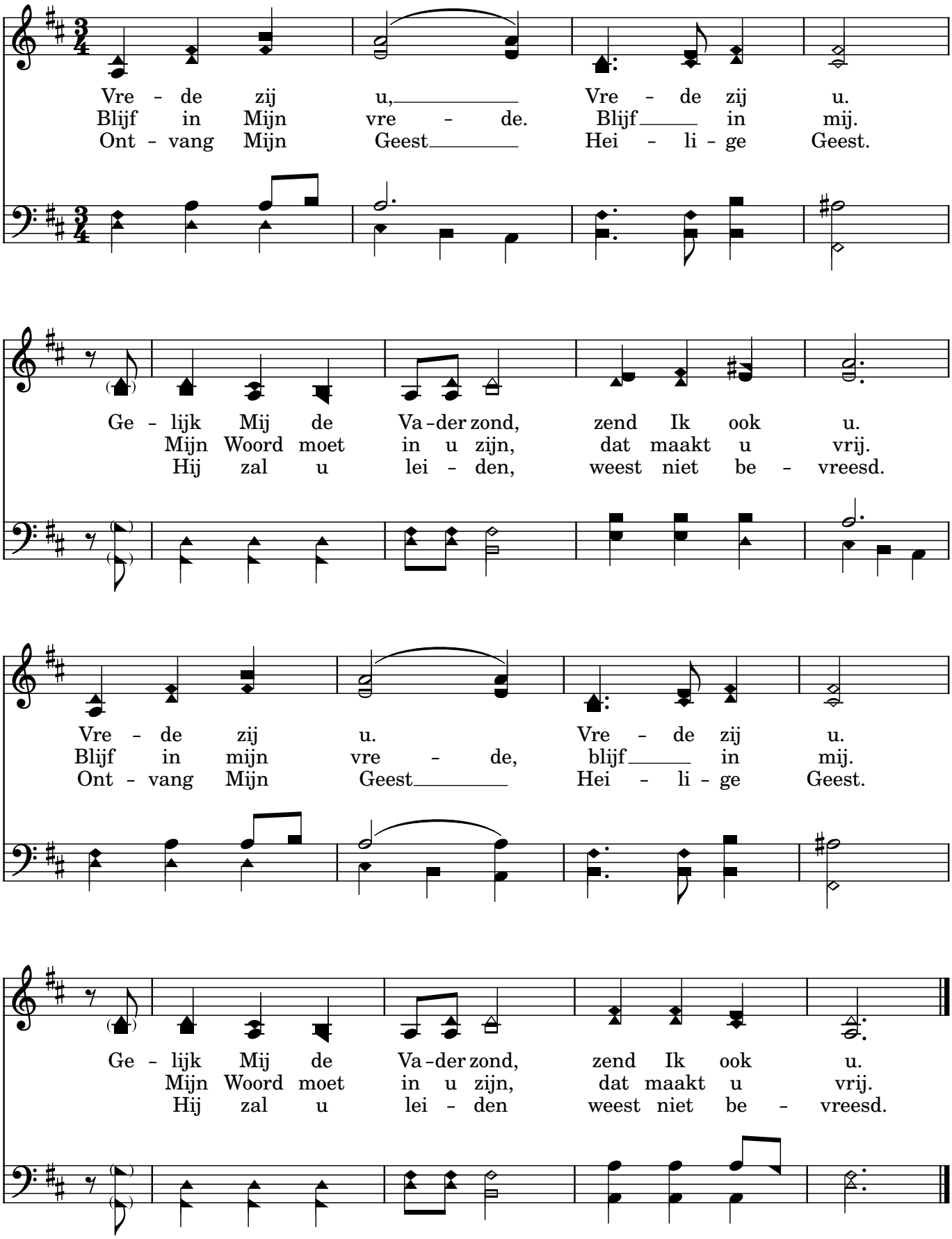

905

Hoe groot zijt Gij

Wim van Galen

Carl Boberg, 1885

"Wie weet niet uit alle deze, dat de hand des Heeren dit doet?" Job 12:9

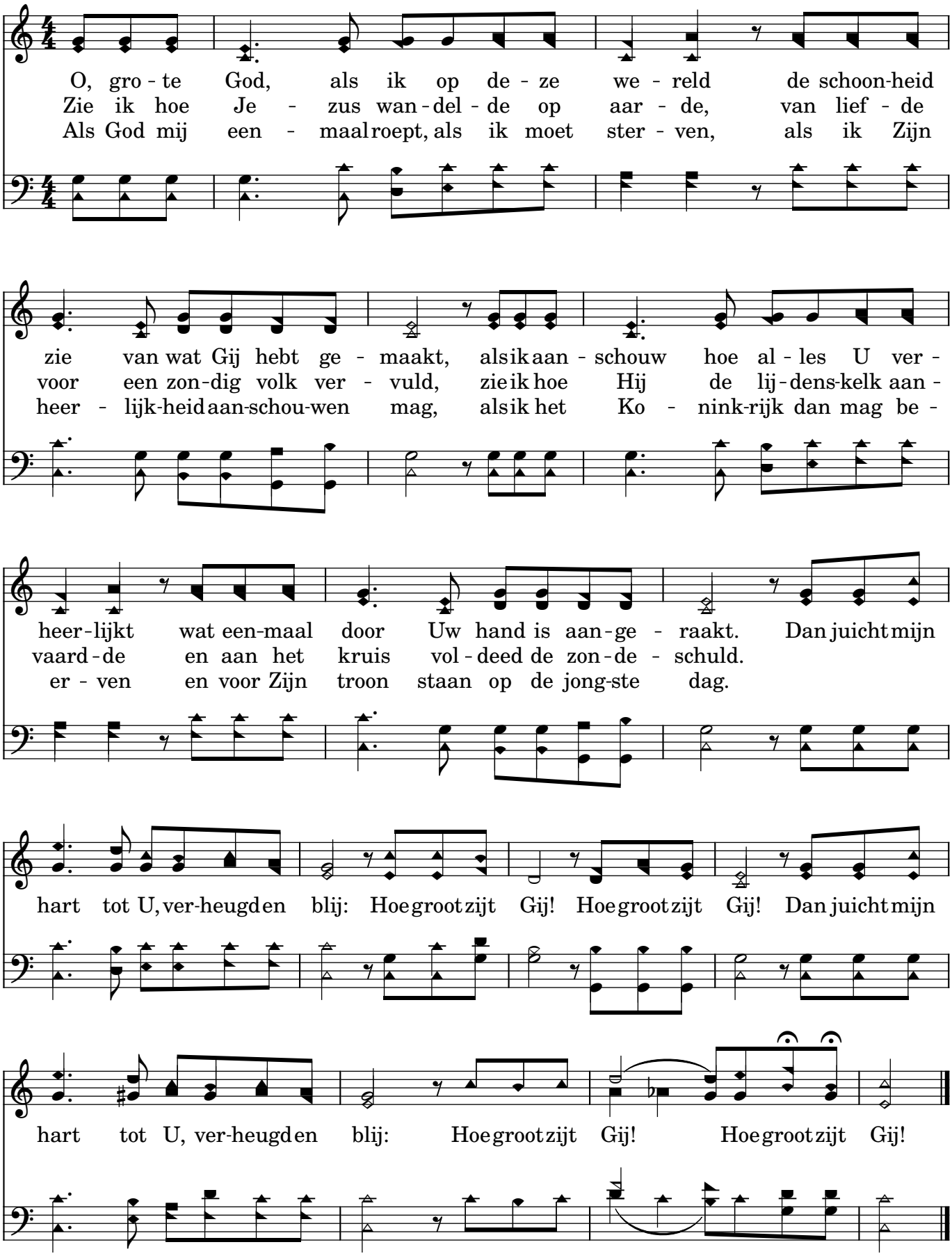

997

Mijn Jezus, ik hou van U

"Niemand heeft meerder liefde dan deze,
dat iemand zijn leven zette voor zijn vrienden." Johannes 15:13

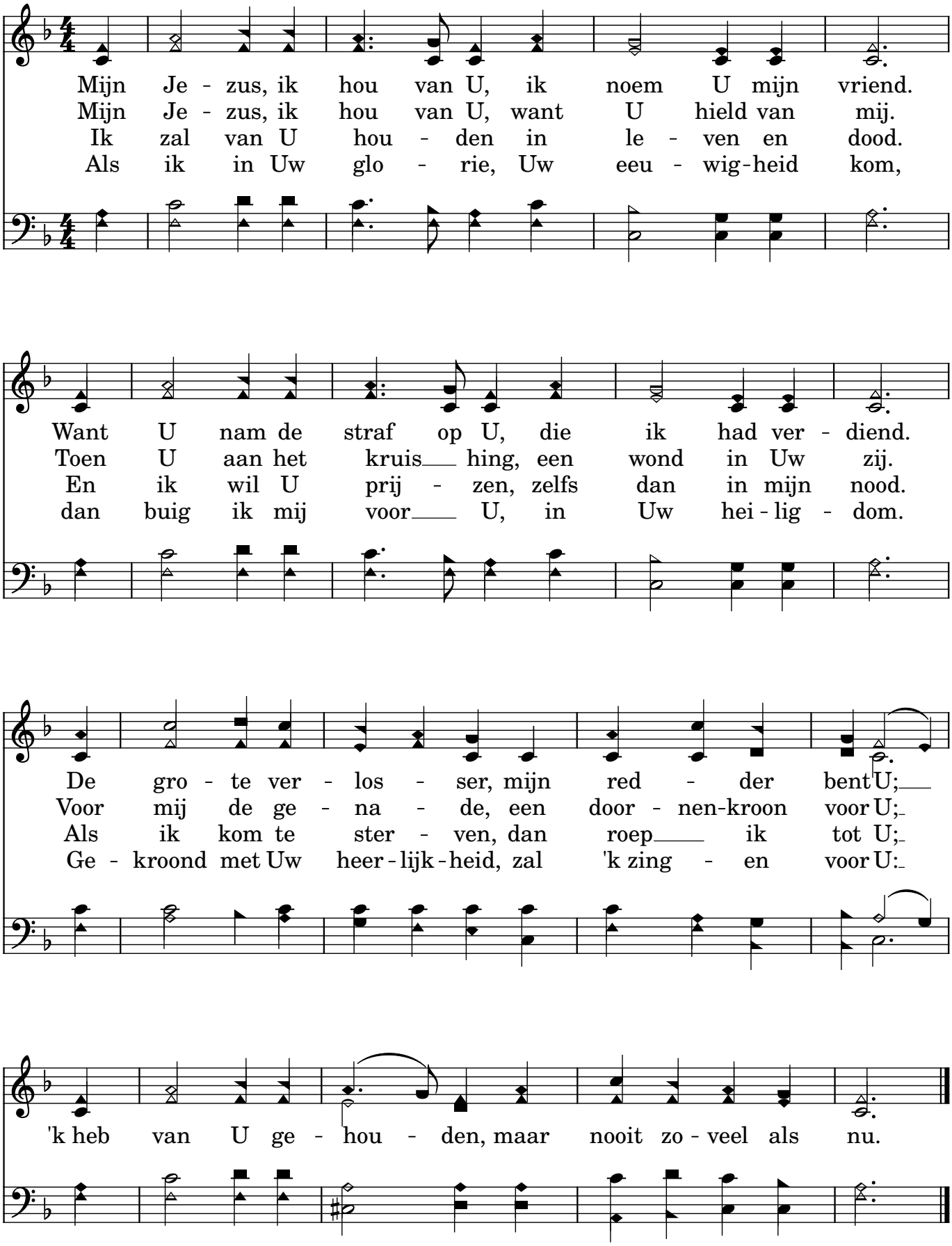

1001

Er is een God, die hoort

"O Heere! hoor mijn gebed, en laat mijn geroep tot U komen." Psalm 102:2

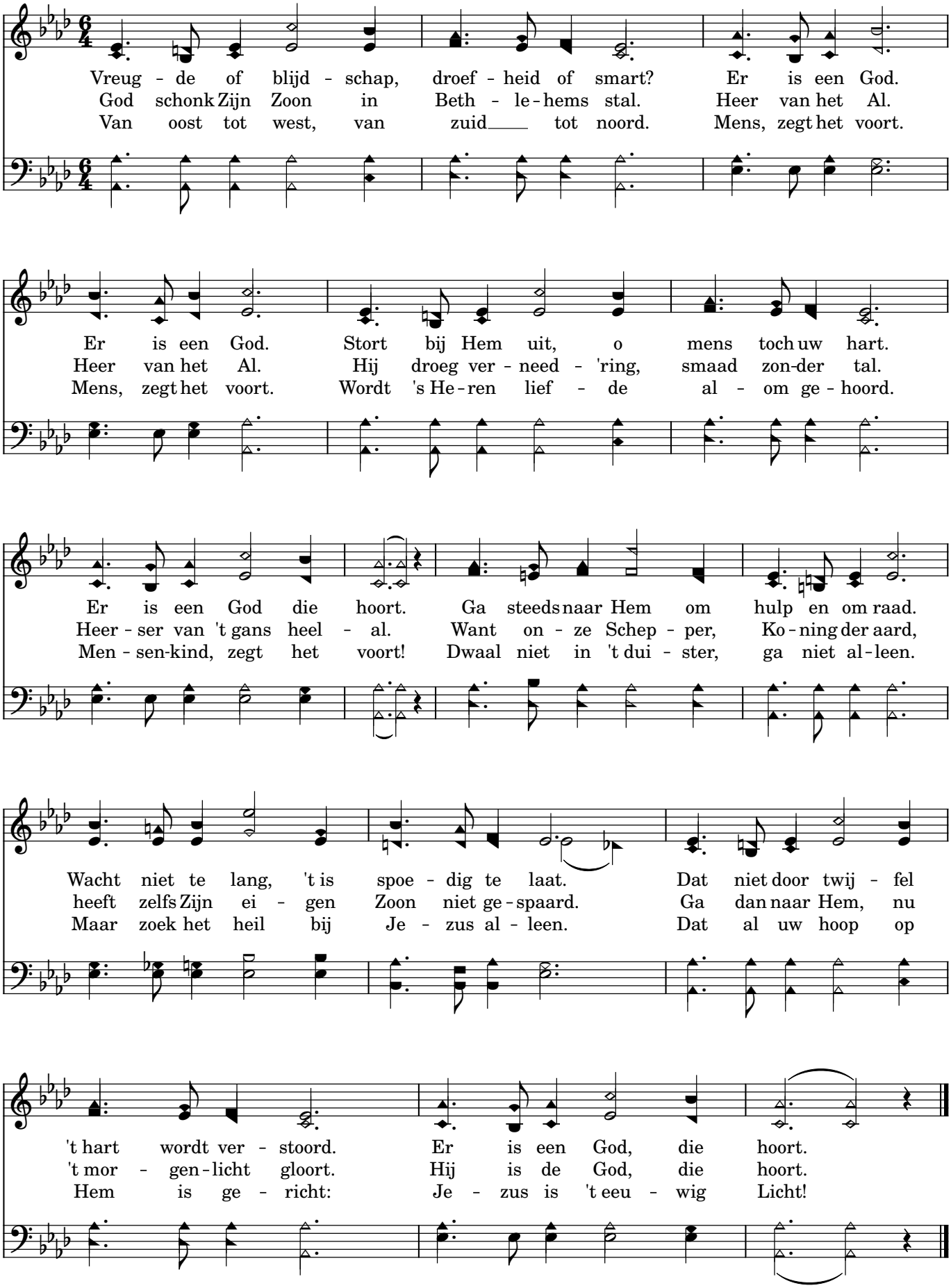

1252

Sjoch nei de fûgels

"Sjoch ris nei de fûgels yn 'e loft. Dy siedzje net, dy rispje net,
dy slagge net op yn skuorren. Nee, jimme himelske Heit sels
fuorret se. En hoe'n ein steane jimme net boppe fûgels?" Mattéus 6:26

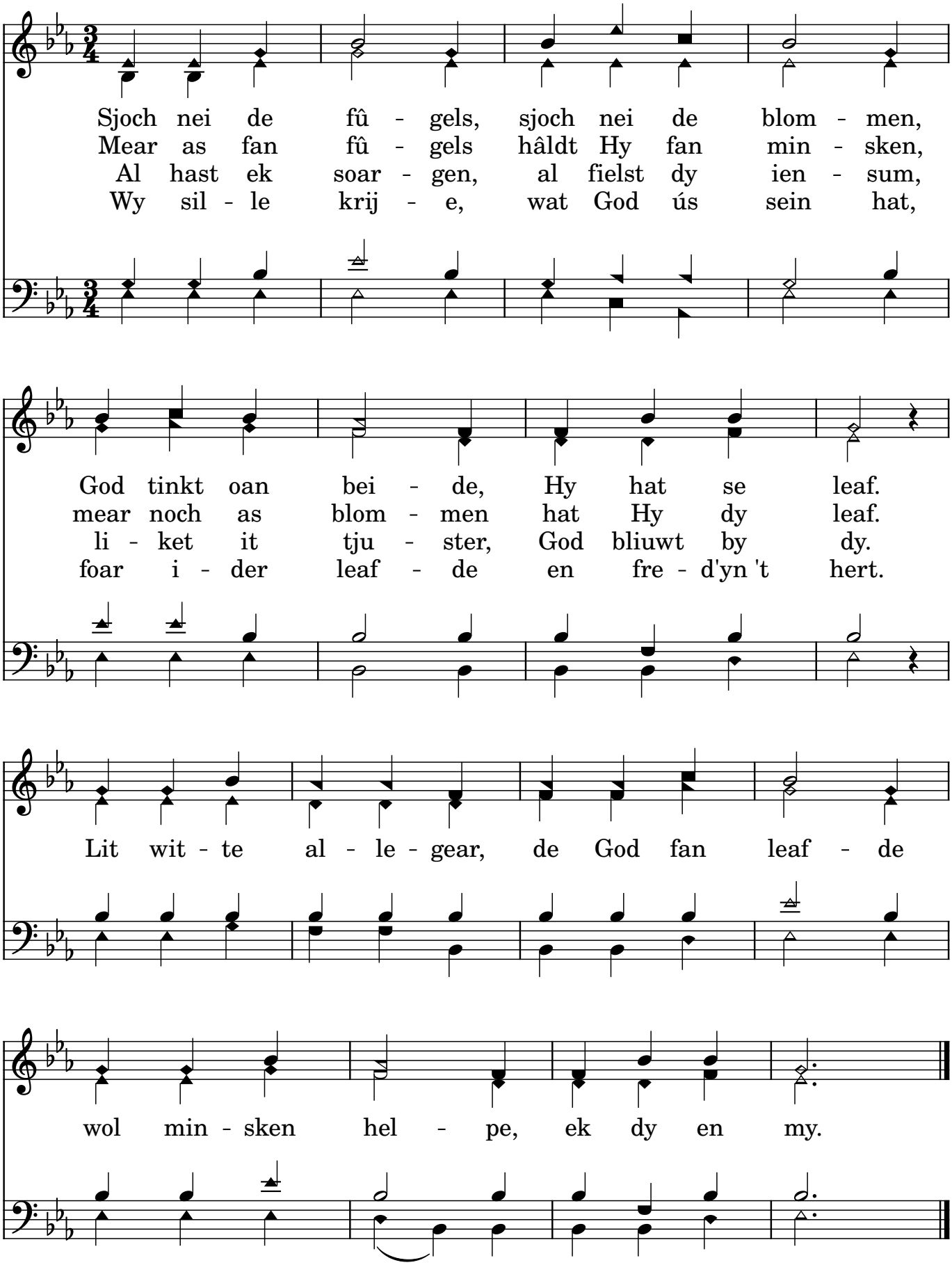

1702

Nieuw Jerusalem

"(...) het nieuwe Jeruzalem, nederdalende van God uit den hemel,
toebereid als een bruid, die voor haar man versierd is." Openbaringen 21:3

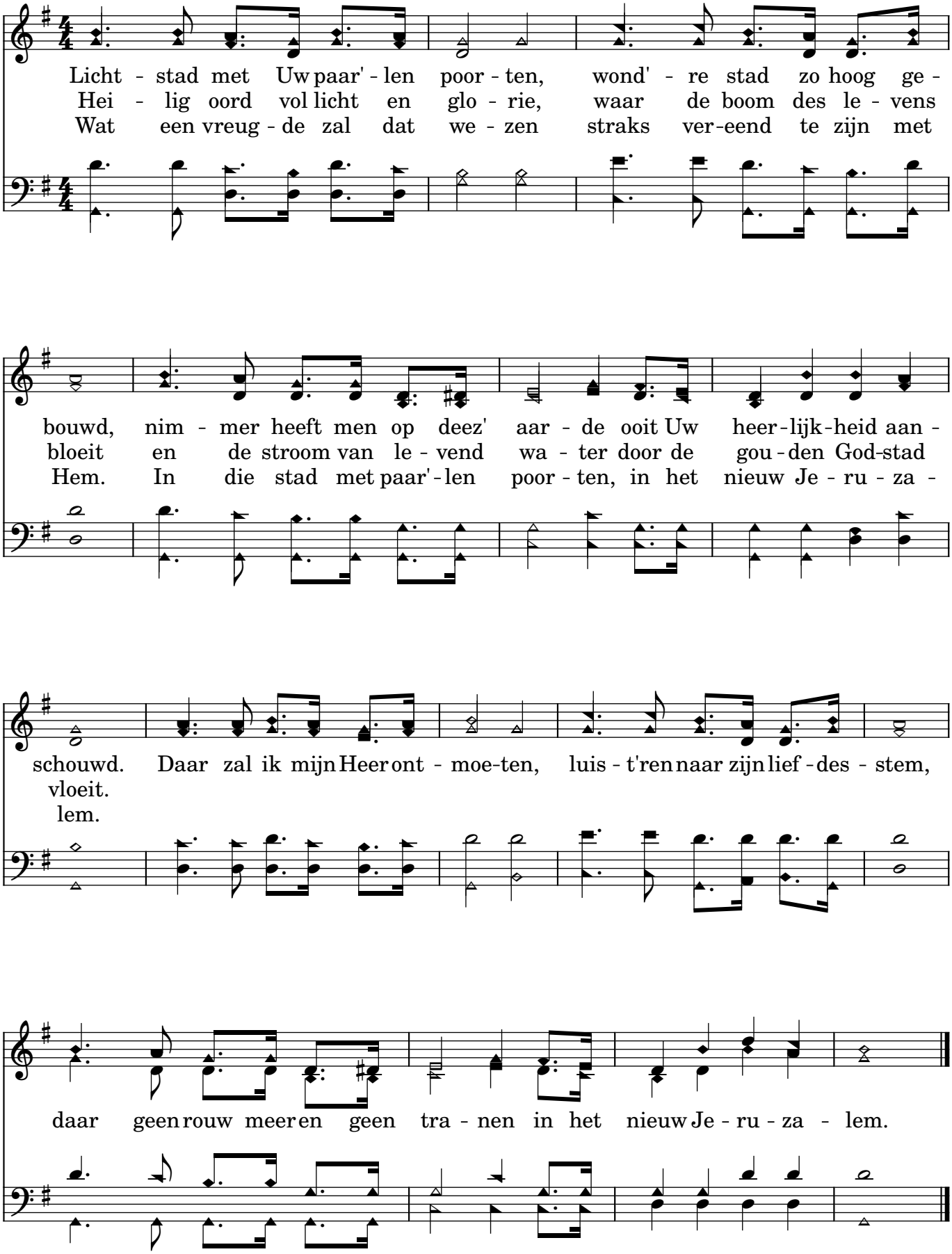

2358

Deep Harmony

Psalm 92:3: Dat men in den morgenstond Uw goedertierenheid verkondige, en Uw getrouwheid in de nachten;

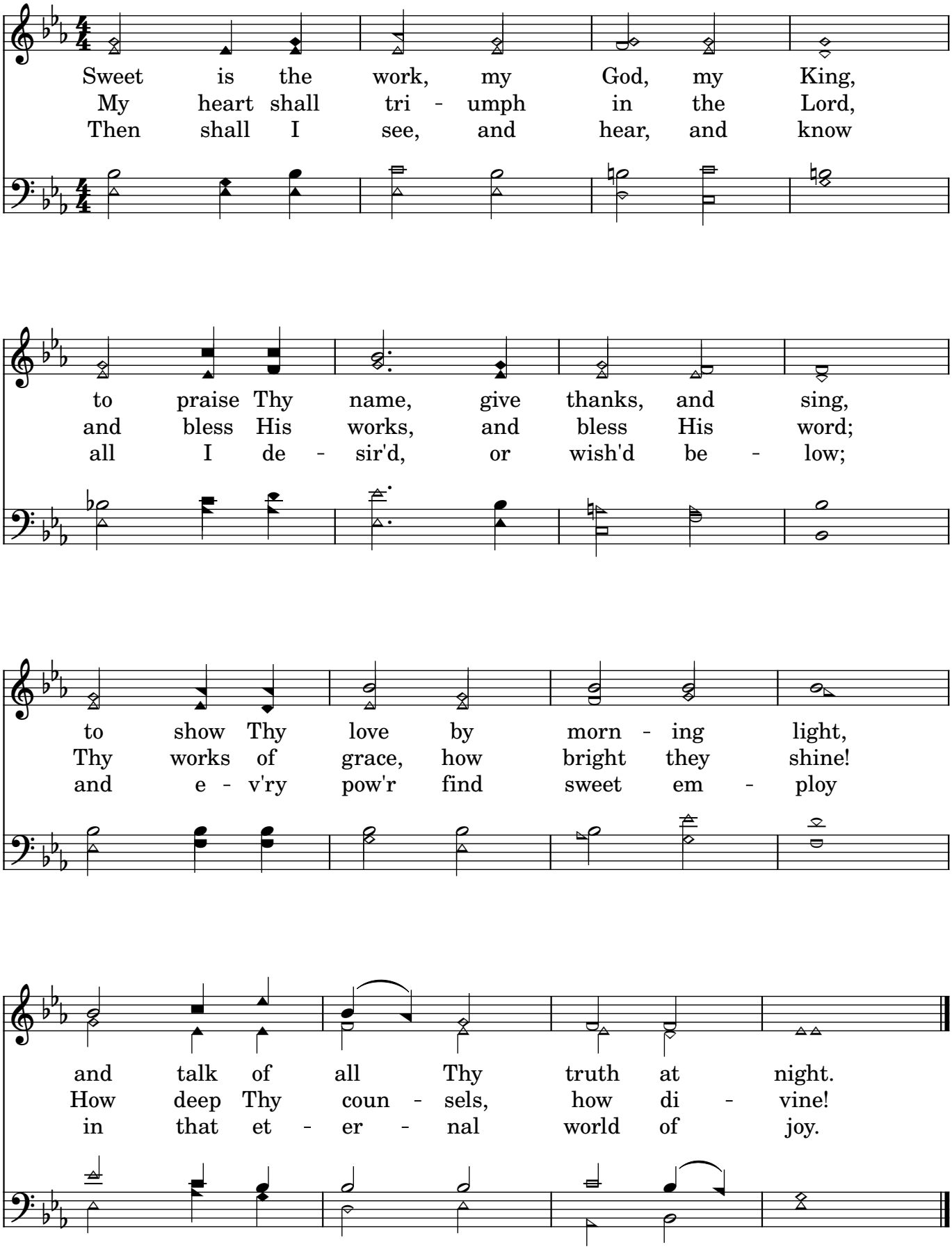

2360

Here Jezus, om Uw woord

"Ik ben vrolijk over Uw toezegging, als een, die een groten buit vindt." Ps. 119:162

He - re Je - zus, om Uw woord zijn wij hier bij - een - ge - ko - men. Laat in 't hart dat naar U hoort Uw ge - na - de bin - nen - stro - men. Hei - lig ons, dat wij U ge - ven hart en ziel en heel ons le - ven.

Ons ge - voel en ons ver - stand zijn, o Heer, zo zon - der klaar - heid, als Uw Geest de nacht niet bant, ons niet stelt in 't licht der waar - heid. 't Goe - de den - ken, doen en dich - ten moet Gij zelf in ons ver - rich - ten.

O Gij glans der heer - lijk - heid, licht uit licht, uit God ge - bo - ren, maak ons voor Uw heil be - reid, o - pen hart en mond en o - ren, dat ons bid - den en ons zin - gen tot de he - mel door mag drin - gen.

2361

Liedboek: 887
in 't Fries: 2455

Be Still and Know

"Be still, and know that I am God:
I will be exalted among the heathen,
I will be exalted in the earth." Ps. 46:10

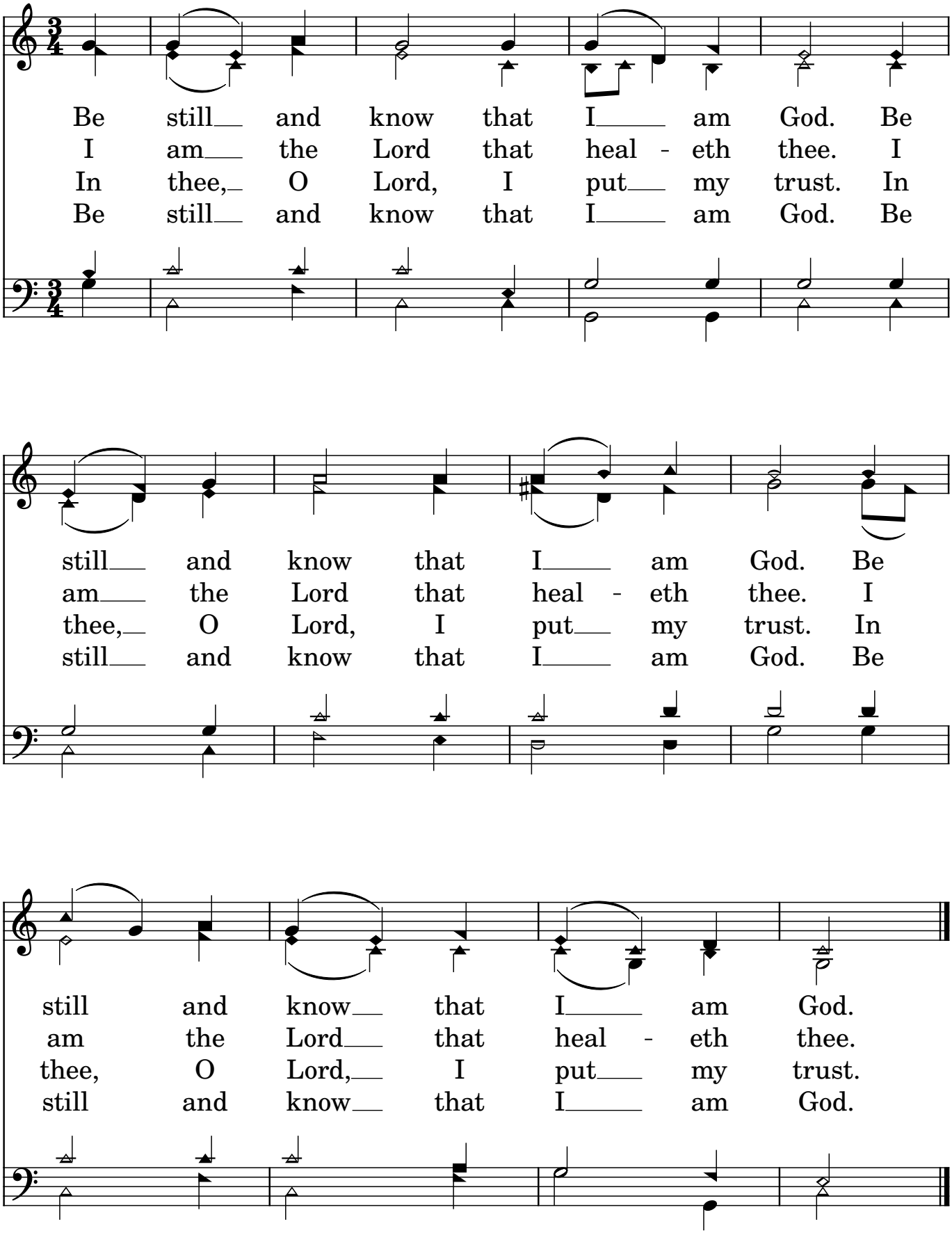

2363 Wie 'k in nachtegael

"Halleluja. Wat is it goed te psalmsjongen foar ús God,
wat is it hearlik in lofliet yn te setten." Psalmen 147:1

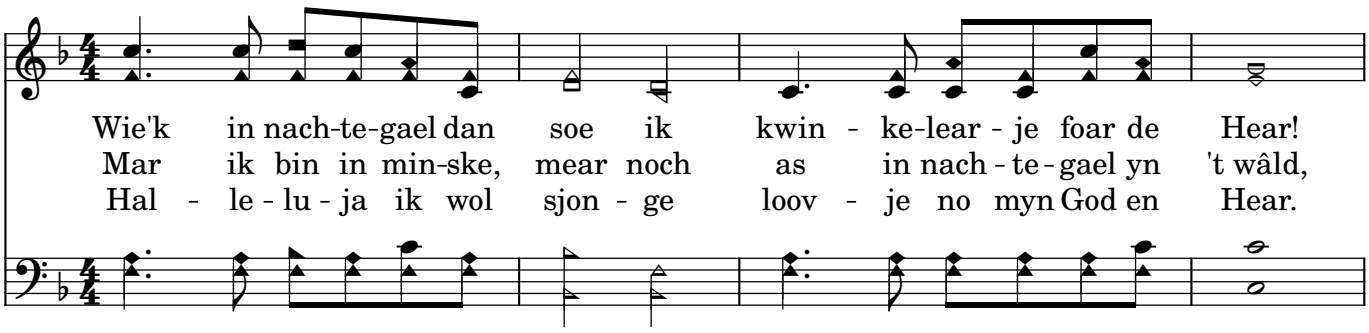

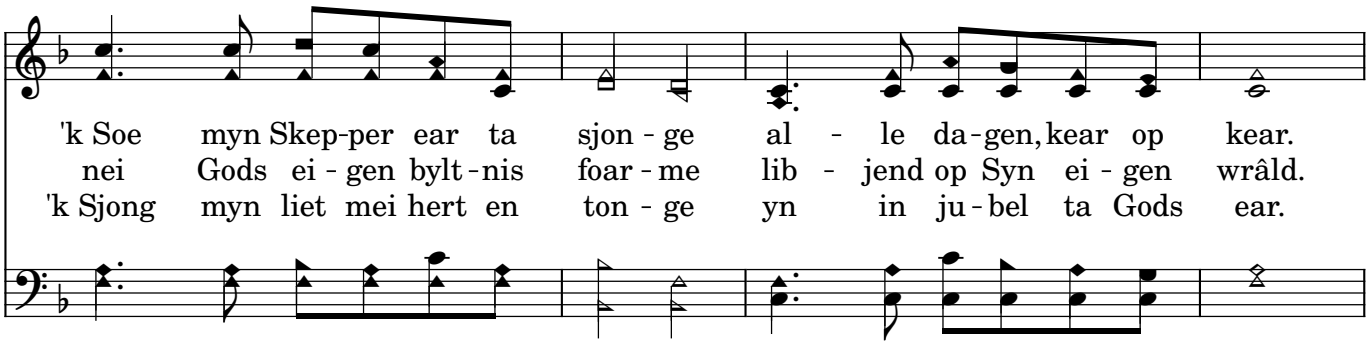

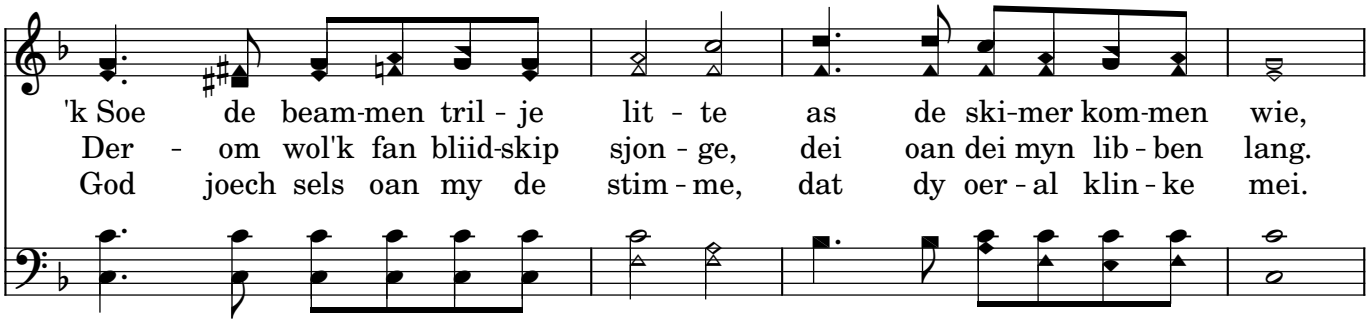

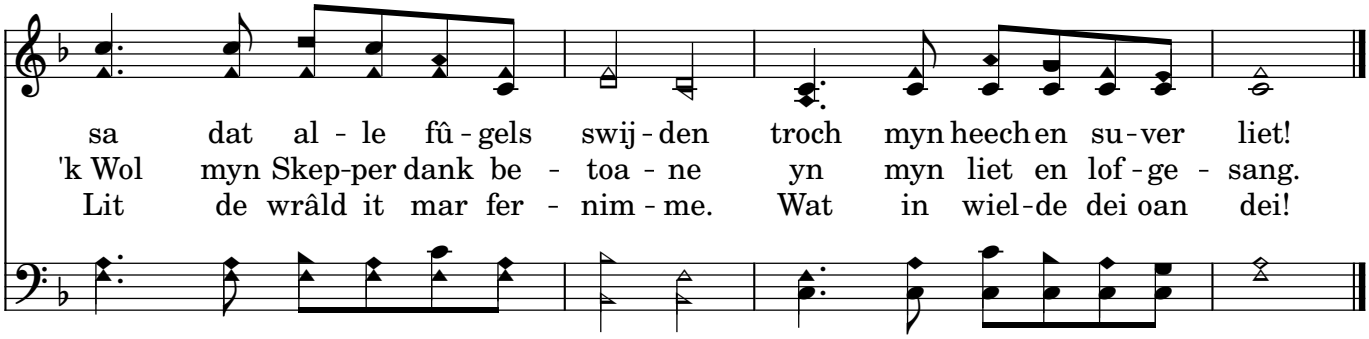

2365 Abba, Vader, U alleen

"En overmits gij kinderen zijt, zo heeft
God den Geest Zijns Zoons uitgezonden
in uw harten, Die roept: Abba, Vader!" Galaten 4:6

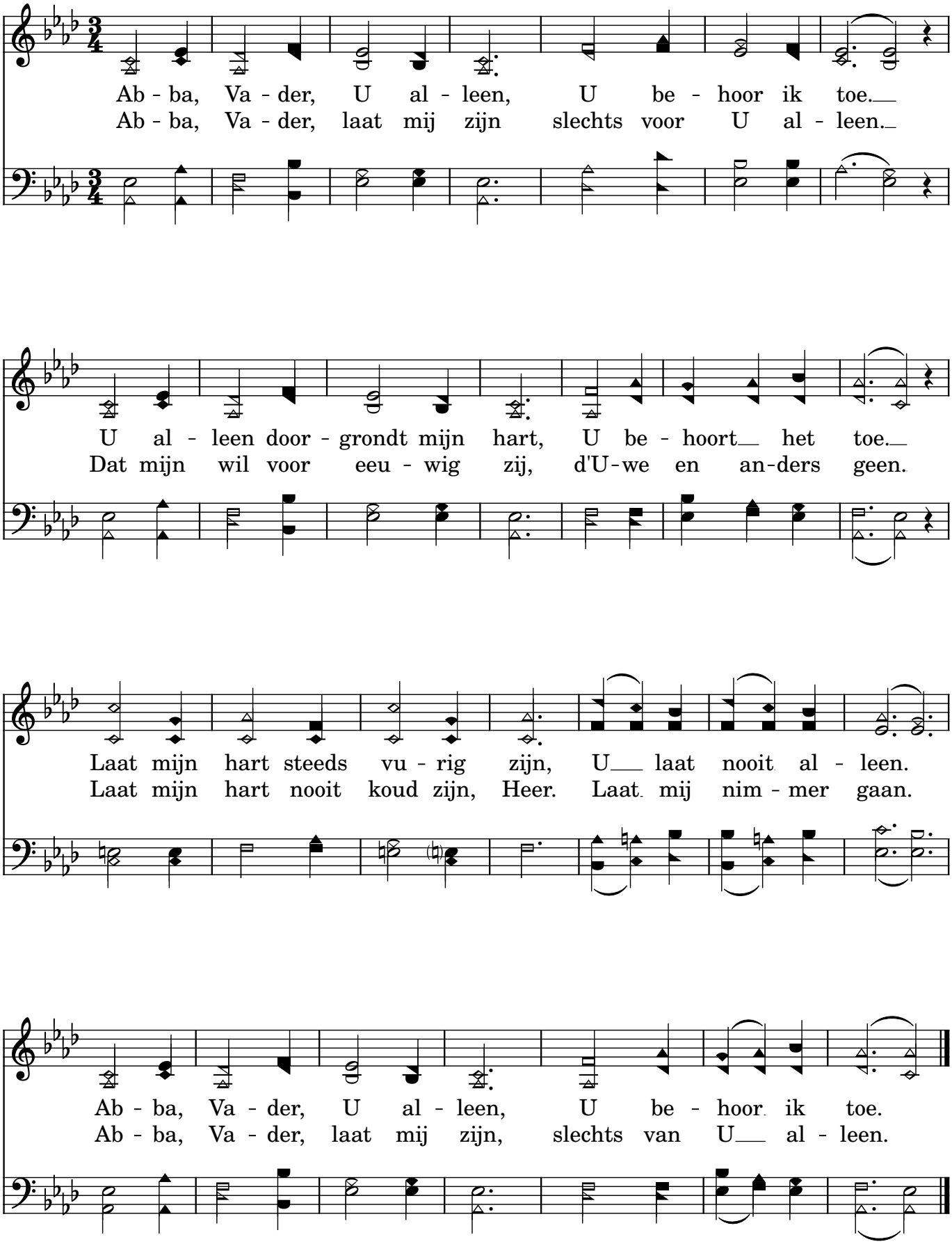

2366

Gij trouwe herder

"Ik ben de goede Herder; de goede herder stelt zijn leven voor de schapen." Johannes 10:11

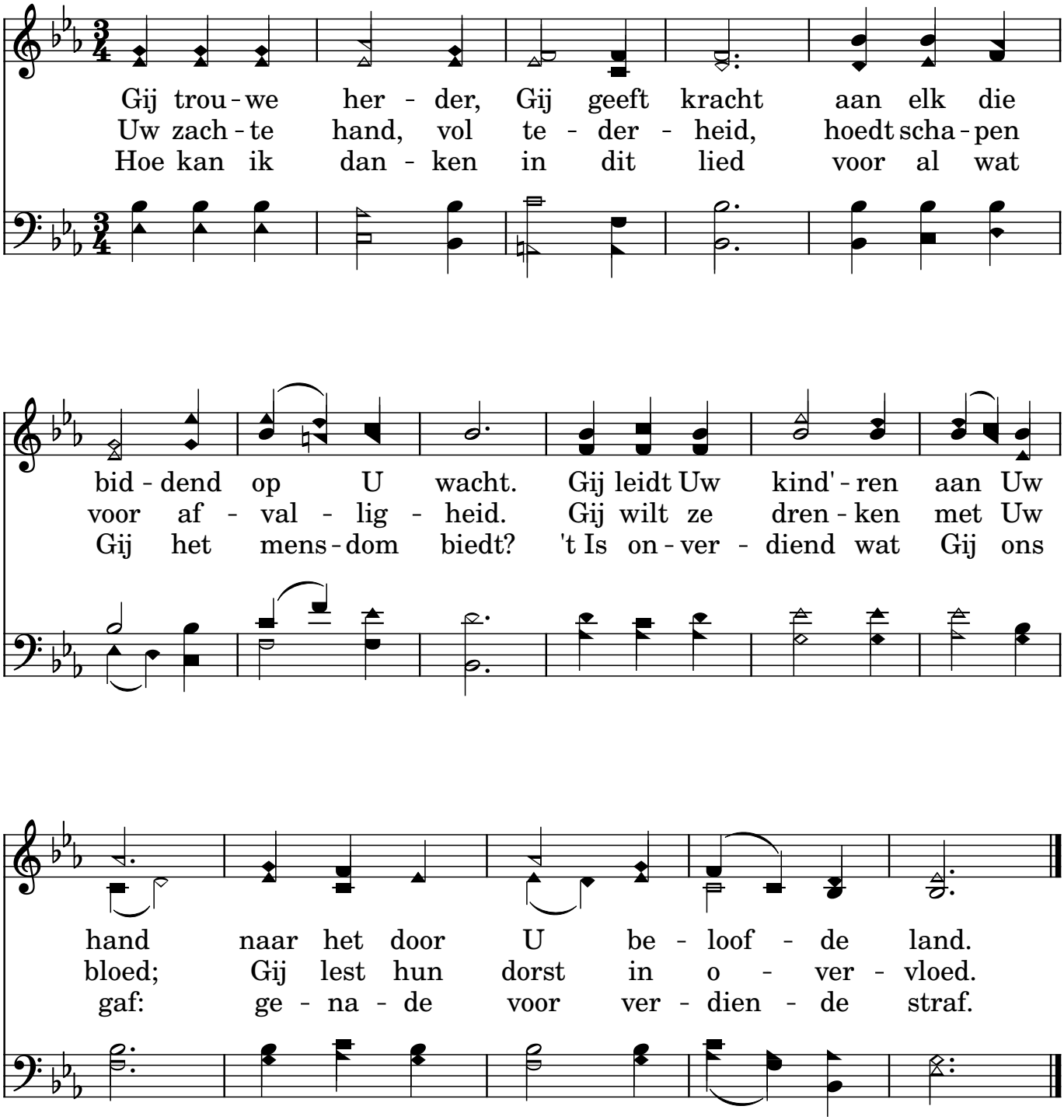

O God, ik hear Jo winen hjoed

2451

Noorse melodie
dichter onbekend
harmonisatie Willem Postma

"Alles bin ik treast troch Kristus dy't my sterk makket." Filippiërs 4:13

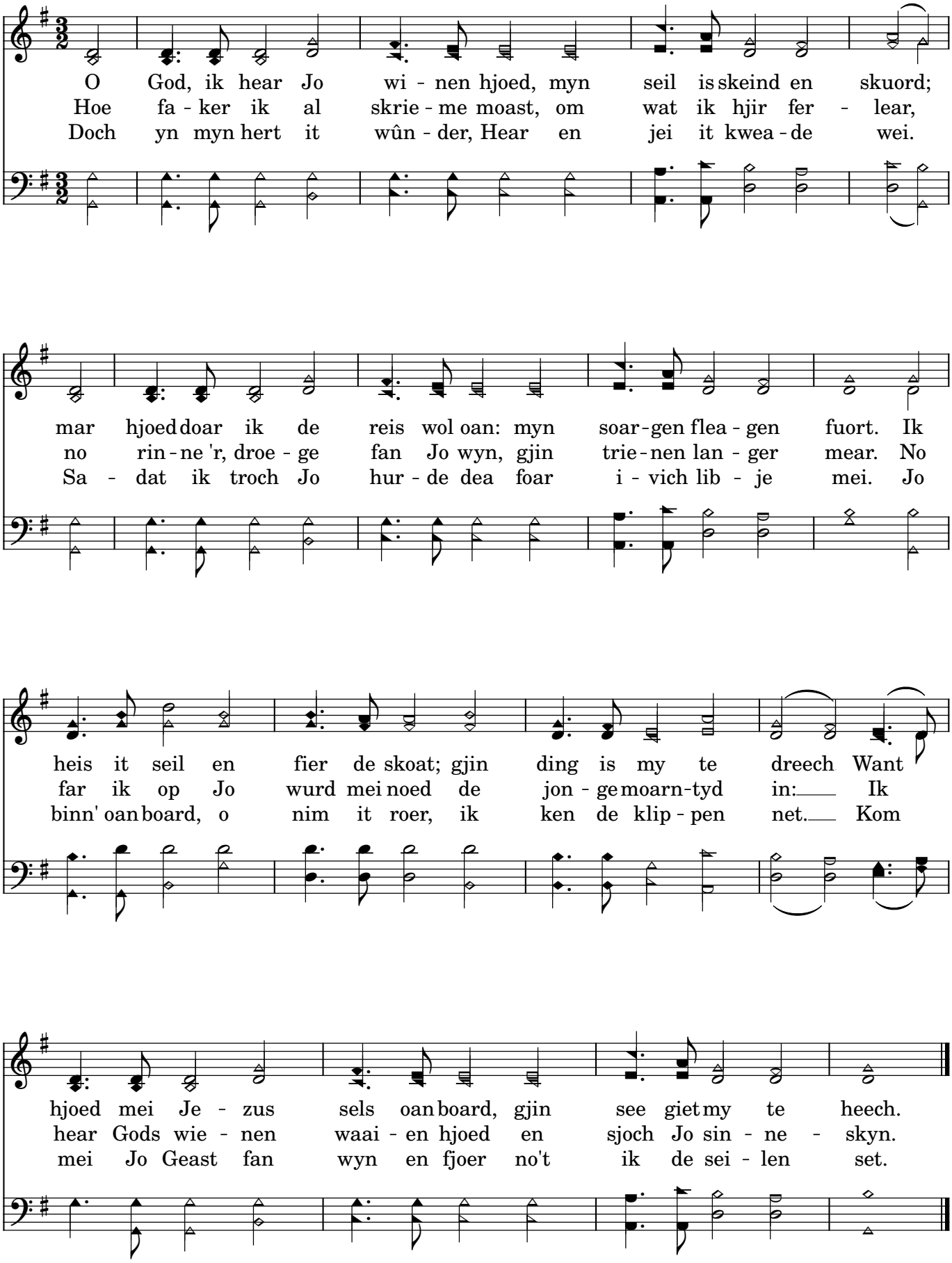

2453

Hear bliuw mie nei

"(...) Bliuw by ús. It rint al nei de jûn. (...)" Lukas 24:29

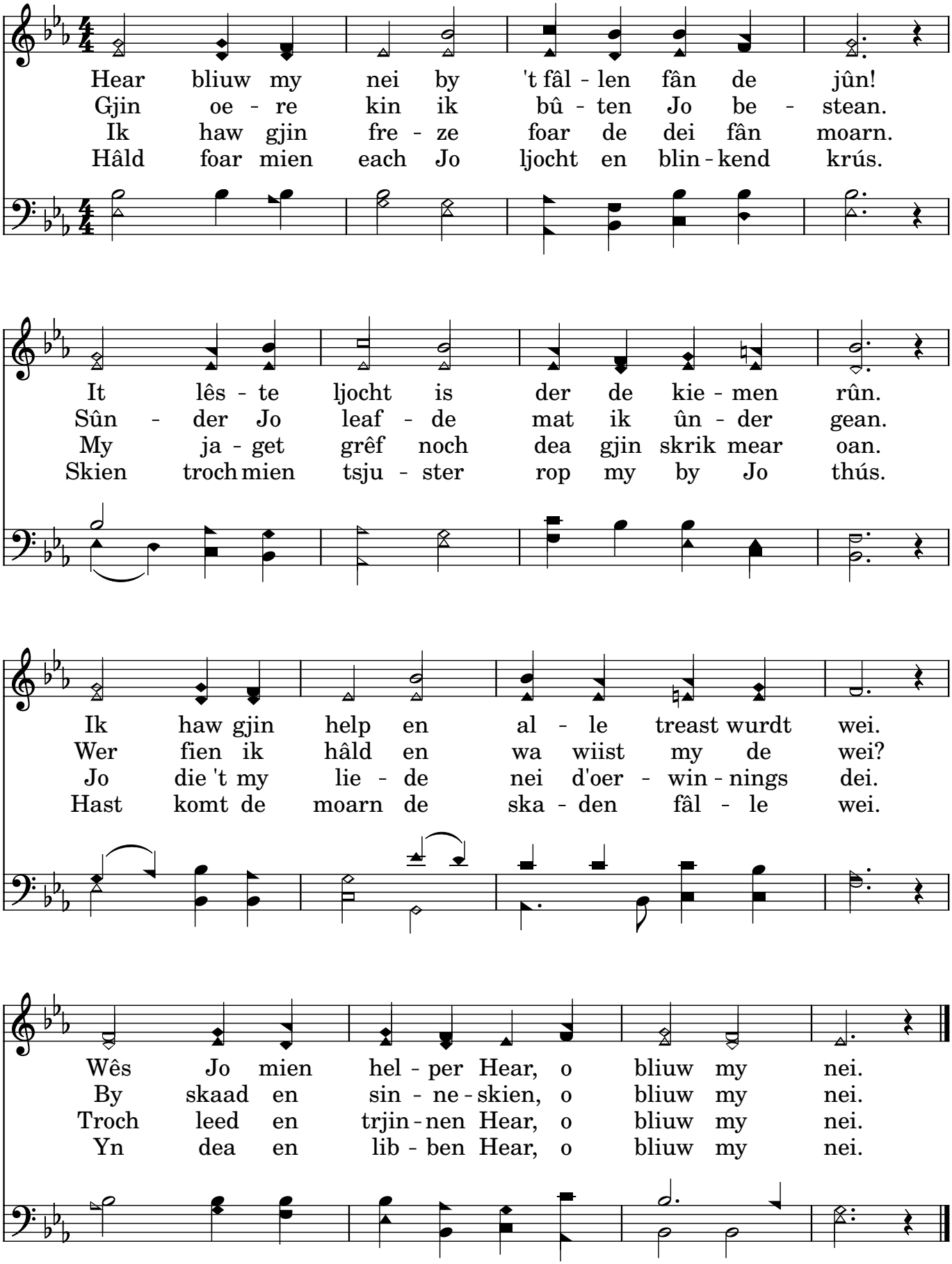

2454 Foar de pracht fan loft en wrâld

"(...) God hat frede sletten troch it bloed dat syn Soan oan it krús stoart hat." Kolossers 1:20

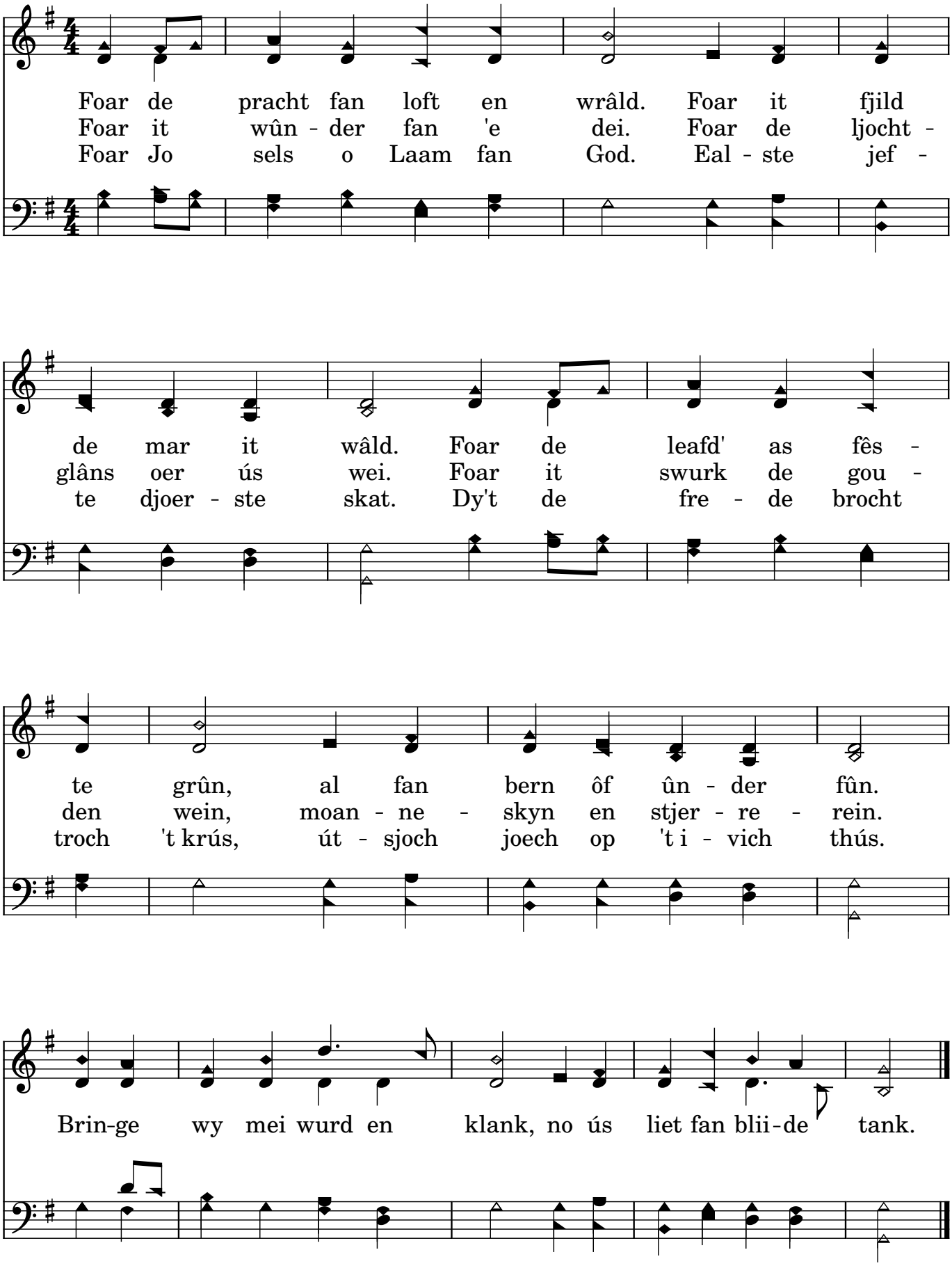

2455
Liedboek: 887
Nederlands: 2557
Engels: 2361

Wês stil en wit: Ik bin dyn God

"Hâld dan op en wit, dat Ik God bin,
ferheven boppe de folken, ferheven boppe de ierde." Ps. 46:11

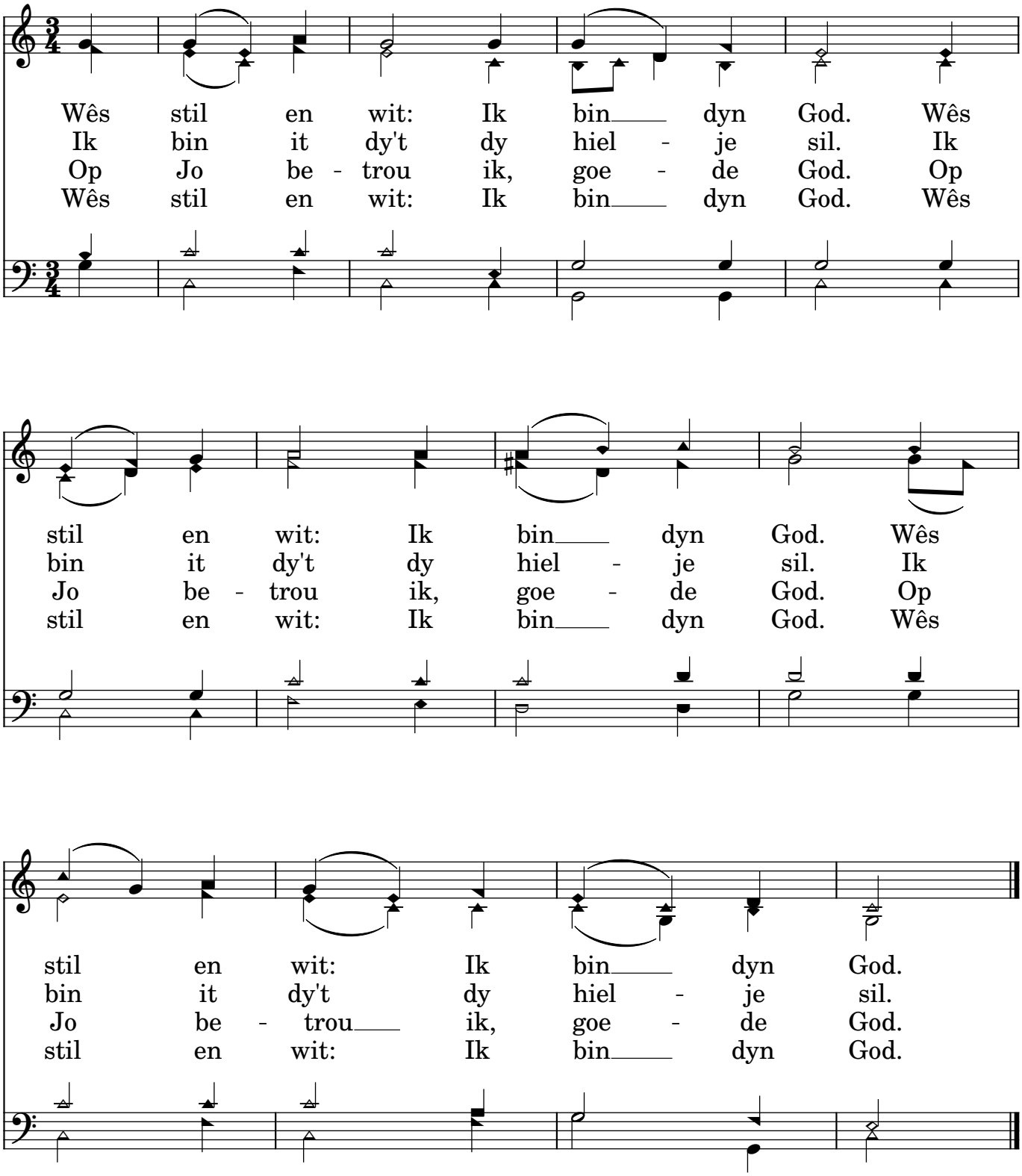

2467 Waar de mensen dwalen in het donker

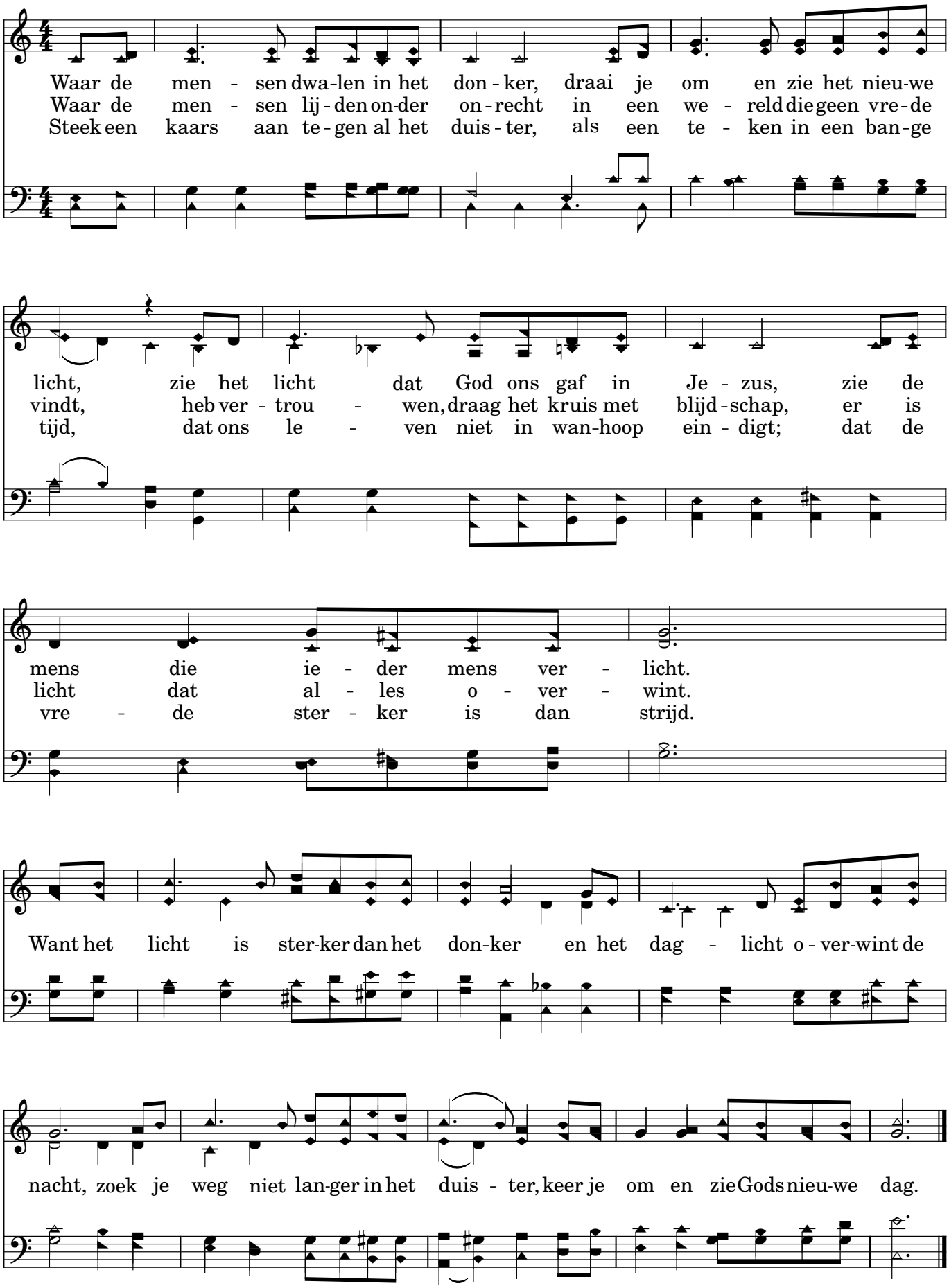

tekst Robert Willis - 'In a world where people walk in darkness'
vertaling Coen Wessel
melodie Richard Shephard - Let Us Light a Candle
zetting Christiaan Winter

2550

Blijf mij nabij

W. Barnard, Ad den Besten,
W.J. v.d. Molen

William H. Monk, 1861

"(...) Blijf met ons; want het is bij den avond (...)" Lucas 24:29

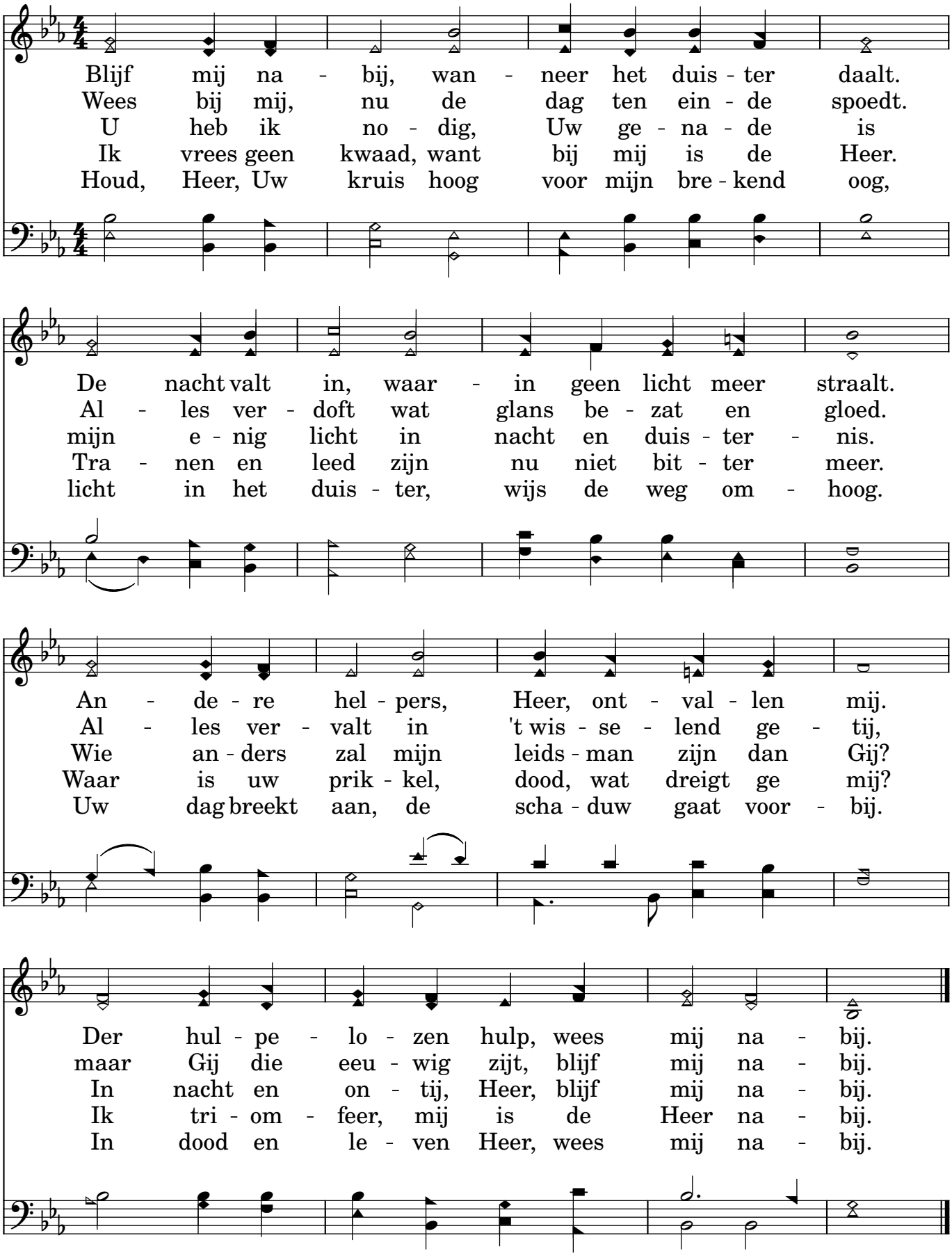

2552

Met de boom des levens

"Zalig zijn zij, die Zijn geboden doen, opdat hun macht zij aan den boom des levens,
en zij door de poorten mogen ingaan in de stad." Openbaringen 22:14

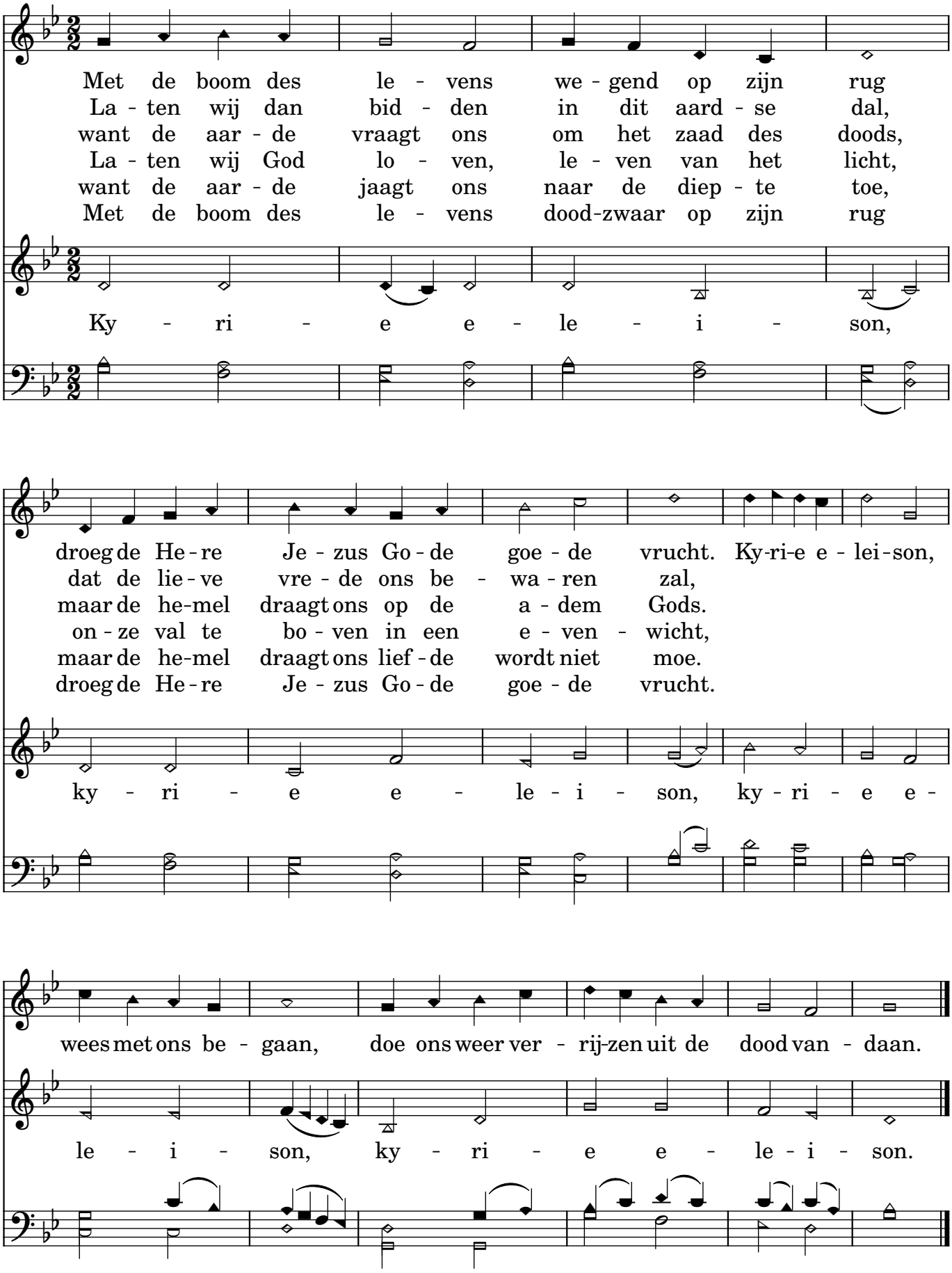

2555

Leer mij Uw weg

"Daleth. Heere! maak mij Uw wegen bekend, leer mij Uw paden." Psalm 25:4

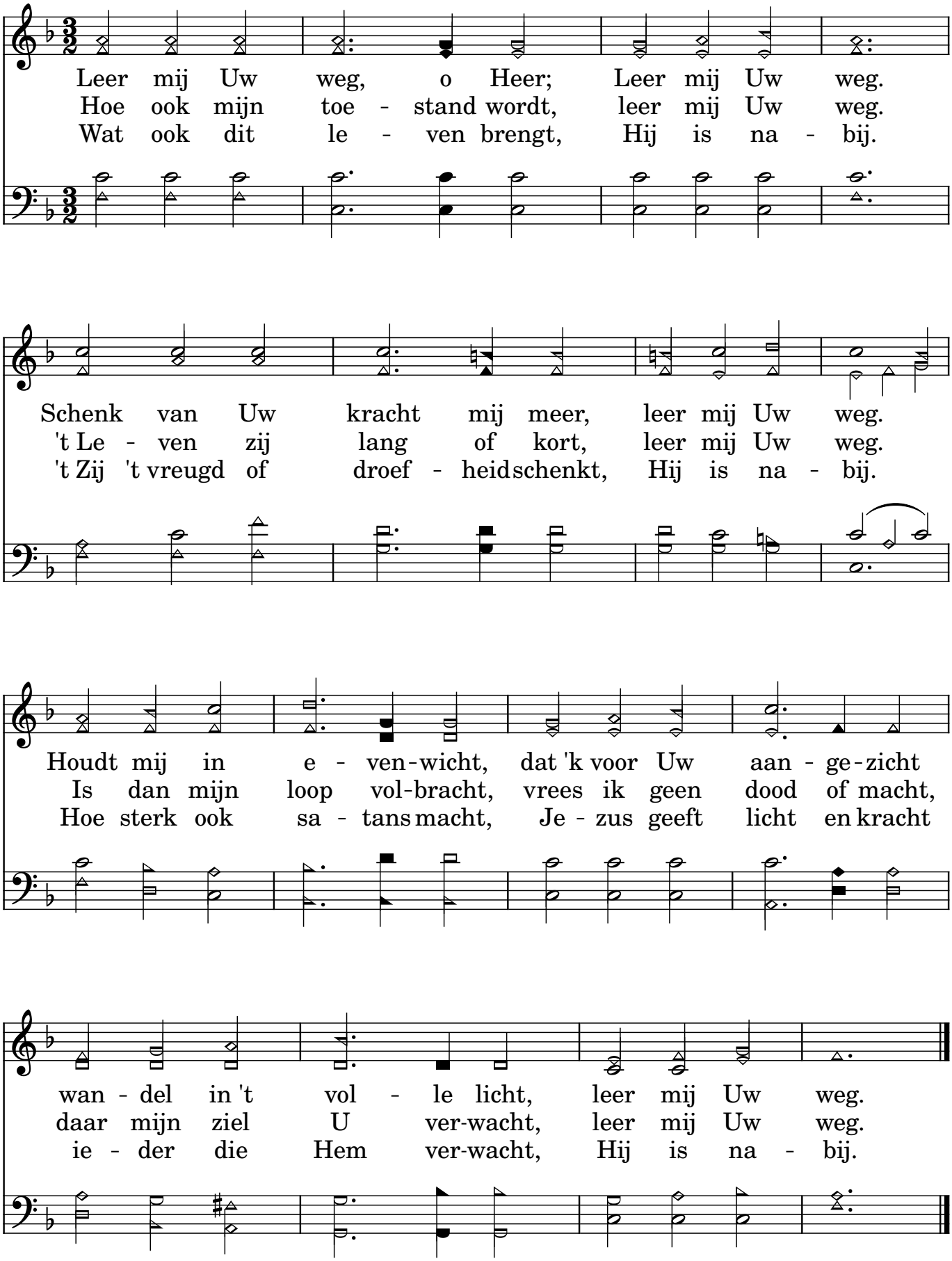

2556

Vervuld van Uw zegen

(lb. 425)

"(...) Mijn woord (...) zal niet ledig tot Mij wederkeren" Jesaja 55:11

Ver - vuld van Uw ze - gen gaan wij on-ze we-gen van hier, uit dit huis waar Uw

stem wordt ge - hoord, in Chris-tus ver - bon-den, te - za-men ge - zon-den op weg in een

we-reld die wacht op Uw woord. Om daar in ge - na - de Uw woor-den als

za-den te zaai-en tot diep in het don-ker-ste dal, door lief-de ge - dre-ven, om

wie met ons le - ven Uw ze-gen te bren-gen die vrucht dra - gen zal.

2557

Liedboek: 887
in 't Fries: 2455
in 't Engels: 2361

Wees stil en weet: Ik ben uw God

"Laat af, en weet, dat Ik God ben;
Ik zal verhoogd worden onder de heidenen,
Ik zal verhoogd worden op de aarde. (...)" Ps. 46:11

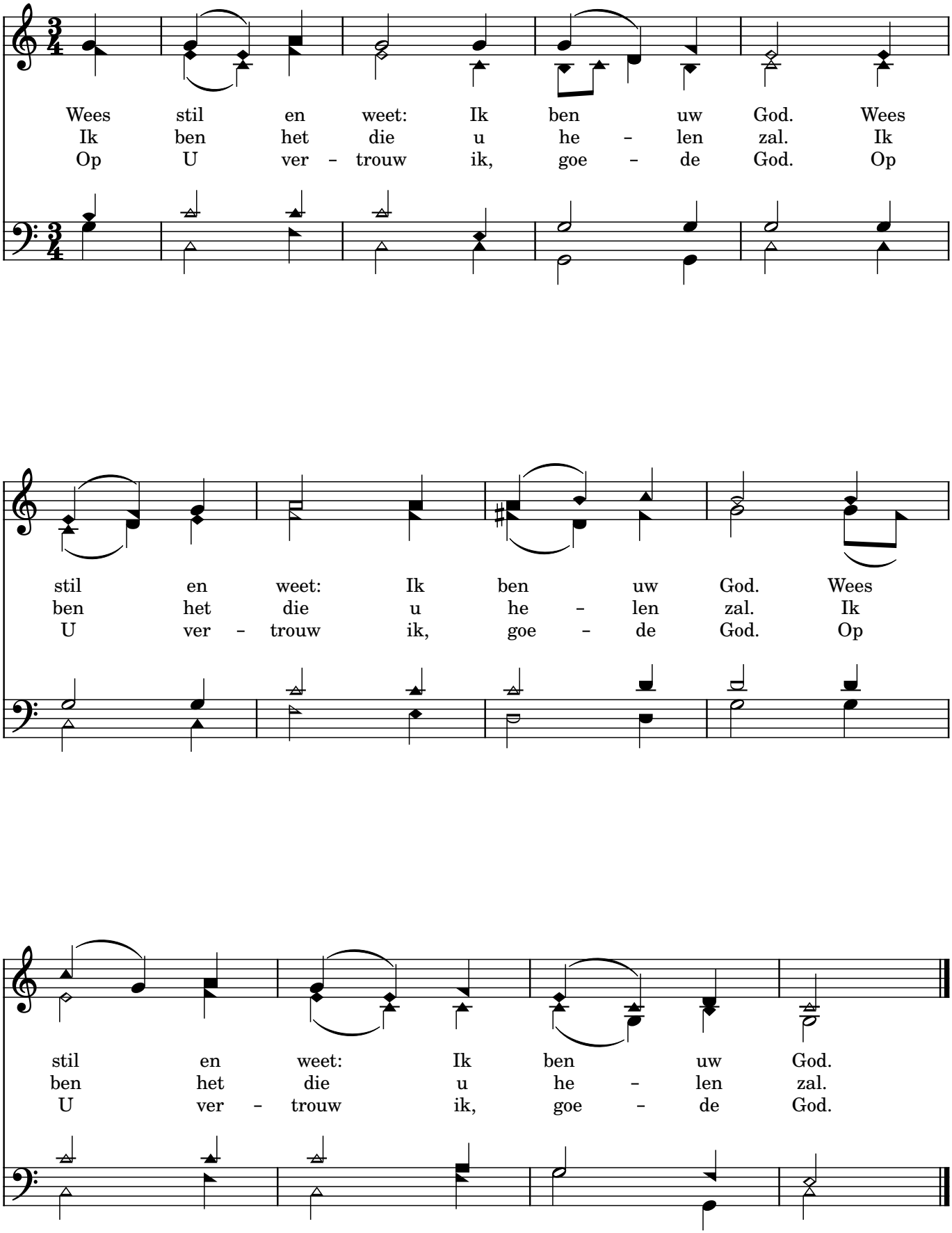

2558 Groot is Uw trouw, o Heer

"Zij zijn allen morgen nieuw, Uw trouw is groot." Klaagliederen 3:23

Groot is Uw trouw, o Heer, mijn God en Va - der. Er is geen
Zo - mer en win - ter en voor-jaar en oogst-tijd, zon, maan en
Gij geeft ons vre - de, ver - ge - ving van zon - den, en Uw na -

scha-duw van om - keer bij U. Ben ik on - trouw, Gij blijft im - mer de -
ster - ren, ge - zet in hun baan, ge - heel Uw schep-ping ge - tuigt van Uw
bij - heid, die sterkt en die leidt, kracht voor van - daag, blij - de hoop voor de

zelf - de, die Gij steeds waart, dat be - wijst Gij ook nu.
trouw, Heer, die ons be - waart en leidt heel ons be - staan.
toe - komst, Gij geeft het le - ven tot in eeuw - ig - heid.

Groot is Uw trouw, o Heer; groot is Uw trouw, o Heer, ie - de - re mor - gen aan

mij weer be - toond. Al wat ik no - dig had, hebt Gij ge -

ge - ven, groot is Uw trouw, o Heer, aan mij be - toond.

2559 Op U alleen, mijn licht, mijn kracht

"(...) er is ook onder den hemel geen andere Naam,
(...) door Welken wij moeten zalig worden."
Handelingen 4:12

Op U al - leen, mijn licht, mijn kracht, stel ik mijn
U werd een mens, U daal - de neer in on - ze
Van eer - ste kreet tot laat - ste zucht leef ik in

hoop. U zorgt voor mij. Door gol - ven heen, door storm en nacht leidt mij Uw
pijn en schuld en strijd. U droeg de last, ver - re - zen Heer die ons van
U, en U in mij. Geen bo - ze macht, geen kwaad ge - rucht, niets is er

hand. U blijft na - bij. Uw vre - de diep, Uw lief - de
el - ke vloek be - vrijdt: U sloeg de zon - den aan het
dat mij van U scheidt. Want U re - geert, U o - ver -

groot ver - jaagt mijn angst, ver - drijft de dood. Mijn vas - te
kruis en brengt ons bij de Va - der thuis; want door Uw
wint, U neemt mij aan. Ik ben Gods kind. Tot - dat U

rots, mijn fun - da - ment U bent de grond waar - op ik sta.
bloed, Uw le - vens - kracht ko - men wij vrij voor God te staan.
komt, mij roept voor - goed, bent U het doel van mijn be - staan.

2560

Spirit of the Living God

"En Ik zal Mijn Geest in u geven, en gij zult leven (...)" Ezechiël 37:14

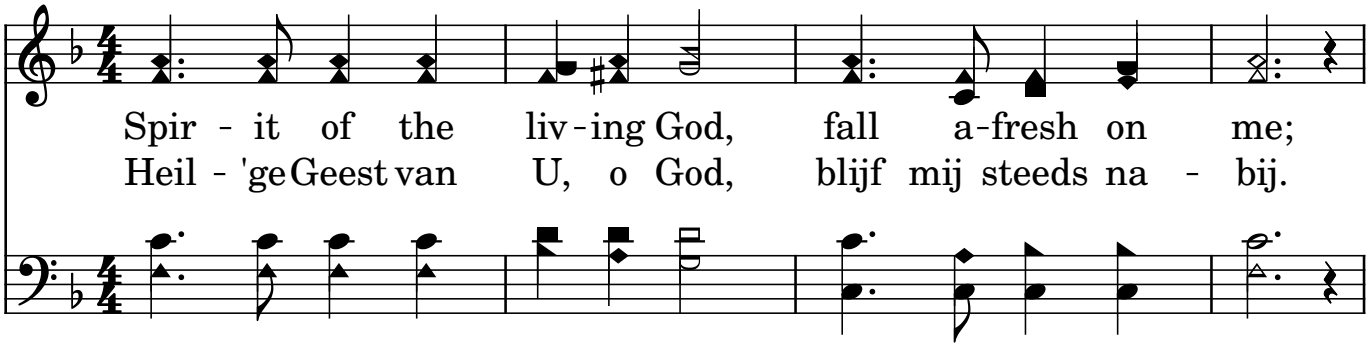

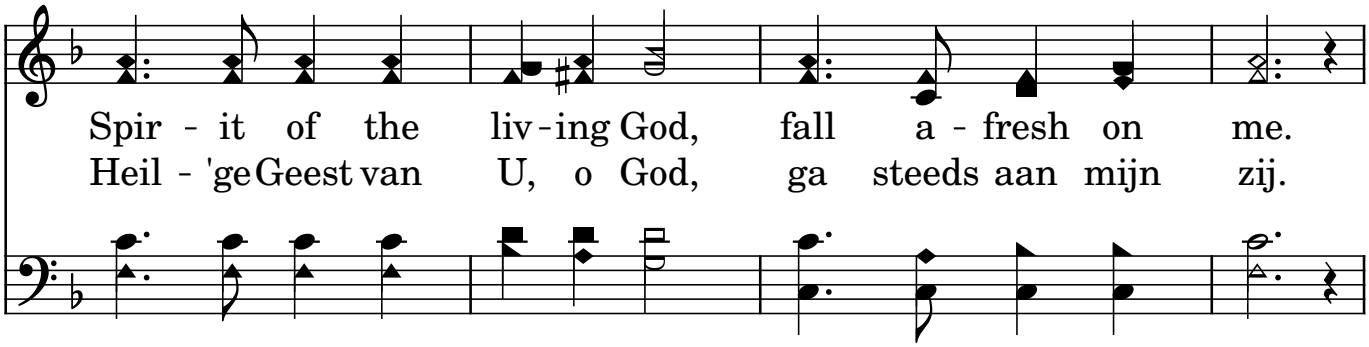

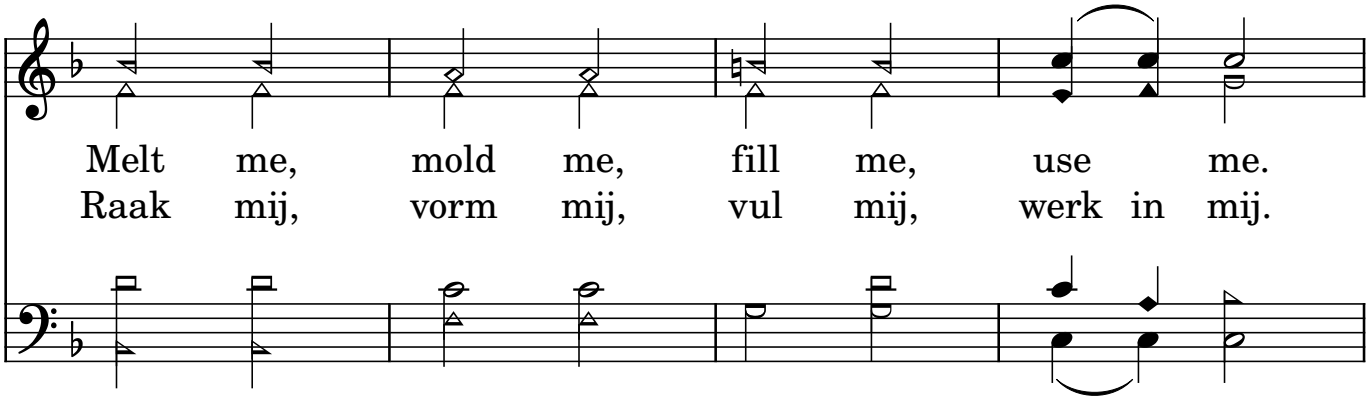

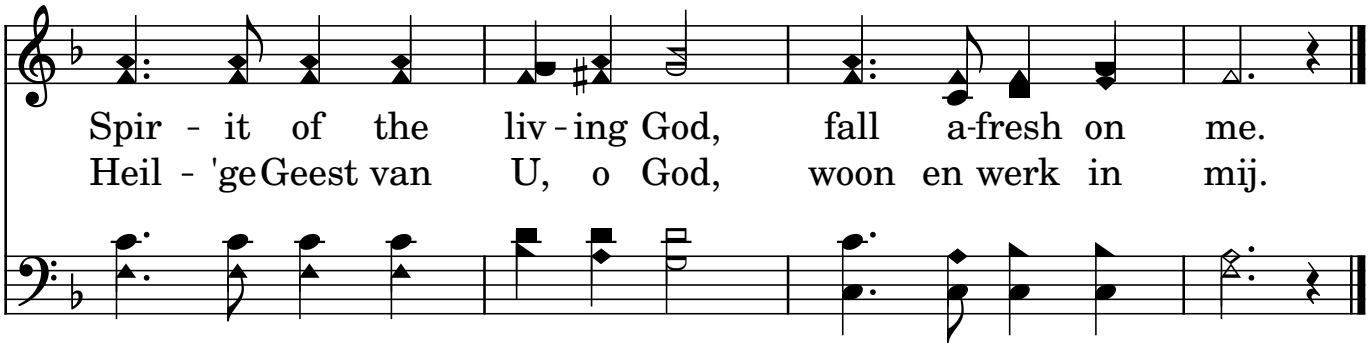

Engels:
Deep Harmony
2358

2561 Hoe goed is het, mijn God en Heer

Psalm 92:3: Dat men in den morgenstond Uw goedertierenheid verkondige, en Uw getrouwheid in de nachten;

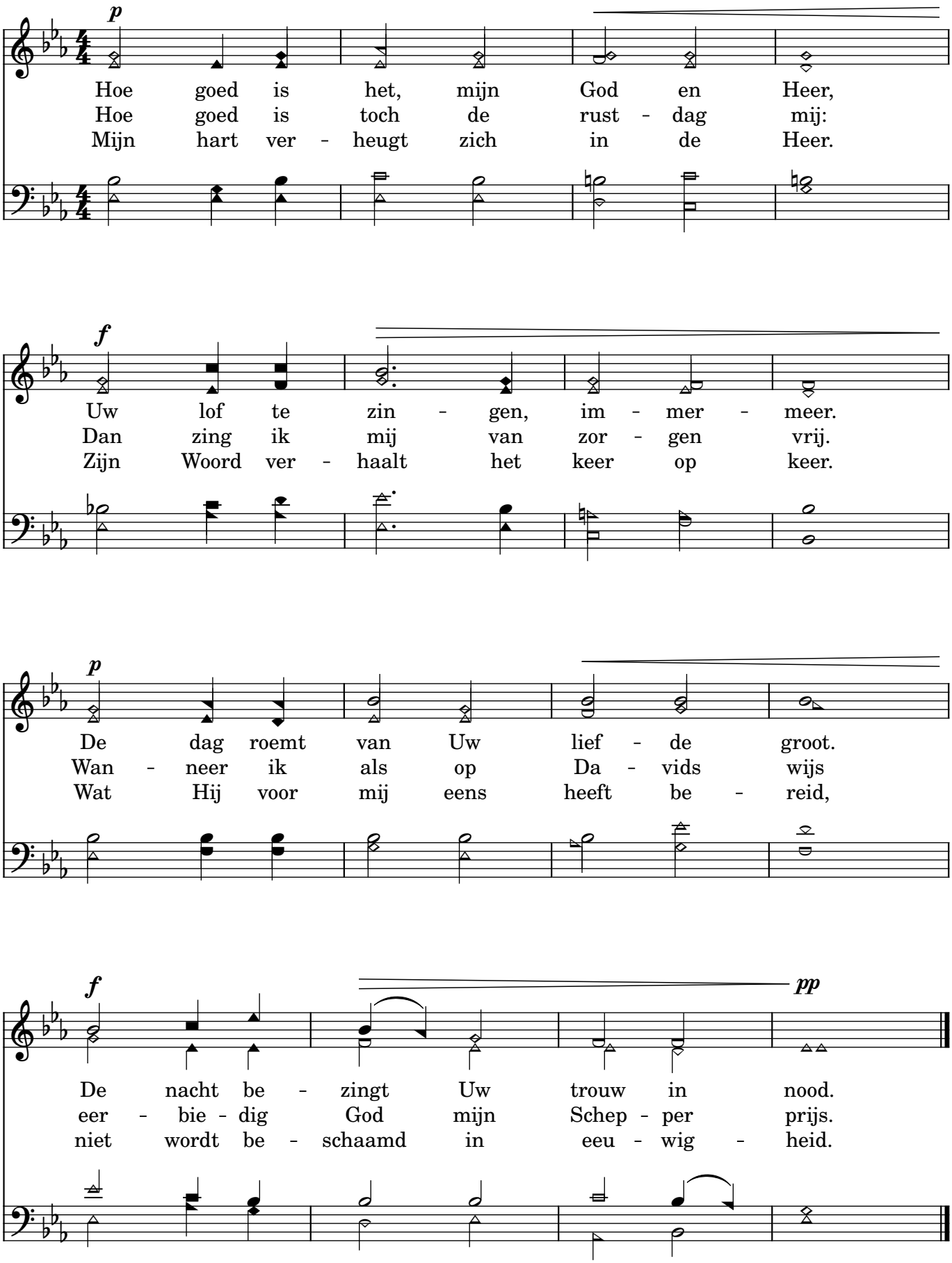

2562 Abba, Heit, ik bin fan Jo

"Om't jimme soannen binne, hat
God de Geast fan syn Soan ús yn
it herte stjoerd, dy't ropt: Abba, Heit. " Galatiërs 4:6

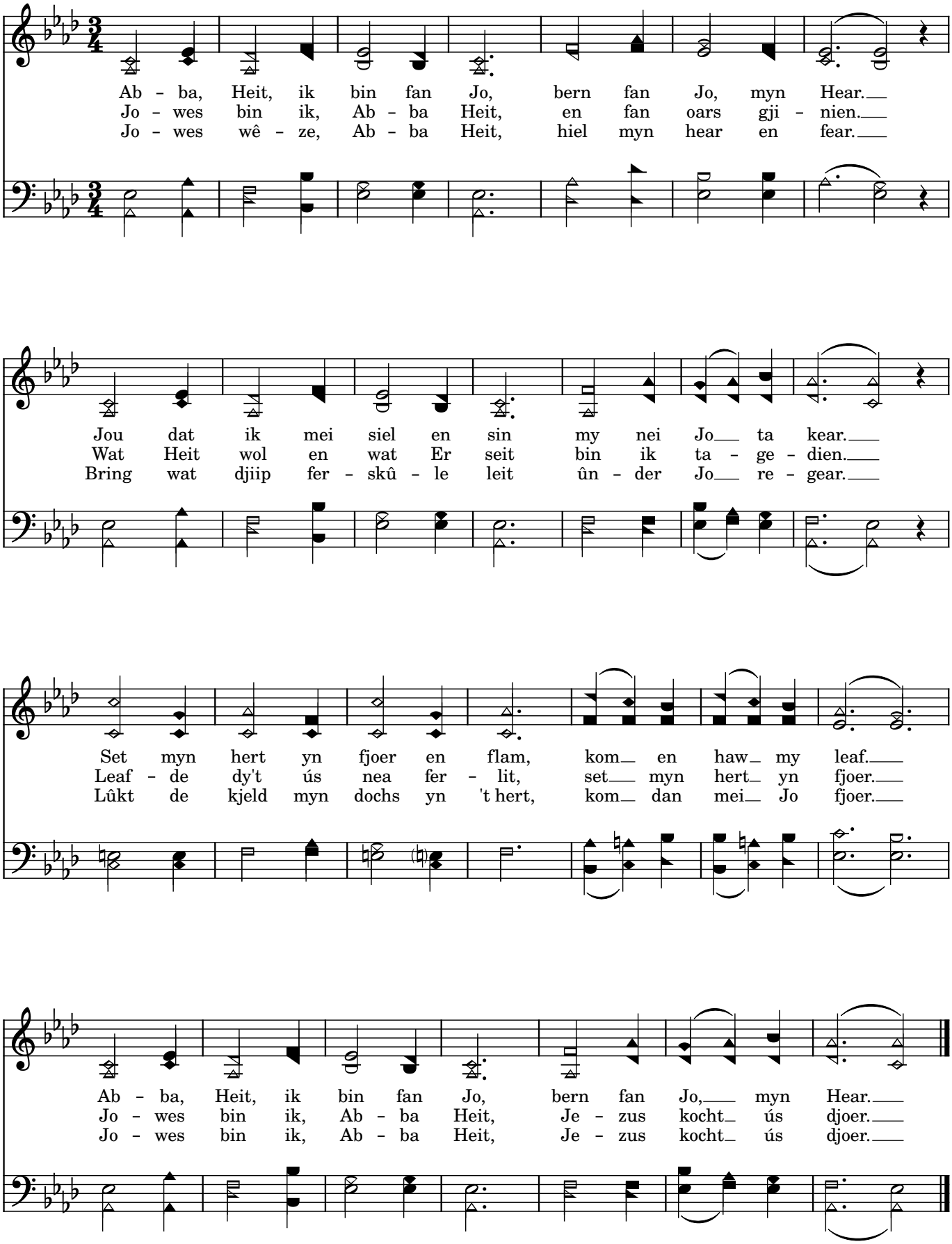

2563

Gods Nabijheid

"Naakt tot God, en Hij zal tot u naken. (...)" Jakobus 4:8

[A]

[16] Zie ons aan, raak ons aan. Heer wil met ons gaan. Houd ons hoofd op - ge-richt,
[8] Laat Uw woord hoor-baar zijn; zon - ne-klaar en rein. Zeg - en ons in Uw naam,

wand'-lend in Uw Licht. Zie ons aan, raak ons aan. Heer wil met ons gaan.
blijf met ons be - gaan. Laat Uw woord hoor - baar zijn; zon - ne-klaar en rein.

Houd ons hoofd op - ge-richt, wand'-lend in Uw Licht. **[B]** A - dem ons Lief - de in

dan her-le-ven wij. Kind'-ren van Uw ge-zin, zijn dan waar-lijk vrij. **[C]** Hoor ons Heer,

zie ons aan, nu wij voor U staan. Wees na-bij, maak ons vrij, Heer blijf ons na - bij.

[D]

rit.

Blijf ons steeds na - bij. Blijf ons heel na - bij. Heer, blijf ons na - bij.

2564

U bid ik aan

"Maar God bevestigt Zijn liefde jegens ons,
dat Christus voor ons gestorven is,
als wij nog zondaars waren." Romeinen 5:8

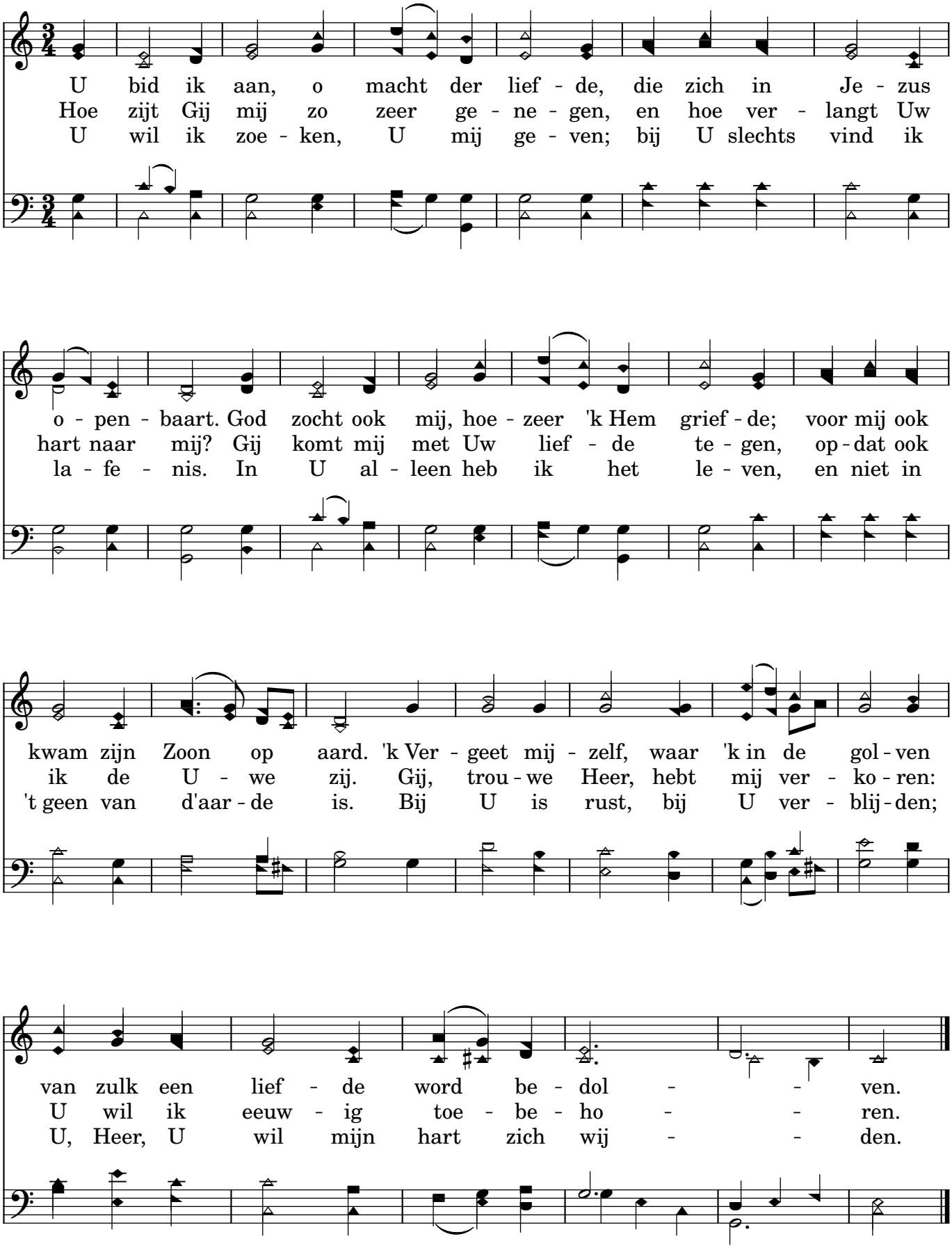

2565

Vader ik aanbid U

"Zo onderwerpt u dan Gode; wederstaat den duivel, en hij zal van u vlieden." Jakobus 4:7

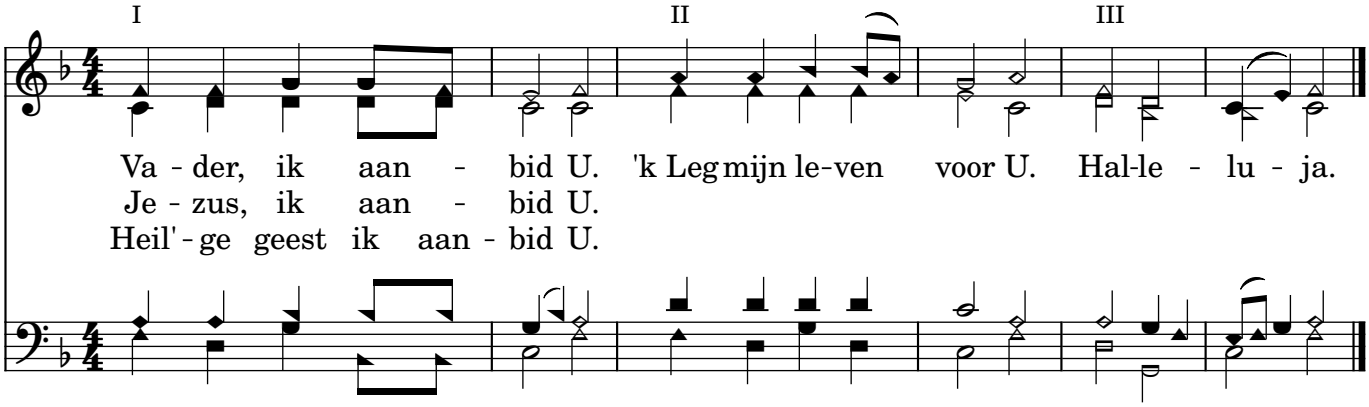

2566

'k Stel mijn vertrouwen

"Bewaar mij, o God! want ik betrouw op U." Psalm 16:1

I

'k Stel mijn ver - trou - wen op de Heer mijn God. Hem heb ik lief, Zijn
Want in Zijn hand ligt heel mijn le - vens - lot.

II

vre - de woont in mij. 'k Zie naar Hem op en weet: Hij is mij steeds na - bij.

Zal er ooit een dag van vrede 2567

"Is niet dit het vasten, dat Ik verkies: (...)
dat gij vrij loslaat de verpletterden, en alle juk verscheurt?" Jesaja 58:6

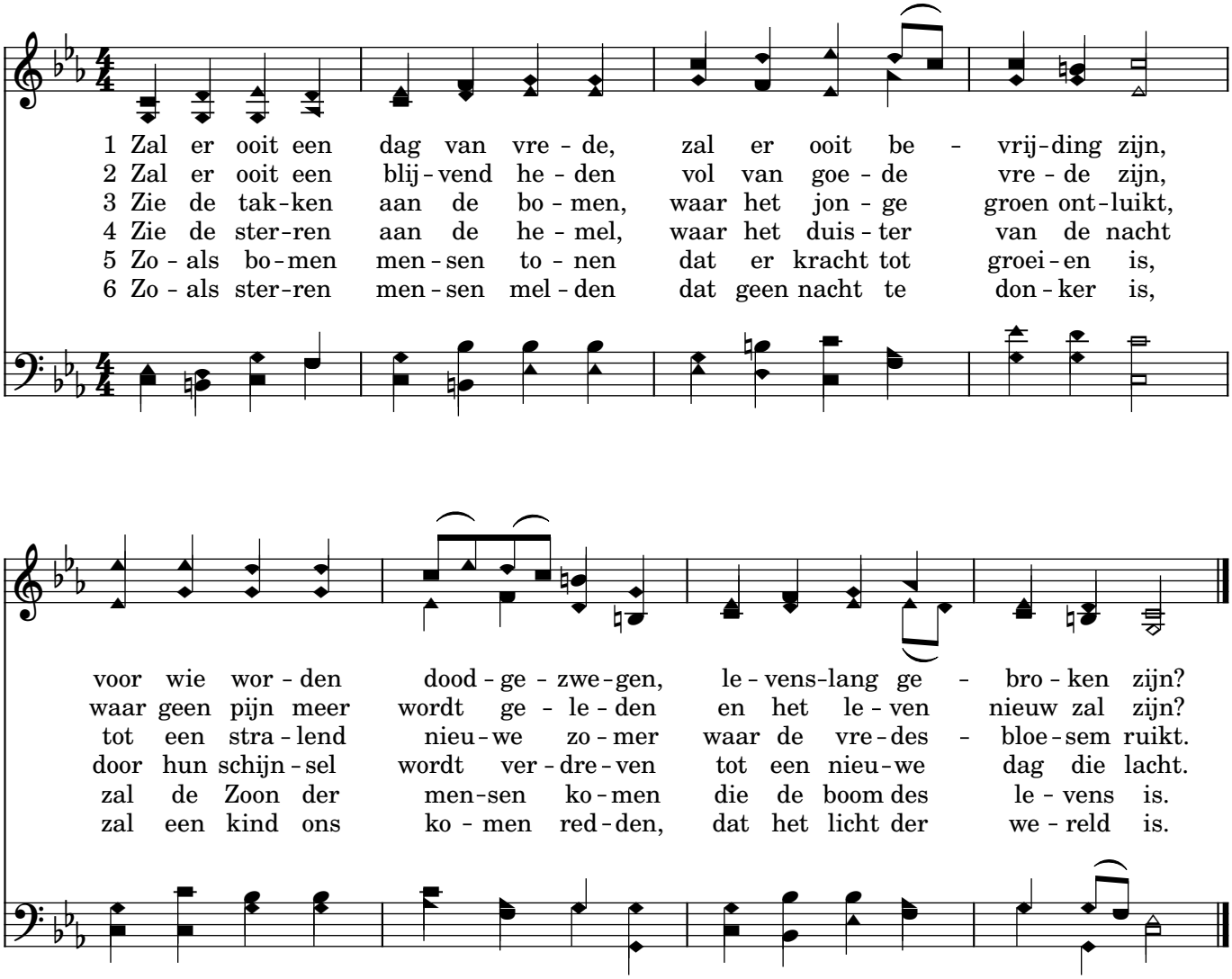

Liedboek nr. 462
tekst Henk Jongerius
melodie London 1863 - Goldschmidt
zetting The Choral Book for England 1863

Kyrie eleison

"Wees mij genadig, Heere (...)" Psalm 9:14

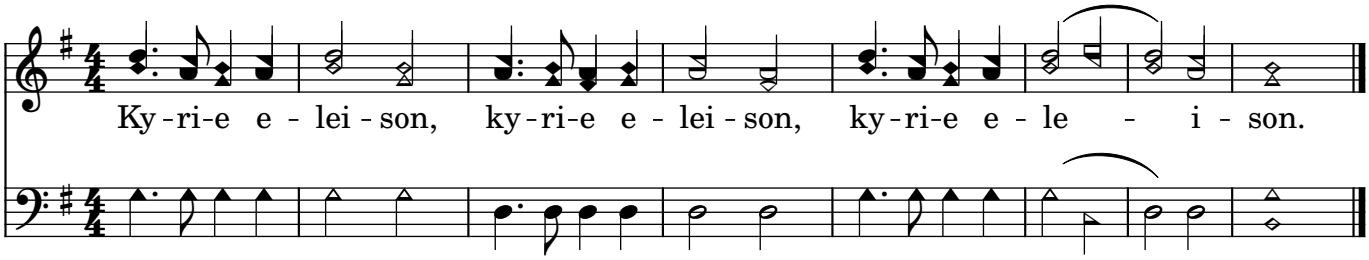

'k Stel mijn vertrouwen op de Heer	2566
Abba Heit Ik Bin Fan Jo	2562
Abba Vader	2365
Be Still And Know	2361
Blijf Mij Nabij	2550
Deep Harmony	2358
Er Is Een God Die Hoort	1001
Foar De Pracht Fan Loft En Wrald	2454
Gij Trouwe Herder	2366
Gods Nabijheid	2563
Groot Is Uw Trouw	2558
Hear Bliuw Mie Nei	2453
Hear bliuw my nei by 't fâllen fân de	2453
Heer Diep In Mij Aanwezig	34
Here Jezus Om Uw Woord	2360
Hoe Goed Is Het Mijn God En Heer	2561
Hoe Groot Zijt Gij	905
K Stel Mijn Vertrouwen	2566
Kyrie Eleison Gmaj	2568
Kyrie eleison, kyrie eleison,	2568
Leer Mij Uw Weg	2555
Lichtstad met Uw paar'len poorten,	1702
Met De Boom Des Levens	2552
Mijn Jezus Ik Hou Van U	997
Nieuw Jerusalem	1702
O God Ik Hear Jo Winen Hjoed	2451
O, grote God, als ik op deze wereld de	905
Op U Alleen	2559
Sjoch Nei De Fugels	1252
Spirit Of The Living God	2560
Sweet is the work, my God, my King,	2358
U Bid Ik Aan	2564
Vader Ik Aanbid U	2565
Vervuld Van Uw Zegen	2556
Vrede Zij U	753
Vreugde of blijdschap,	1001
Waar De Mensen Dwalen In Het Donker	2467
Wees Stil En Weet	2557
Welk Een Vriend Is Onze Jezus	46
Wes Stil En Wit	2455
Wie K In Nachtegael	2363
Zal Er Ooit Een Dag Van Vrede	2567
Zie ons aan, raak ons aan.	2563