2557

Liedboek: 887
in 't Fries: 2455
in 't Engels: 2361

Wees stil en weet: Ik ben uw God

"Laat af, en weet, dat Ik God ben;
Ik zal verhoogd worden onder de heidenen,
Ik zal verhoogd worden op de aarde. (...)" Ps. 46:11

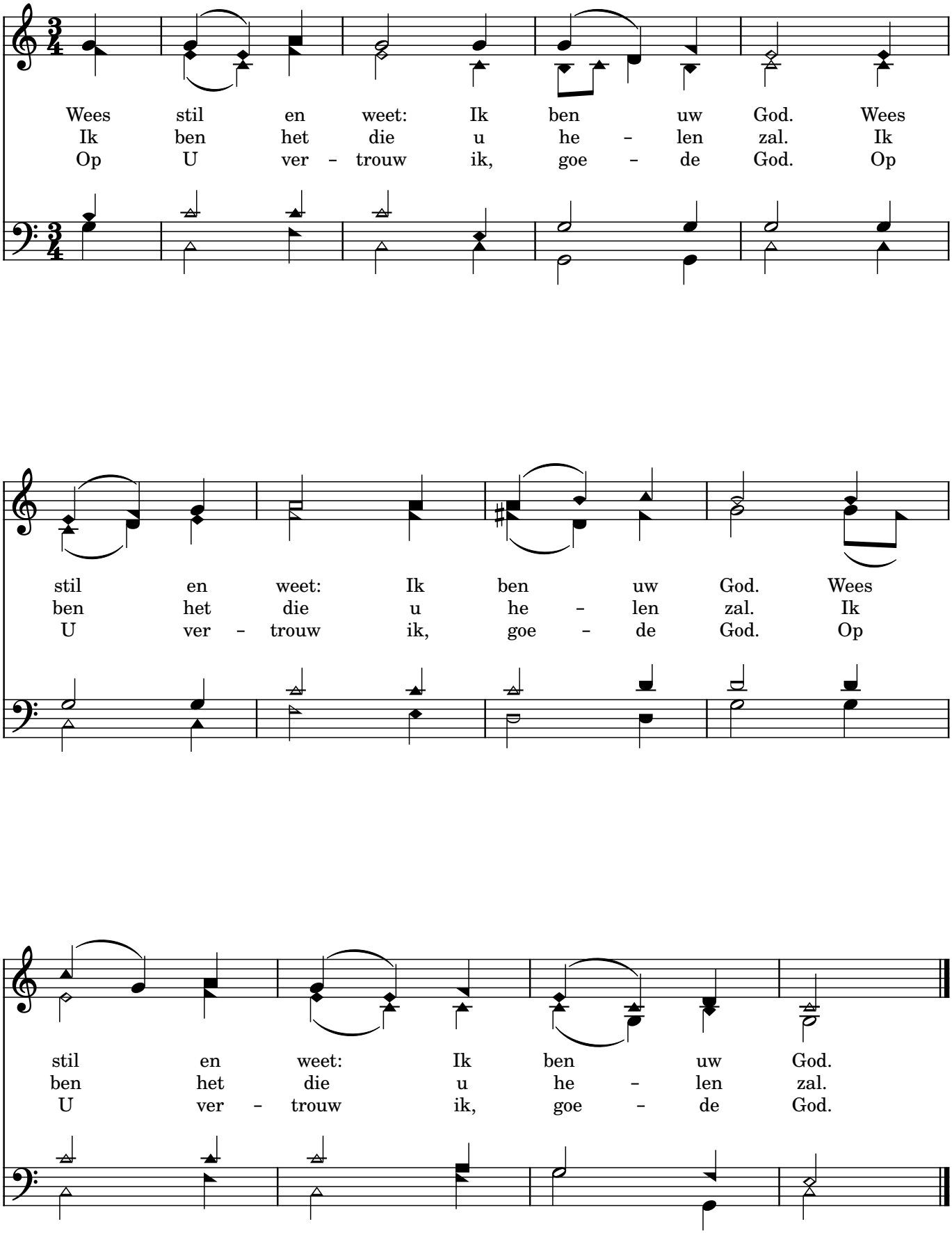

2550

Blijf mij nabij

W. Barnard, Ad den Besten,
W.J. v.d. Molen

William H. Monk, 1861

"(...) Blijf met ons; want het is bij den avond (...)" Lucas 24:29

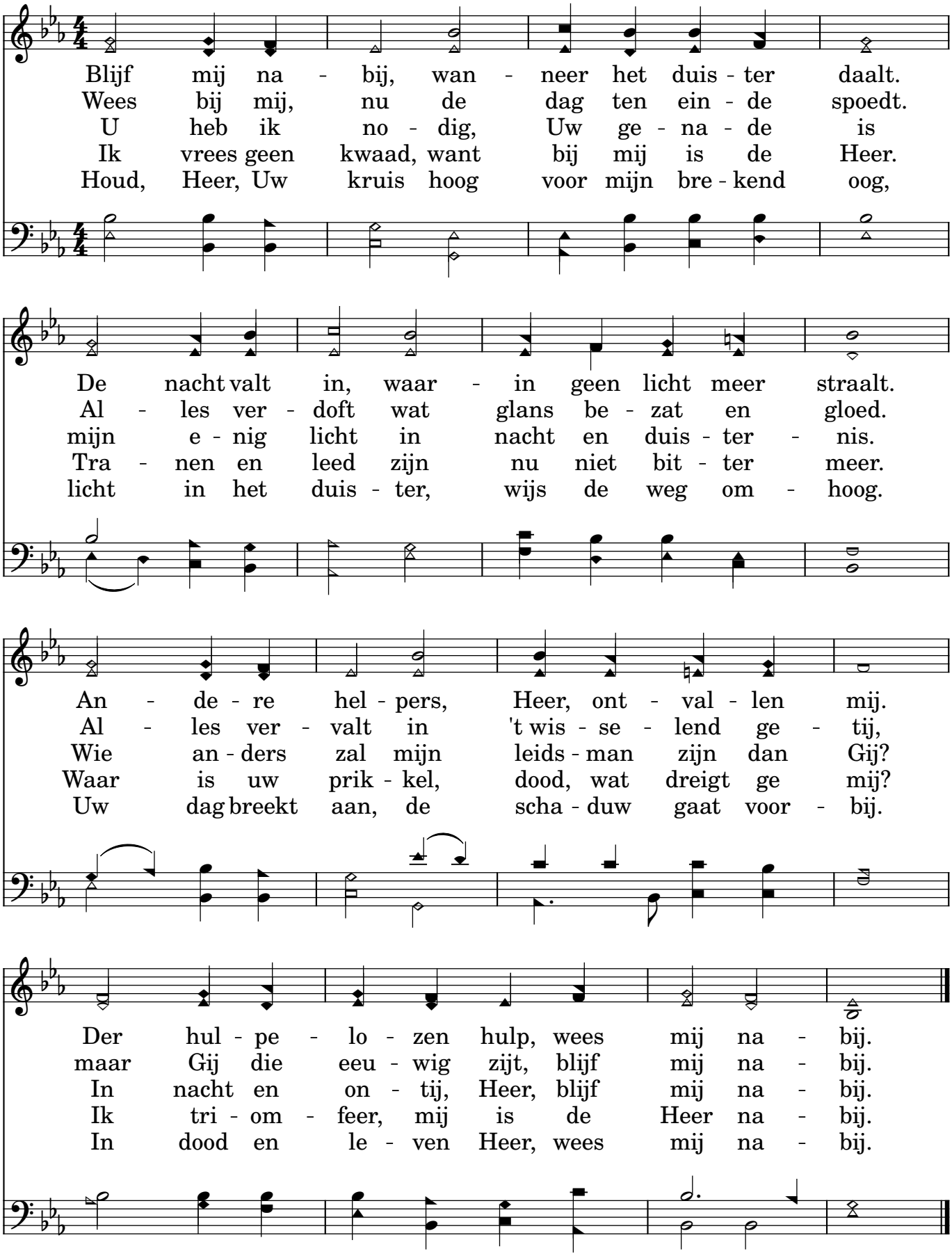

34

Heer diep in mij aanwezig

tekst: Eppie Dam

"De ogen des Heeren zijn in alle plaatsen,
beschouwende de kwaden en de goeden." Spreuken 15:3

muziek: Hindrik van der Meer

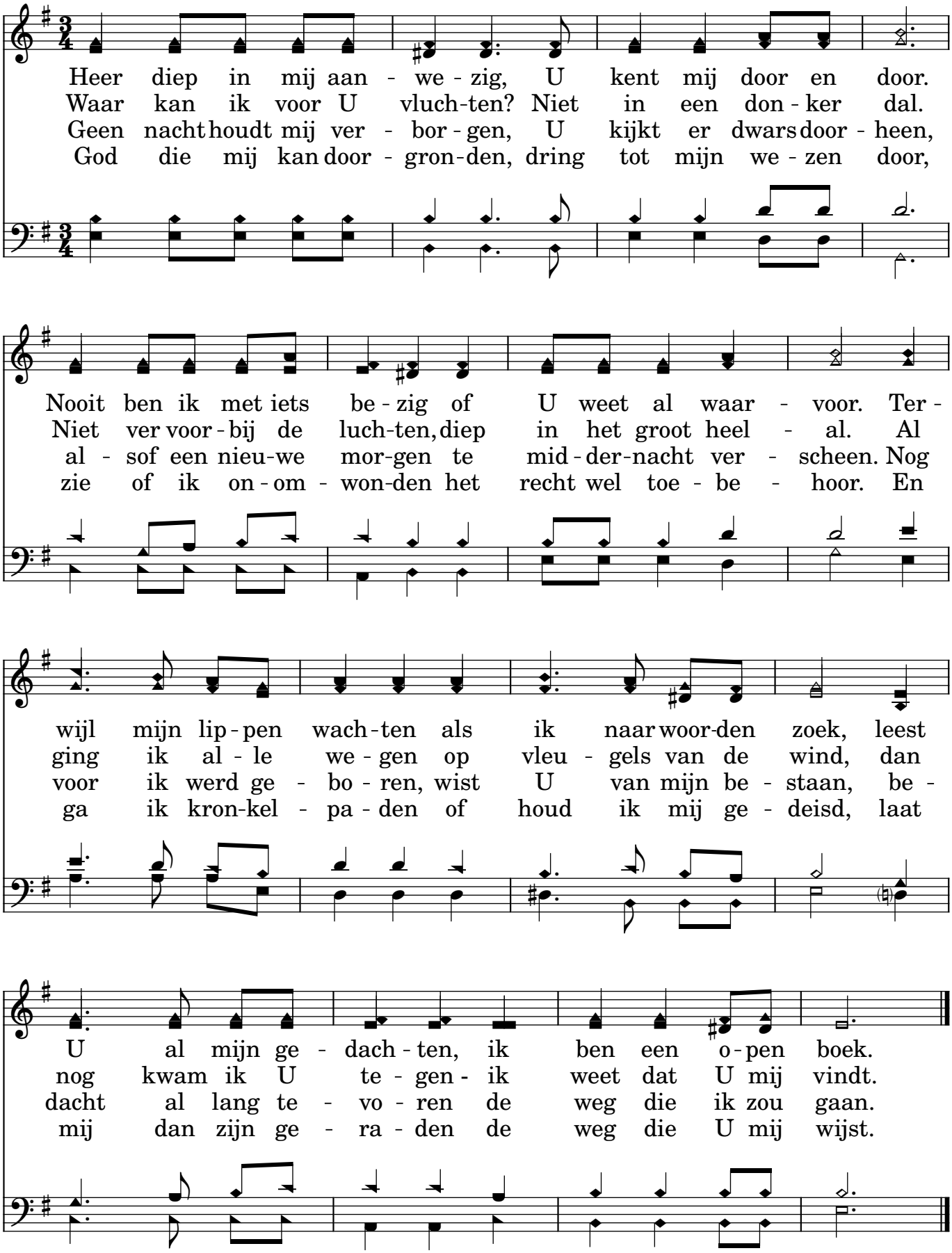

2467 Waar de mensen dwalen in het donker

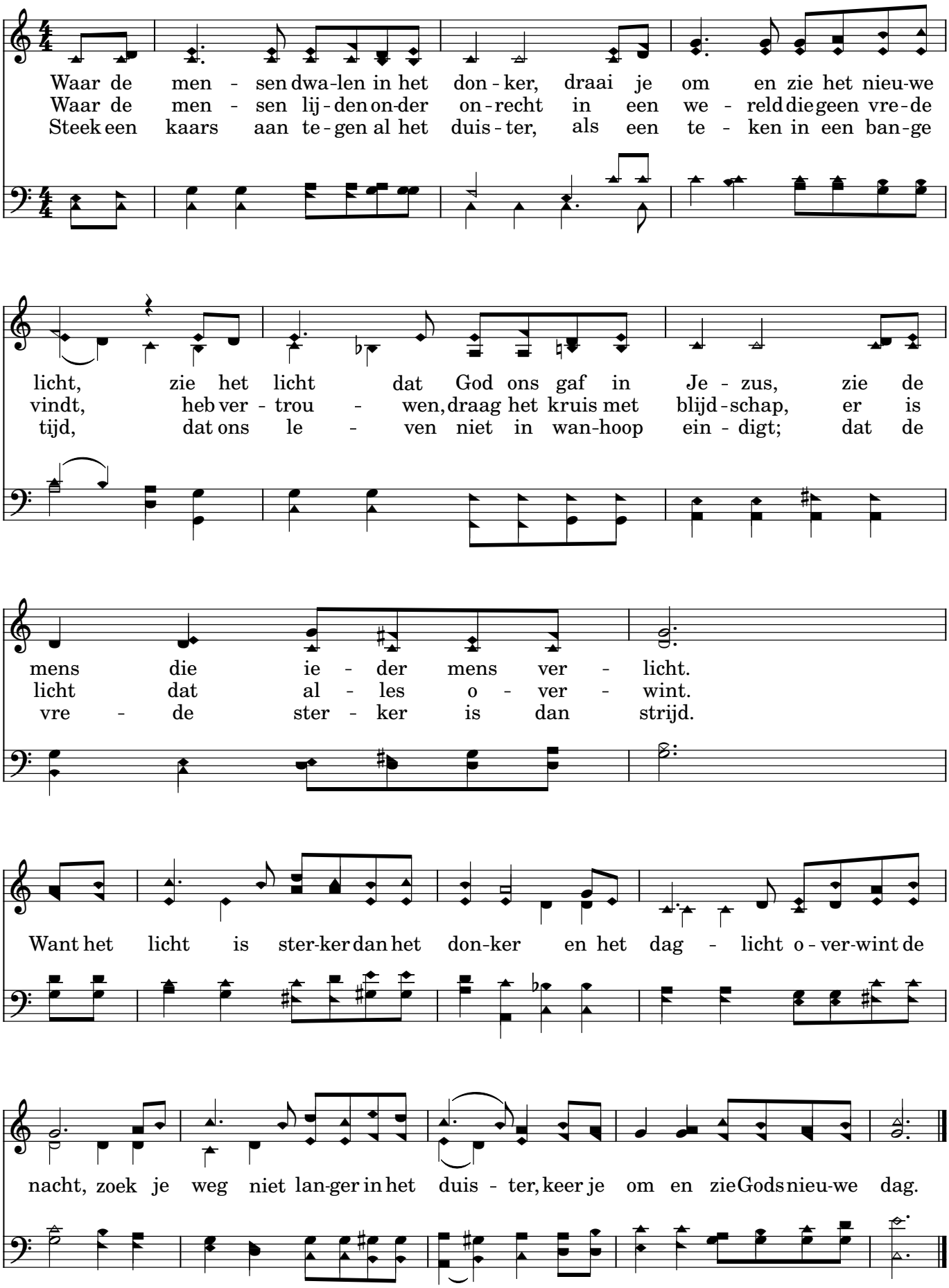

tekst Robert Willis - 'In a world where people walk in darkness'
vertaling Coen Wessel
melodie Richard Shephard - Let Us Light a Candle
zetting Christiaan Winter

2361

Liedboek: 887
in 't Fries: 2455

Be Still and Know

"Be still, and know that I am God:
I will be exalted among the heathen,
I will be exalted in the earth." Ps. 46:10

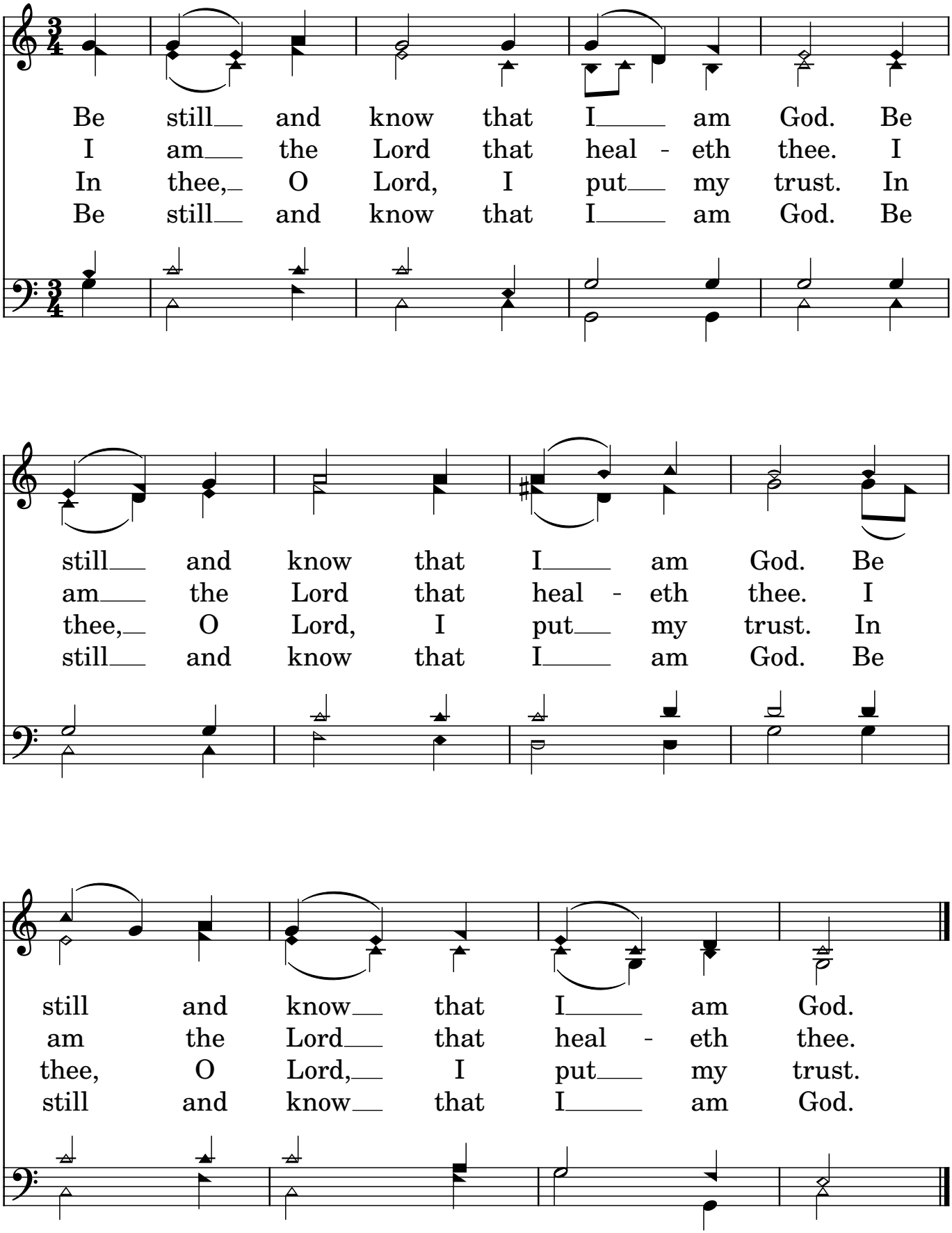

46 Welk een vriend is onze Jezus

"(...) Ik heb u vrienden genoemd; want al wat Ik van Mijn Vader gehoord heb,
dat heb Ik u bekend gemaakt." Johannes 15:15

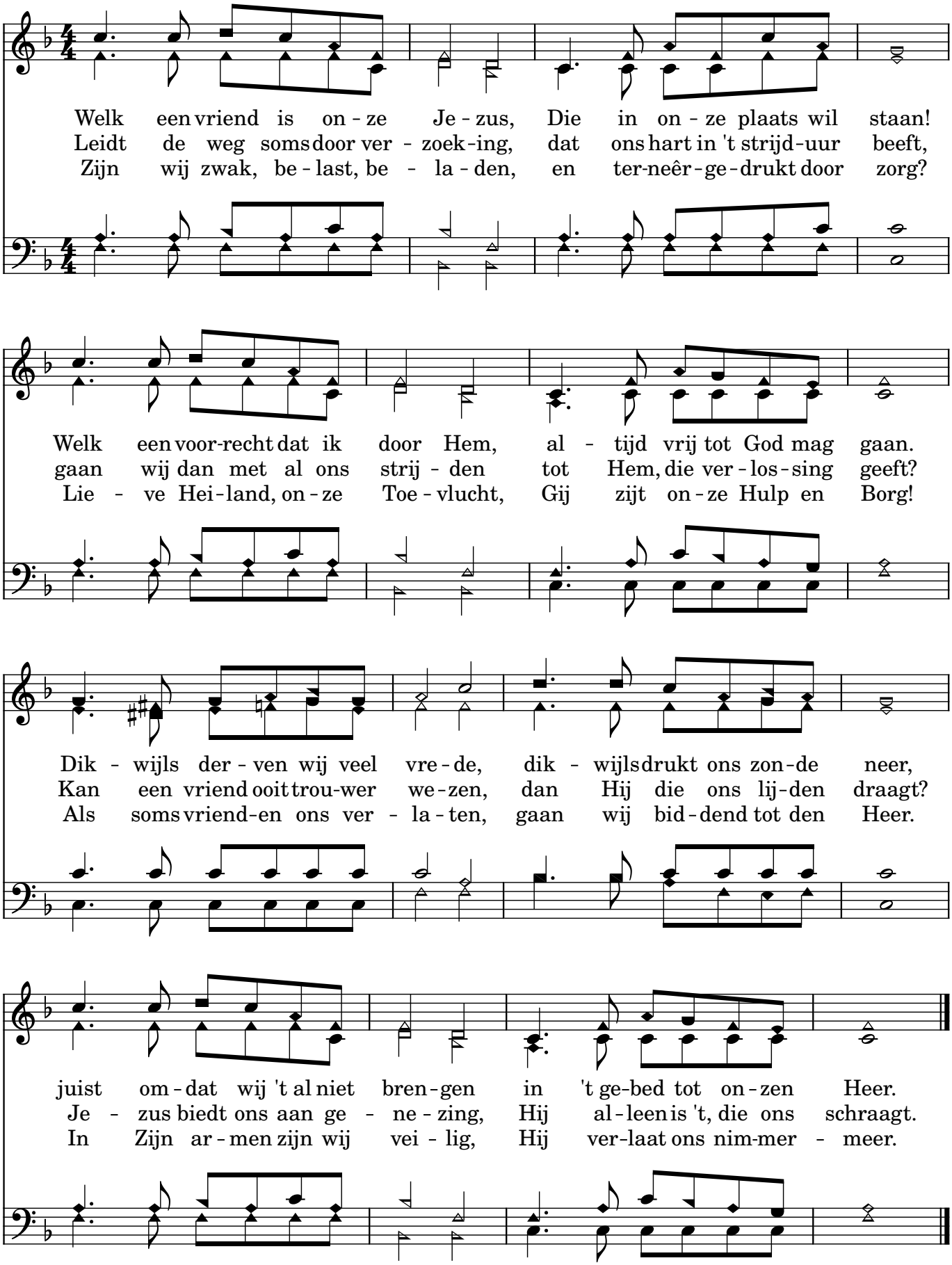

2559 Op U alleen, mijn licht, mijn kracht

"(...) er is ook onder den hemel geen andere Naam,
(...) door Welken wij moeten zalig worden."
Handelingen 4:12

Op U al - leen, mijn licht, mijn kracht, stel ik mijn
U werd een mens, U daal - de neer in on - ze
Van eer - ste kreet tot laat - ste zucht leef ik in

hoop. U zorgt voor mij. Door gol - ven heen, door storm en nacht leidt mij uw
pijn en schuld en strijd. U droeg de last, ver - re - zen Heer die ons van
U, en U in mij. Geen bo - ze macht, geen kwaad ge - rucht, niets is er

hand. U blijft na - bij. Uw vre - de diep, Uw lief - de
el - ke vloek be - vrijdt: U sloeg de zon - den aan het
dat mij van U scheidt. Want U re - geert, U o - ver -

groot ver - jaagt mijn angst, ver - drijft de dood. Mijn vas - te
kruis en brengt ons bij de Va - der thuis; want door Uw
wint, U neemt mij aan. Ik ben Gods kind. Tot - dat U

rots, mijn fun - da - ment U bent de grond waar - op ik sta.
bloed, Uw le - vens - kracht ko - men wij vrij voor God te staan.
komt, mij roept voor - goed, bent U het doel van mijn be - staan.

2358

Deep Harmony

Psalm 92:3: Dat men in den morgenstond Uw goedertierenheid verkondige, en Uw getrouwheid in de nachten;

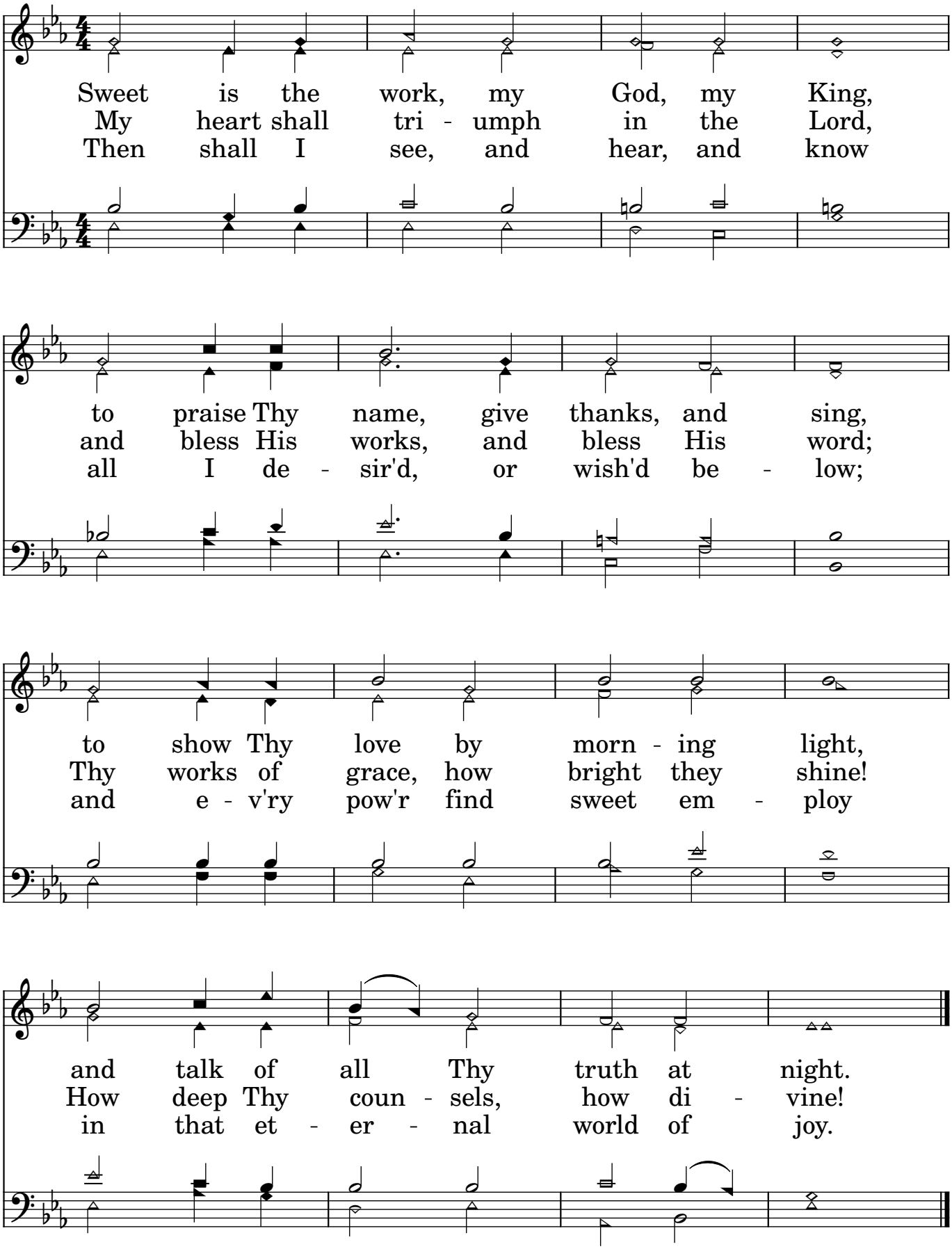

2451

O God, ik hear Jo winen hjoed

"Alles bin ik treast troch Kristus dy't my sterk makket." Filippiërs 4:13

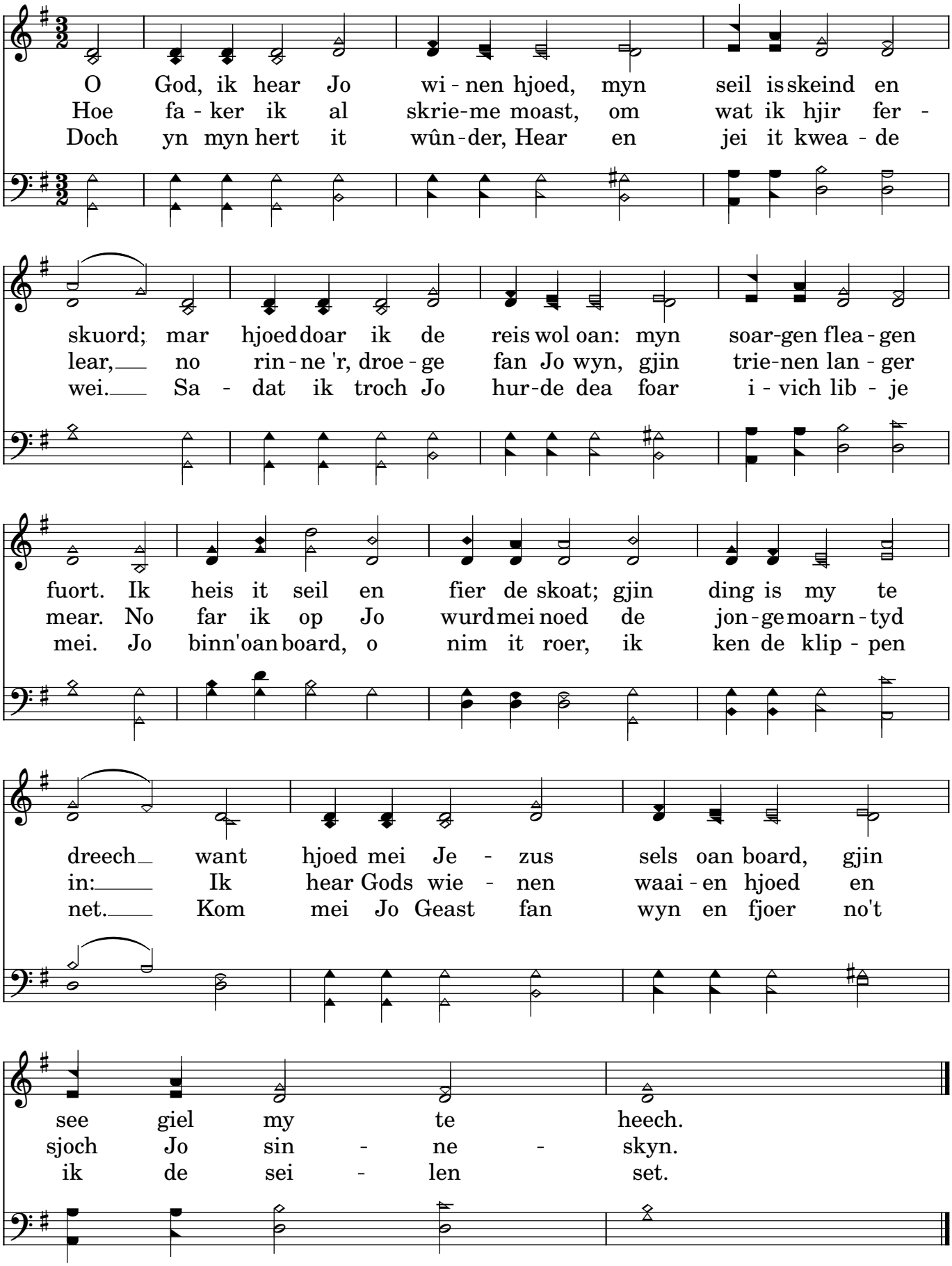

2455
Liedboek: 887
Nederlands: 2557
Engels: 2361

Wês stil en wit: Ik bin dyn God

"Hâld dan op en wit, dat Ik God bin,
ferheven boppe de folken, ferheven boppe de ierde." Ps. 46:11

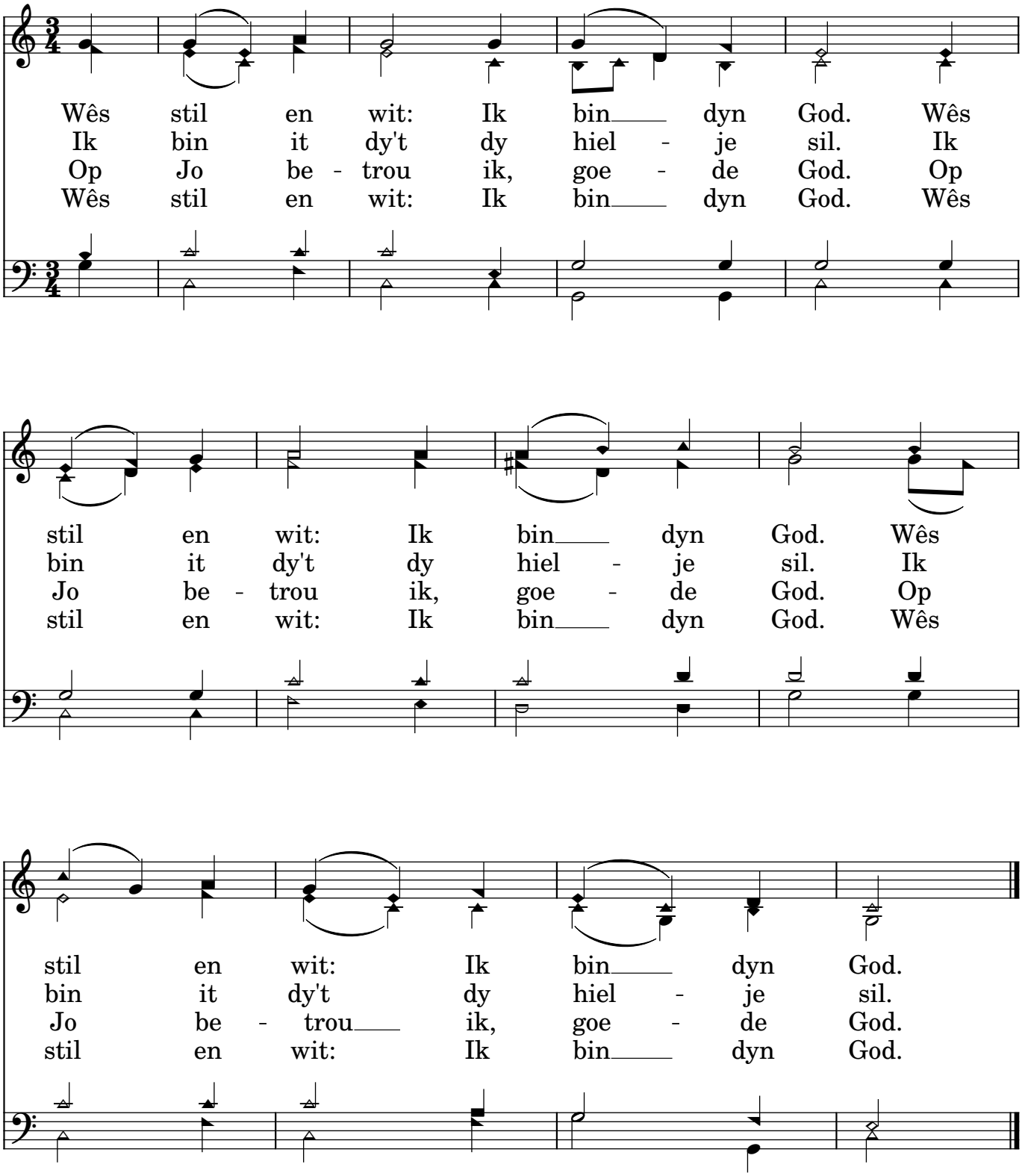

753

Vrede zij u

"(...) Vrede zij ulieden, gelijkerwijs Mij de Vader gezonden heeft,
zende Ik ook ulieden." Johannes 20:21

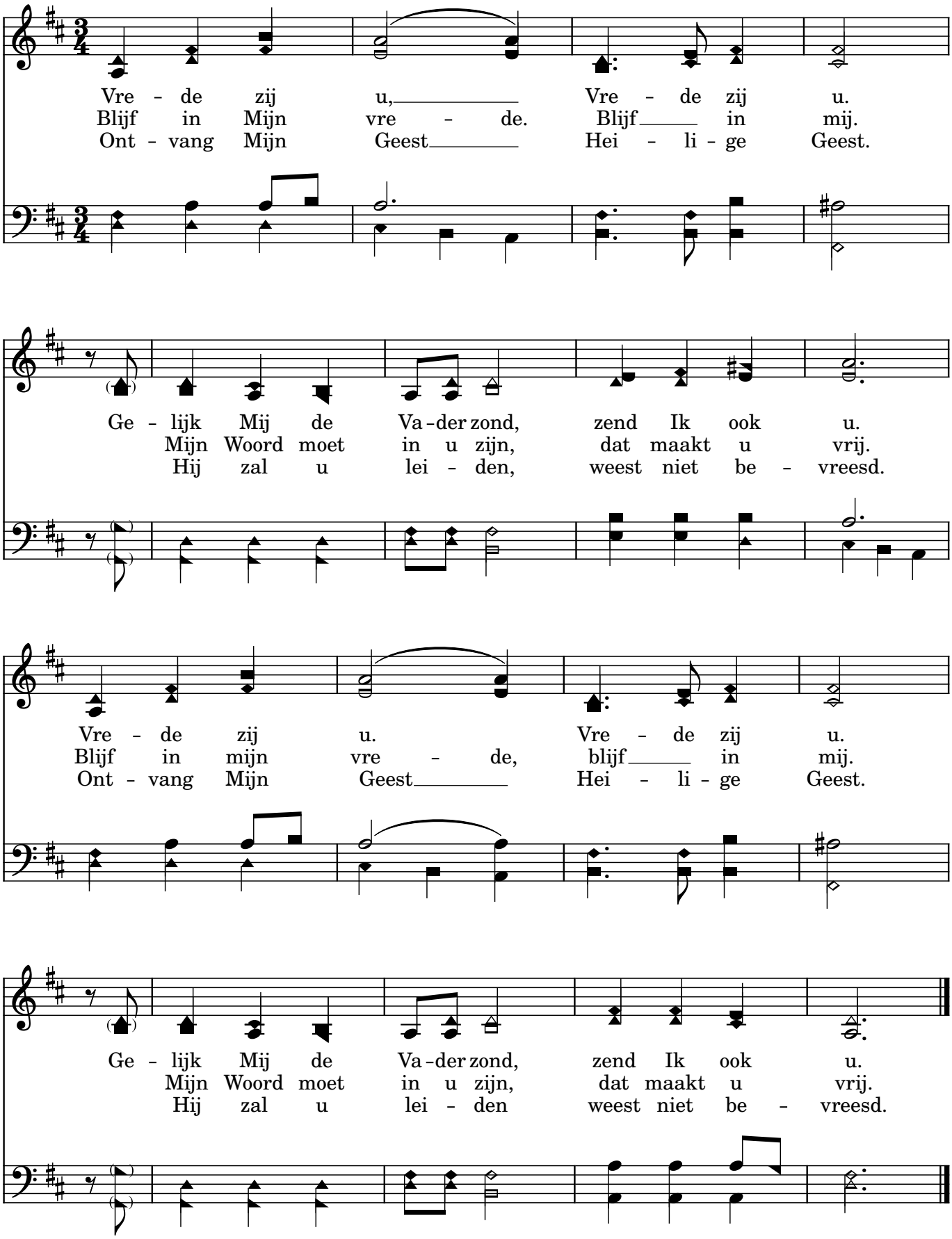

905

Hoe groot zijt Gij

Wim van Galen

Carl Boberg, 1885

"Wie weet niet uit alle deze, dat de hand des Heeren dit doet?" Job 12:9

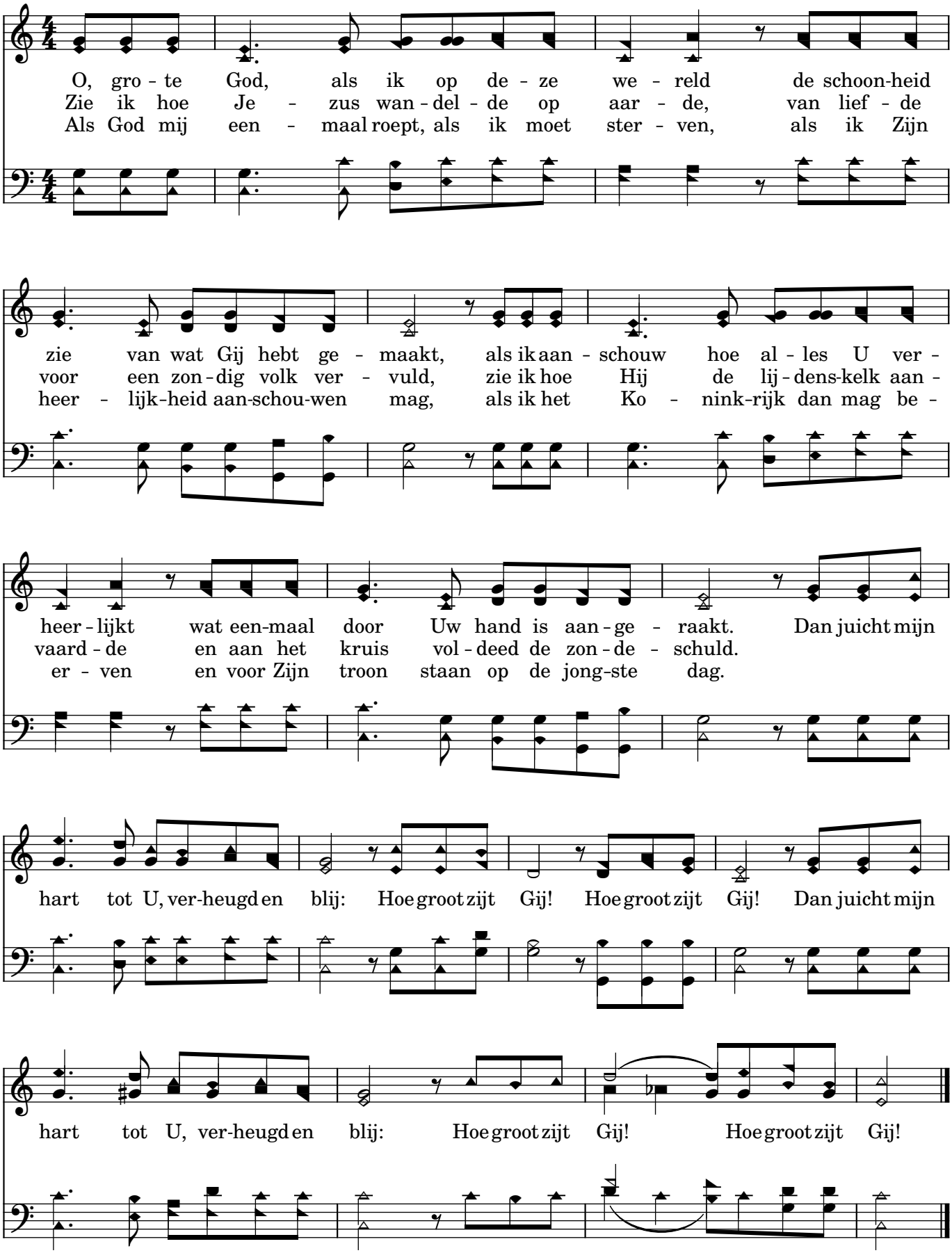

2556
(lb. 425)

Vervuld van Uw zegen

"(...) Mijn woord (...) zal niet ledig tot Mij wederkeren" Jesaja 55:11

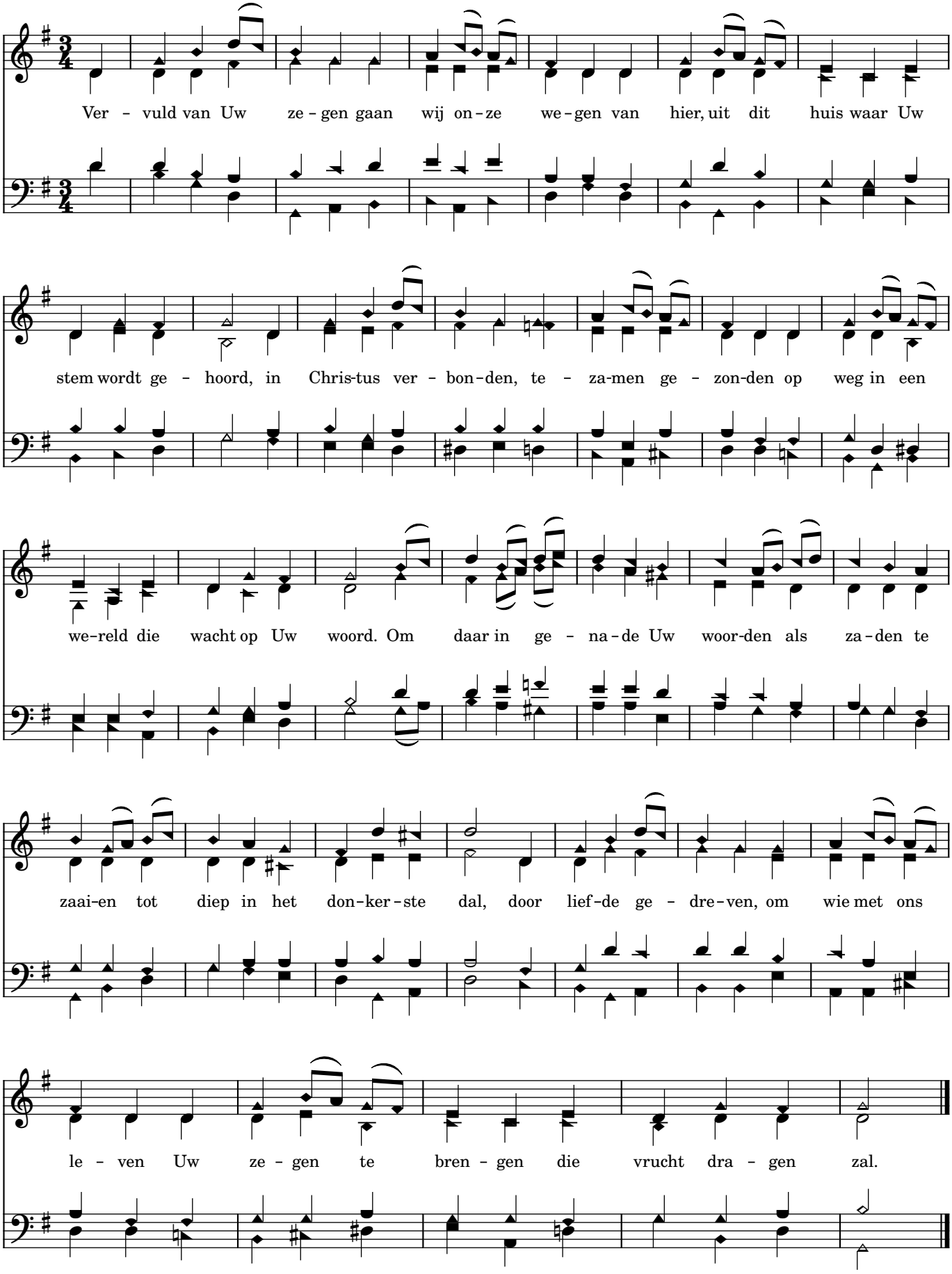

2558 Groot is Uw trouw, o Heer

"Zij zijn allen morgen nieuw, Uw trouw is groot." Klaagliederen 3:23

Groot is Uw trouw, o Heer, mijn God en Va - der. Er is geen
Zo - mer en win - ter en voor-jaar en oogst-tijd, zon, maan en
Gij geeft ons vre - de, ver - ge - ving van zon - den, en Uw na -

scha-duw van om - keer bij U. Ben ik on - trouw, Gij blijft im - mer de -
ster - ren, ge - zet in hun baan, ge - heel uw schep-ping ge - tuigt van uw
bij - heid, die sterkt en die leidt, kracht voor van - daag, blij - de hoop voor de

zelf - de, die Gij steeds waart, dat be - wijst Gij ook nu.
trouw, Heer, die ons be - waart en leidt heel ons be - staan.
toe - komst, Gij geeft het le - ven tot in eeuw - ig - heid.

Groot is Uw trouw, o Heer; groot is Uw trouw, o Heer, ie - de - re mor-gen aan

mij weer be - toond. Al wat ik no - dig had, hebt Gij ge -

ge - ven, groot is Uw trouw, o Heer, aan mij be - toond.