Hellig, Hellig, Hellig

J.B. Dykes

1. Hel-lig, hel - lig, hel - lig! Her - re Gud Al - mæg-tig! År - le lad ved
2. Hel-lig, hel - lig, hel - lig! Se, om-kring din tro - ne Knæ - ler al - le
3. Hel-lig, hel - lig, hel - lig! Lys - et er dit ri - ge, syn - digt ø - je
4. Hel-lig, hel - lig, hel - lig! Her - re Gud al - mæg-tig! Hav og jord og

mor - gen vor sang skal hæ - ve sig. Hel - lig, hel - lig, hel - lig,
hel - gen bed lov og ju - bel ned! Hør, se - ra - fers lov - sang
blænd - es af al din her - lig - hed, en - e du er hel - lig,
him - mel i pris for - e - ne sig! Hel - lig, hel - lig, hel - lig,

nå - de-fuld og mæg-tig Gud i det hø - je! Æ - re væ - re dig!
har den sam-me ton - e, Gud, du er Gud i tid og e - vig - hed!
ing - en er din li - ge, in - gen som du i magt og her - lig - hed.
nå - de-fuld og mæg-tig, Gud i det hø - je! Æ - re væ - re dig!

Det Dufter Lysegrønt af Græs

Waldemar Ahlen 1933

1. Det duf - ter ly - se - grønt af græs i grøft og mark og en - ge. Og vin - den kys - ser klit og næs og re - der ur - te sen - ge. Guds sol går ind i krop og sind, for - kyn - der, at nu kom - mer en varm og lys skær - som - mer.
2. Hør fug - le - tung - ers tus - ind-fryd fra morg - en og til aft - en! De kap - pes om at gi - ve lyd, der pri ser ska - ber - kraf - ten Hvert kim og kryb i jord - dens dyb en livs - fryd i sig mærk - er sa høj som him - lens lærk - er.
3. Se blomst - er - flor - ets far - ve-pragt gør al - le ord for - leg - ne. Kong Sal - o - mon i kron - ings-dragt mis - un - de - ligt må bleg - ne! Alt smukt vi ved, al kær - lig - hed, den mind - ste fugle og lil - je er, Gud, din ska - ber - vil - je.
4. Ja, Du gør al - ting nyt pa jord en som - mer rig på nå - de. Men klar - est lys - er dog dit Ord af kær - lig - hed - ens gå - de. Alt kød ma dø, hver blomst bli'r hø. Nar vis - sen - tørt står flor - et, da blomst - rer e - vigt Ord - et.
5. Ja, Je - sus Krist - us er det Ord, der ska - ber liv af dø - de, så ny bli'r him - mel ny bli'r jord, en verd-en grøn af grø - de. Kom Je - sus snart, og gør det klart den mor - gen - stund, du kom - mer, da gryr en e - vig som - mer.

Hvilken Ven Vi Har i Jesus

Joseph Scriven omkr 1855
O Elevine Heede 1877

Charles Crozat Converse 1868

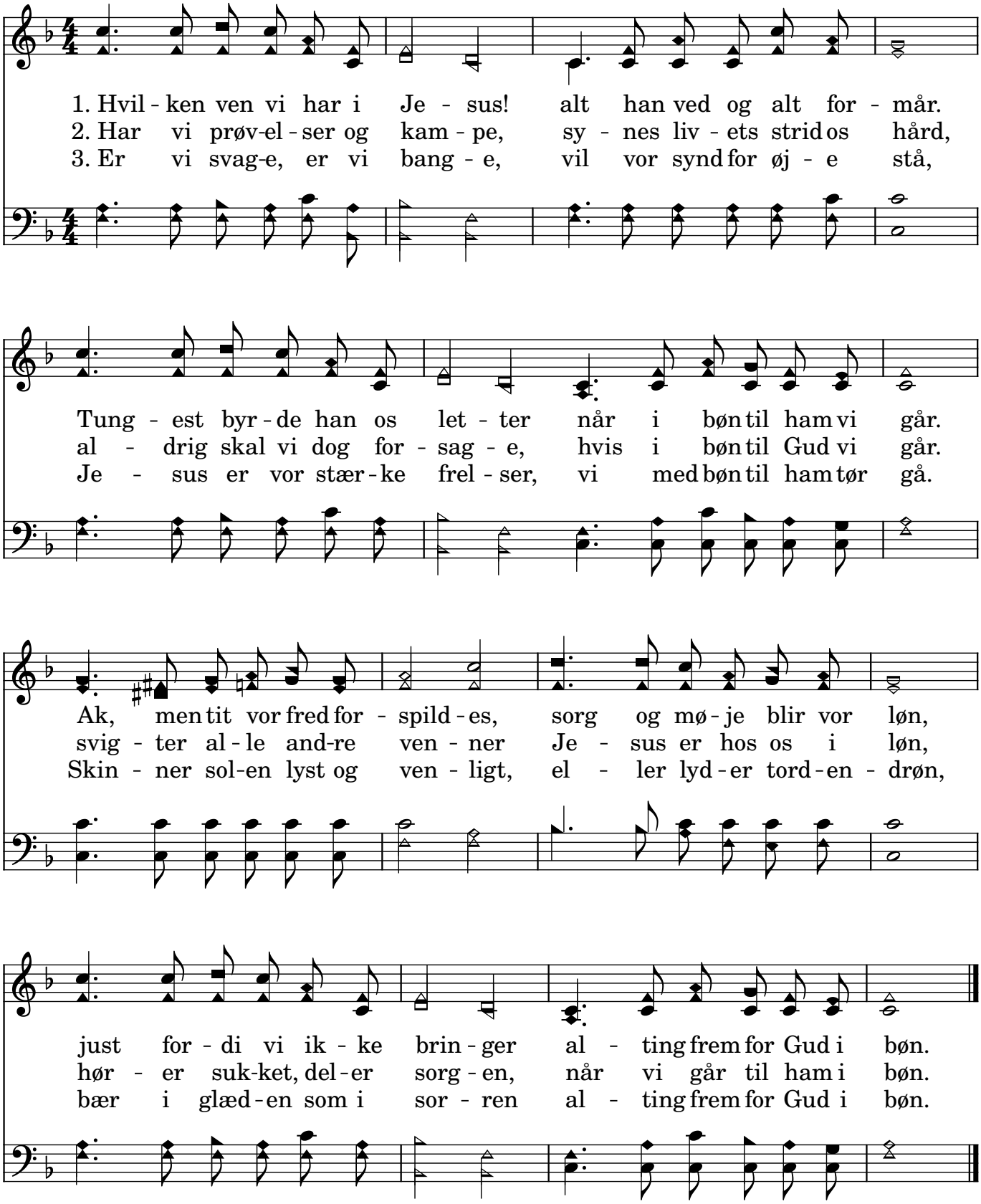

Har du intet rum for Jesus

C. Williams

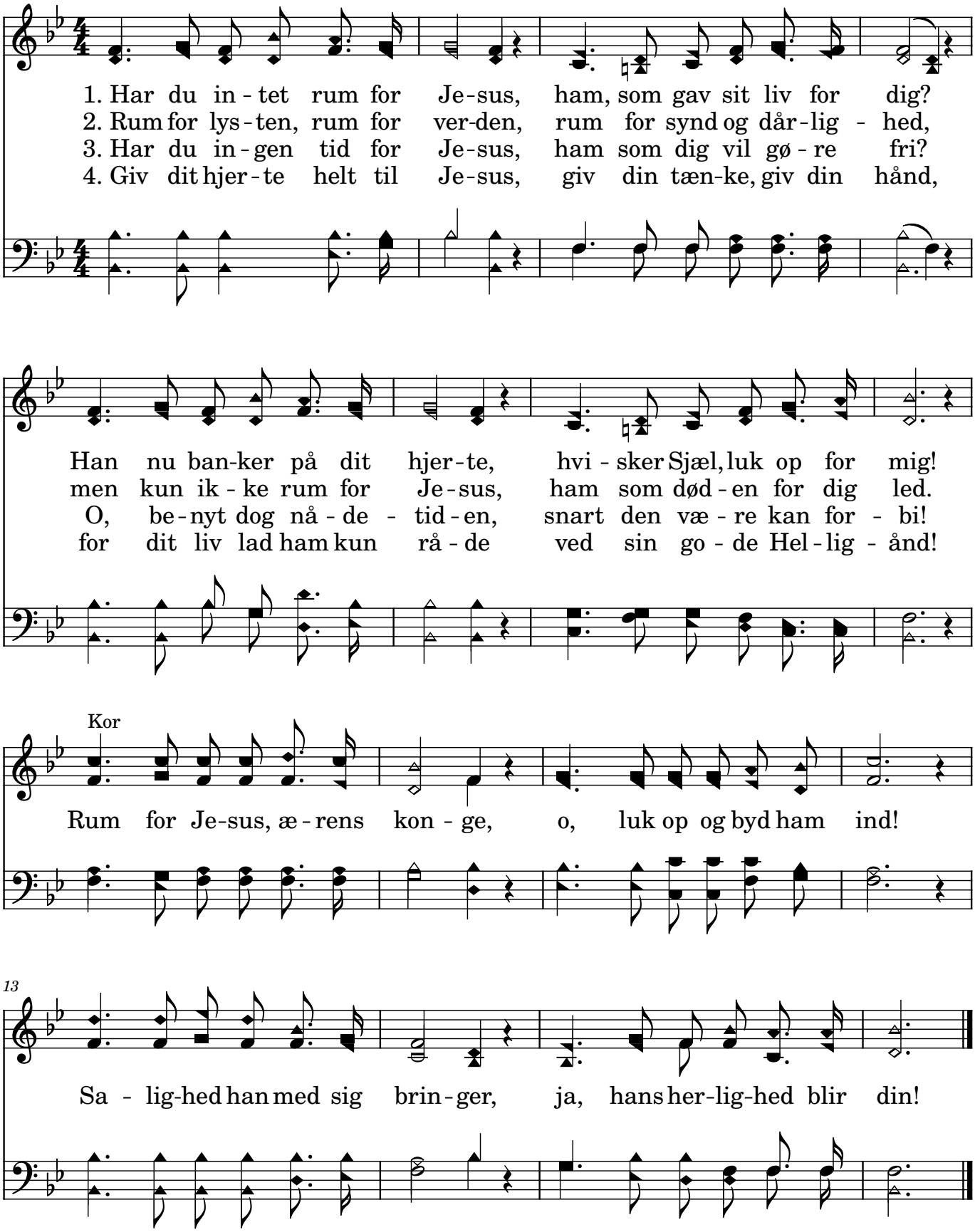

Jesus i graven lå

Robert Lowry, 1826-1899

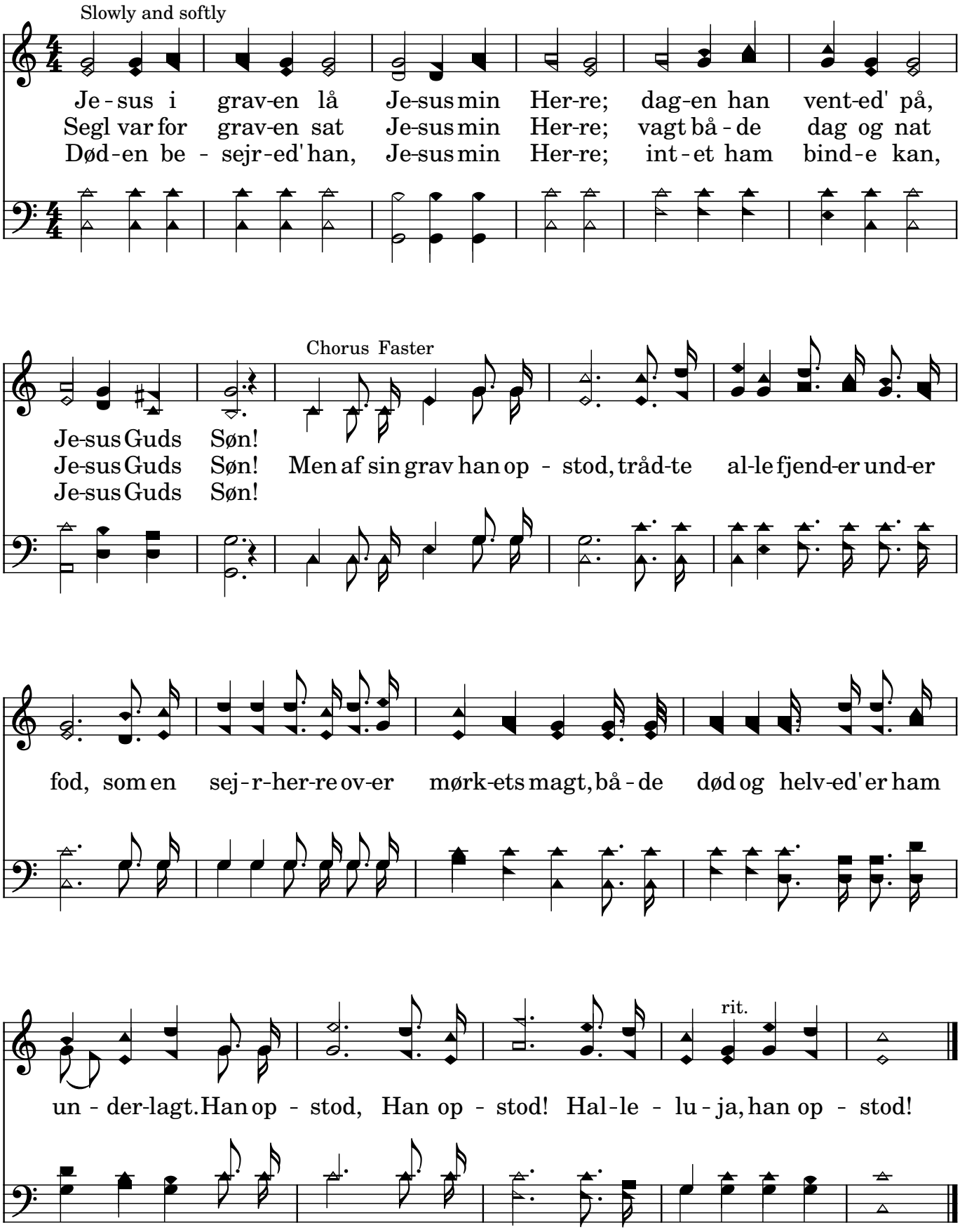

Tal til mit hjerte om Jesus

Fanny Crosby o. 1870 — John R. Sweney 1870

1. Tal til mit hjer - te om Je - sus sænk i min sjæl hvert et ord,
lad mig på ny få at hø - re dej - lig - ste bud - skab på jord!

2. Tal om hint væl - dig - e mø - de, da han vor dods - fjen - de vog,
hvor som sit sejr - rig - e våb - en livs - ord - ets sværd han ud - drog.

3. Tal om hans ud - gang på kors - et, frels - er - ens døds - seng så hård,
syng om hin morg - en i hav - en, e - vig - heds dej - lig - e vår!

Mind mig om eng - le - nes ju - bel for - dum på Bet - le - hems vang,
Æ - re ske Gud i det hø - je! Fred o - ver jor - den! Det klang

Mind mig om frels - er - ens mø - je, tår - er og blod - ig - e sved,
med - ens kun god - er til and - re fulg - te hans sig - ned - e fjed.

Syng om for - løs - ning - ens un - der, kær - lig - heds væl - dig - e magt,
med - ens jeg lyt - ter med tår - er, jub - ler jeg: Alt er fuld - bragt.

Chorus

Tal til mit hjert - e om Je - sus sænk i min sjæl hvert et ord, lad mig på ny få at
hø - re dej - lig - ste bud - skab på jord!

Din Rigsag, Jesus være skal

K. L. Reichelt 1912

Joh. Mich Haydn (1737-1806)

1. Din rig - sag, Je - sus, væ - re skal min stør - ste her - lig - hed
Tak at jeg og - så fik dit kald til her at væ - re med!
2. Giv Je - sus, mig dit frels - er-sind for slæg-tens sorg og harm
Luk mig i din - e smert - er ind og gør mig stærk og varm
3. Da ved jeg vist, mit øj - e får et her - ligt syn at se,
Når det mod ver-dens af - ten går, når endt er lyst og ve.

U - vær-dig er jeg, Her - re kær, at hø - re til i Rig - ets hær, men
Hjælp mig at sku - e med dit blik hvert folk, som liv og græn-ser fik, og
Guds rig - e står i strål-es-krud, Krist hent - et har sin dy - re brud af

du som gav mig ven - ne - navn og tog mig kær - ligt
bær - e ver - dens nød og skam med blik - ket vendt mod
al - le stam - mer, fra hver egn, med hver sin sej - ers -

i din favn, giv du mig magt at gå hvor du har sagt!
dig, Guds lam, til død - en tro, tål - mod - ig, stærk og fro!
krans som tegn i jub - el - kor de pri - ser Her - ren stor.

Arbejd, thi natten kommer

Anna Louise Coghill 1854
Sophie Bonnevie 1918

Lowell Mason 1864

1. Ar - bejd, thi nat - ten kom - mer, ar - bejd fra mor - gen - gry,
2. Ar - bejd thi nat - ten kom - mer, gå til dit kald med flid.
3. Ar - bejd thi nat - ten kom - mer, gyld - ne står vest - ens skyer,

ar - bejd når øst - ens lys - vælt lov - er dag på ny.
Fyld dag - ens favn med travl - hed, nær er hvil - ens tid.
end er der nok at virk - e, ar - bejd, lys - et flyr.

Ar - bejd mens dag - en voks - er frem und - er sol - ens brand,
Giv hvert min - ut sit ind - hold ind - en det flyg - ter bort,
Ar - bejd til sids - te sol - strejf sluk - kes på dag - ens sti,

ar - bejd thi nat - ten kom - mer, da ej virk - es kan.
ar - bejd thi nat - ten kom - mer, dag - en er kun kort.
ar - bejd mens mørk - et sænk - es, alt er da for - bi.

Gør, som du vil, Gud

Adelaide A. Pollard

G.C. Stebbins

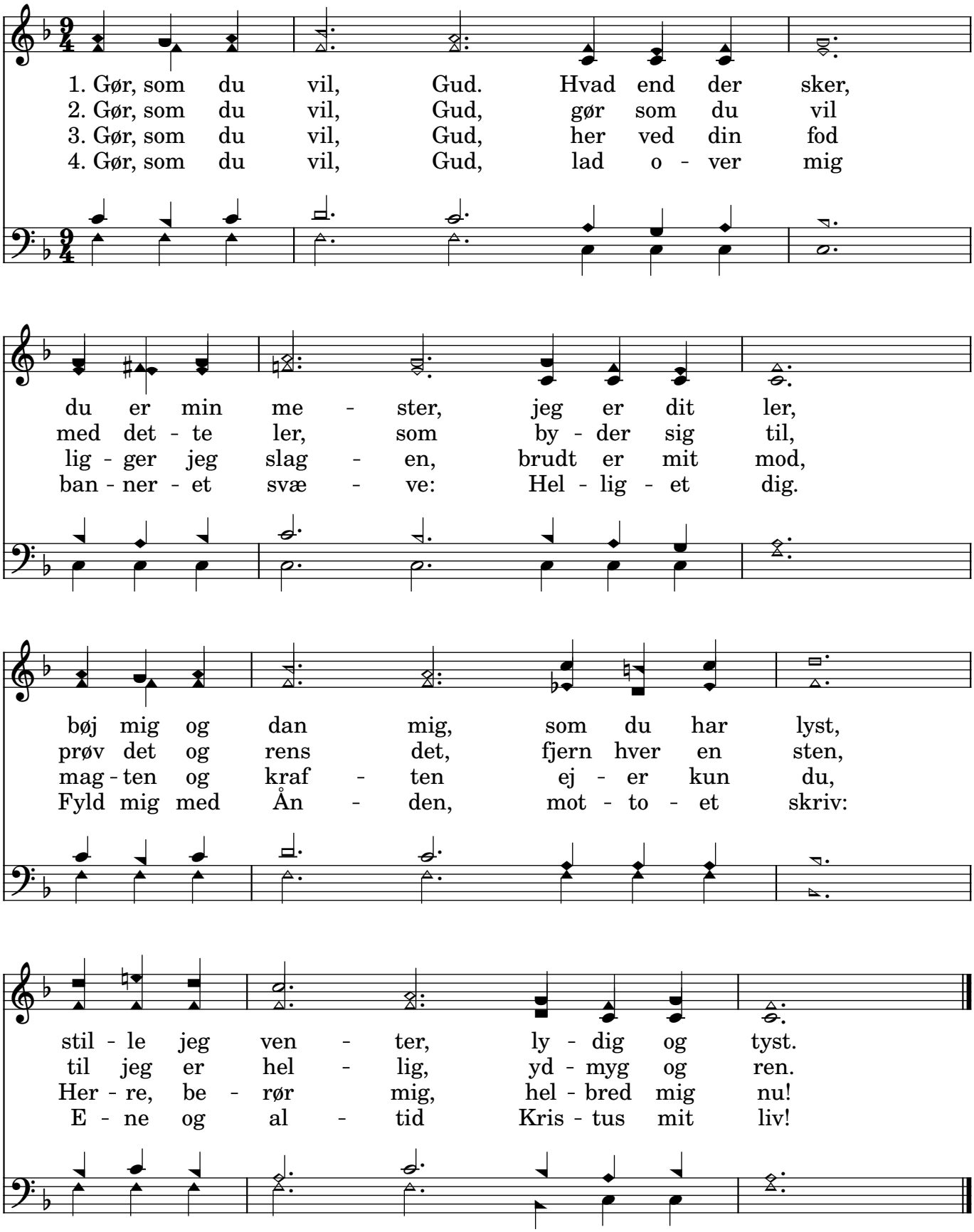

Ole Jørgensen, januar 2016

Der er en port, som åben står

Lydia Baxter

Silas J. Vall 1873

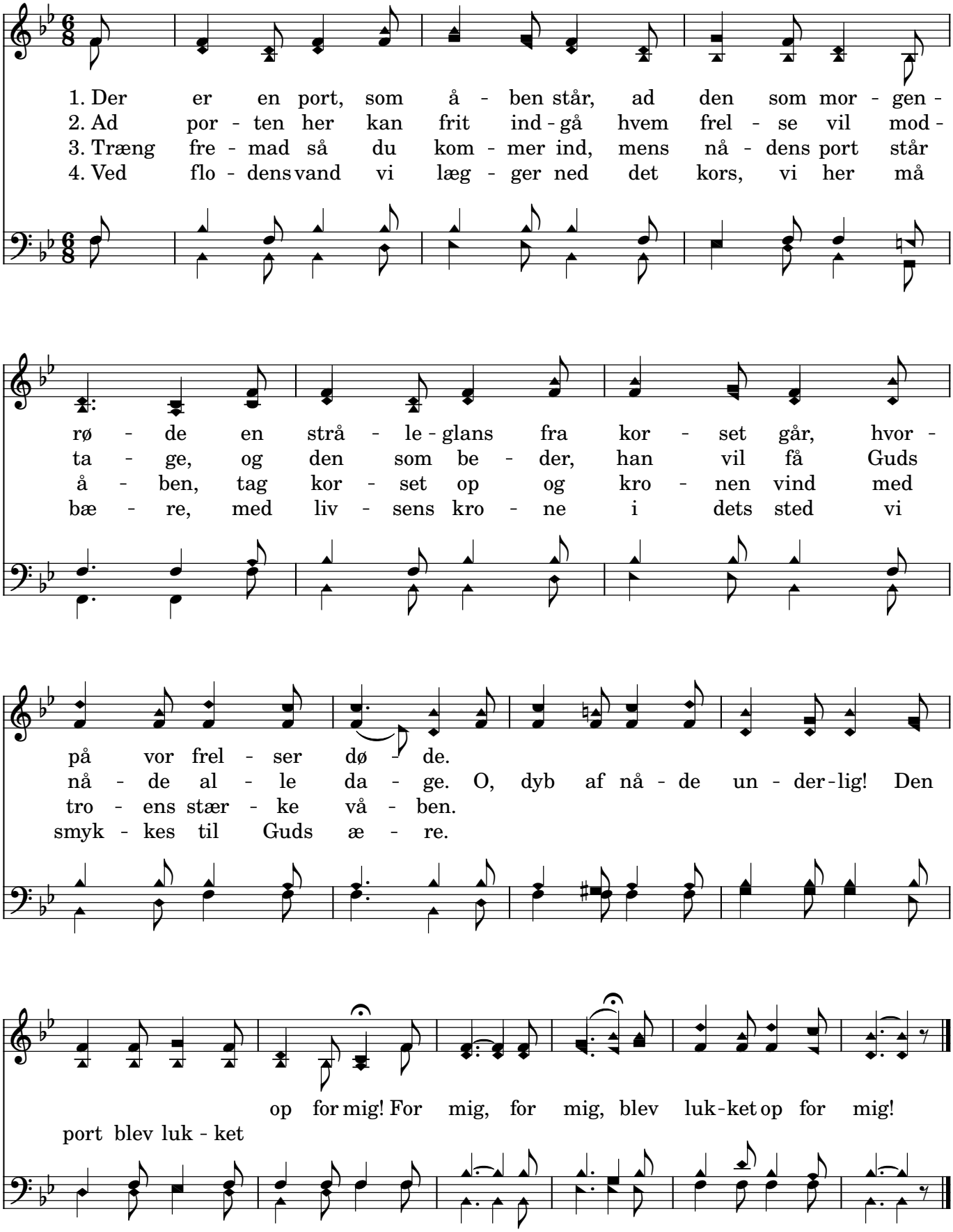

Jesus, hold mig nær dit kors

Fanny Crosby 1869

William Howard Doane 1876

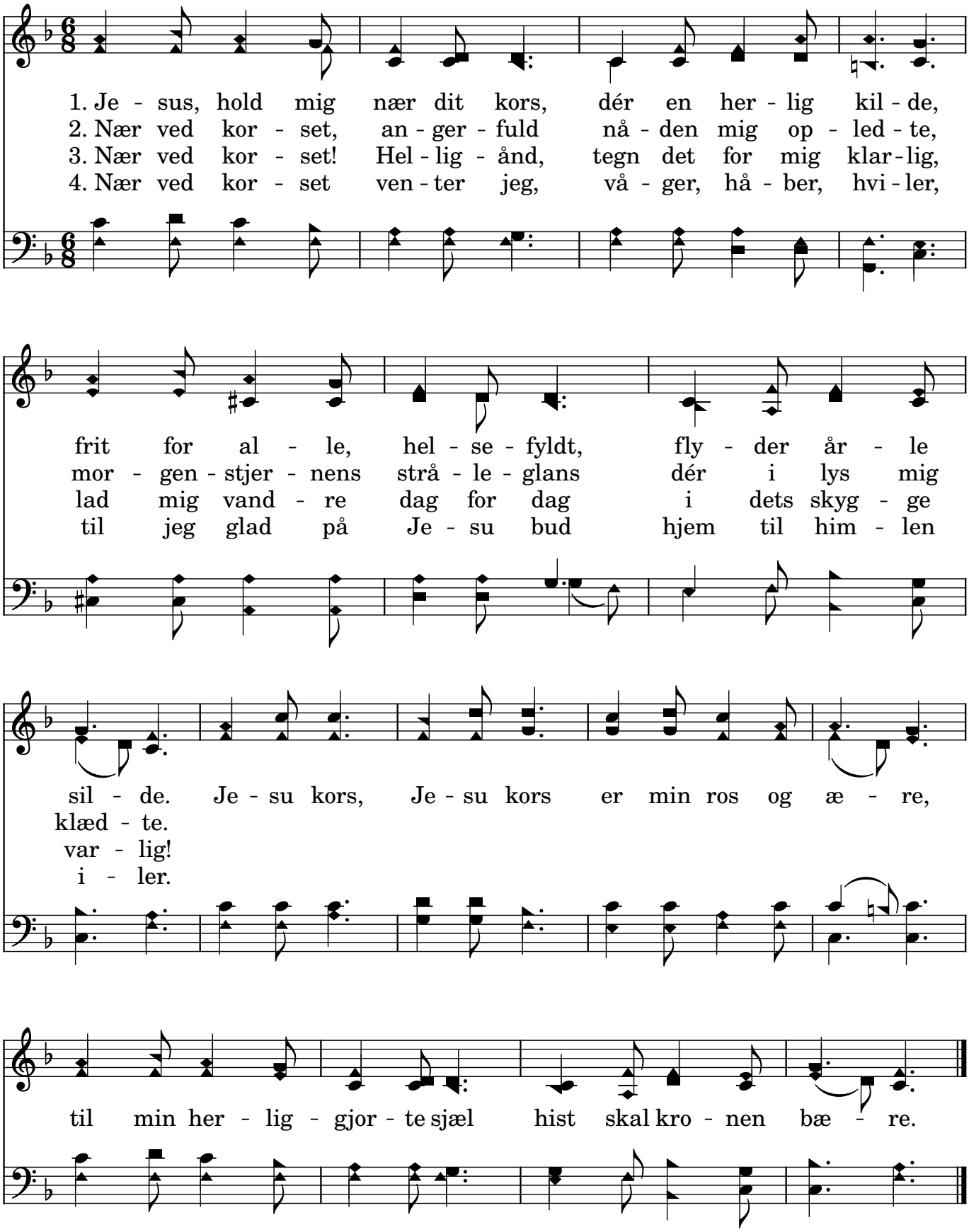

Gå, Sion din konge i møde

1. Gå, Si - on, din kong - e i mød - e, Jer - u - sa - lem, glæd dig i Gud! Strø palm - er med fryd for Mes - si - as, og vær som den ven - ten - de brud!
2. Han kom-mer fra e - vi - ge glæ - der, for - lad - er sin stol af krys - tal, sin æ - re i lys - ets pal - ads - er, og læg - ges på halm i en stald.
3. Han kom-mer og bring-er et off - er for dig på det blod - ig - e træ, han dør for vor synd - ig - e ver - den, ret - færd - ig - hed bring - er - han med.
4. Han kom-mer fra grav-en med byt - te, og sol - lys i nat - ten bli'r tændt. For død - e som slum - rer i grav - en, er tid - en i taus - hed - en endt.
5. Han kom-mer til sørg-en-de hjert - e og gen-rejs - er det som var faldt. Han kom - mer i magt og skal hersk - e til Gud i al - le bliv - er alt.

Vær glad, vær glad! Ja, glæd dig i Her-ren din Gud! Vær glad, vær glad og syng for din Kong - e og Gud

Dejlig er jorden

B. S. Ingemann. 1850

Schlesisk melodi, 18. årh.

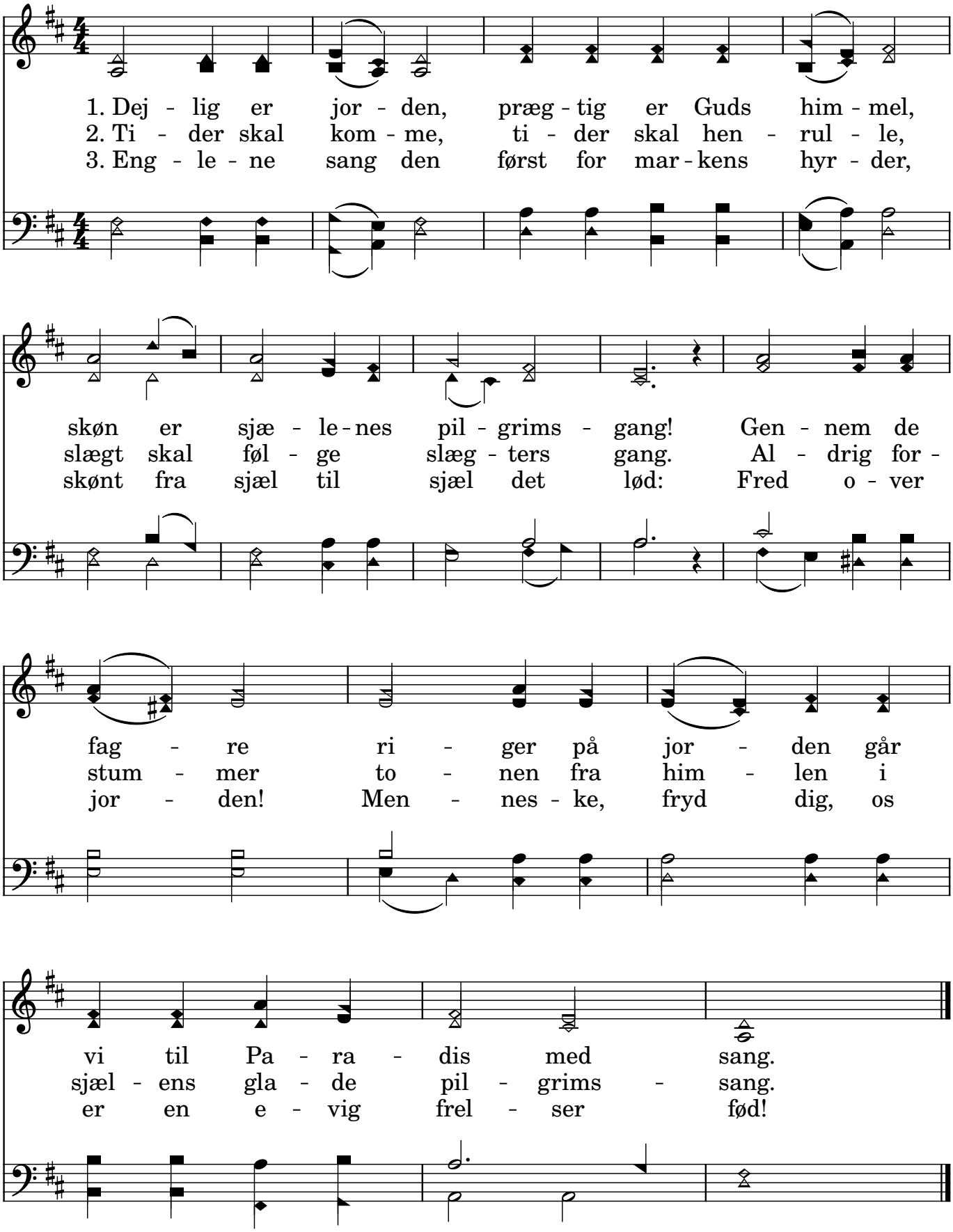

Ole Jørgensen, juni 2016

Gør døren høj, gør porten vid

1. Gør dør - en høj, gør por - ten vid! Den
2. Ret - fær - dig kom - mer han her - ned og
3. Han os be - bud - er glæd - ens år, vor
4. O, sal - ig er den stad for vist, hvis
5. Han er den ret - te glæ - de - sol, som
6. Jeg hjert - es dør vil åb - ne dig, o
7. Og ved din Hel - lig - ånd os led på

æ - rens kon - ge kom - mer hid; han her - sker o - ver
bring - er liv og sal - ig - hed; sagt - mod - ig er med
nød ved ham en end - e får; der - for af stem - mer
kong - e er den Her - re Krist; så vel det hvert et
lys - er fra Guds nåd - e - stol; ved ham, Guds Søn, det
Je - sus, drag dog ind til mig! Ja, ved din nå - de
vej - en frem til sal - ig - hed, at her vi dog lov -

al - le land og er al ver - dens frel - ser - mand
hjælp han nær, barm - hjert - ig - hed hans scept - er er.
u - den tal en fryd - e - sang ham mød - e skal
hjert - e går, hvor den - ne kong - e ind - gang får
lys - e må u - di vort hjert - es mør - ke vrå.
lad det ske, at jeg din kær - lig - hed må se!
syng - e må, ind - til vi for dit an - sigt stå!

Gud er kærlighedens kilde

Dansk tekst: Ole Bækgaard

William Rees.

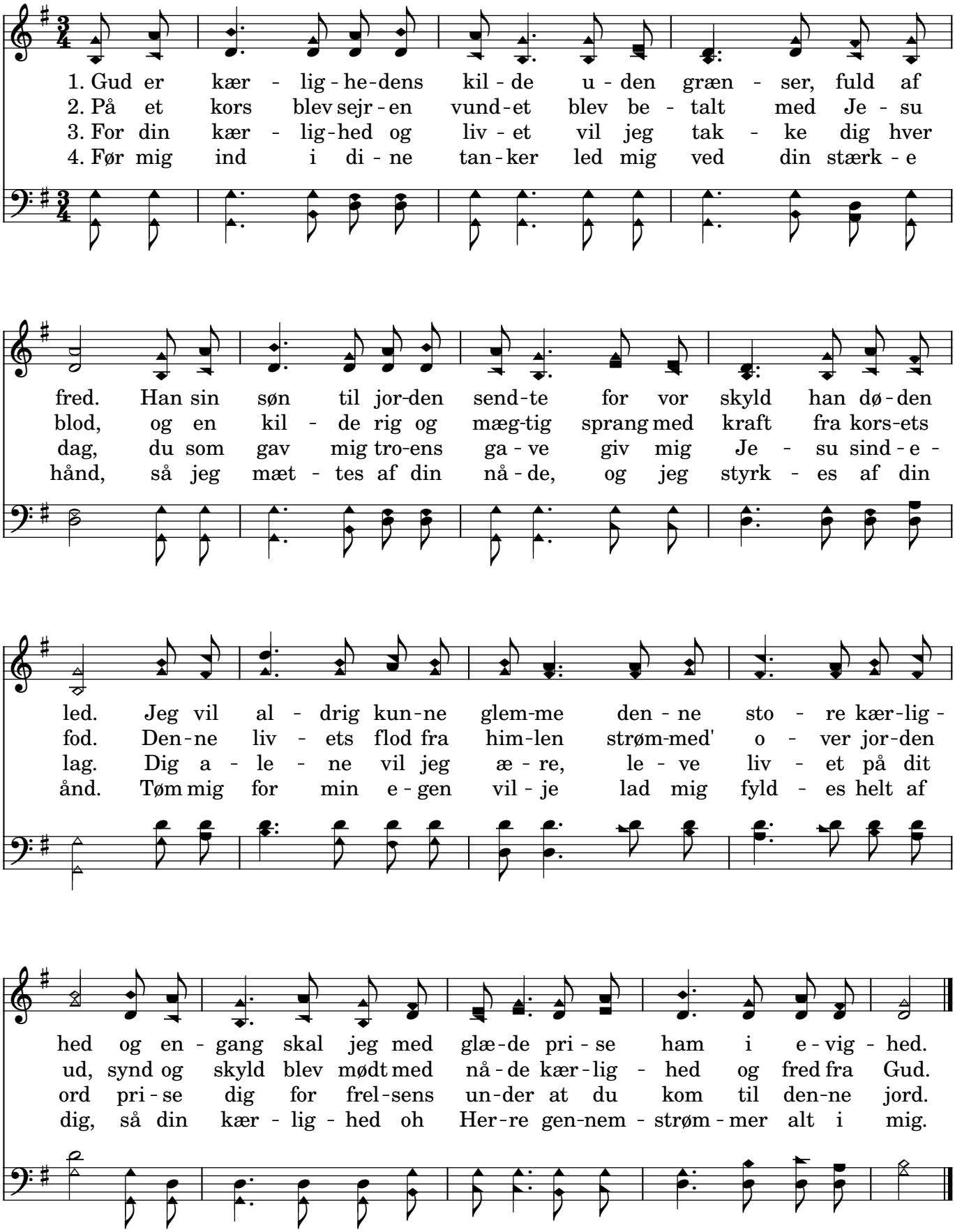

På en fjern ensom høj

George Bennard 1873

George Bennard 1873

1. På en fjern en-som høj, Jes - u kors dy-stert stod, sym - bo - let på smer - te og skam. O jeg el - sker det kors, hvor Guds søn gjor-de bod, da for - ban - del-sen blev lagt på ham.

2. I det ur - gam - le kors af Guds blod farv - et rødt, en und - er-fuld skøn-hed jeg ser. Ja det var på det kors, at han selv blev for - stødt, nu for dom - men jeg skal al - drig mer'. Jeg vil el - ske det ur-gam-le kors, i dets kraft er der sej-er og sang. Lad mig fav - ne det hel - li - ge kors, det med kro - nen om - byt - tes en gang.

3. For det ur - gam - le kors står mit hjer - te i brand, jeg har nu min plads ved dets fod, til han kal - der en dag mig til him - mel-ens land og til hvil - en hos fad - er - en god.

Kor

Som frelsens faste grund jeg ved

E. Mote 1834

W.B Bradbury 1816-68

1. Som frel-sens fa - ste grund jeg ved kun Je-su blod og kær - lig - hed, ej fø - lel - ser, ej køds be-svær kan for min Gud mig gi - ve værd.
2. Har tviv-len mig i mør - ke bragt, jeg ved dog, nå - den står ved magt. Trods stor - me og trods bøl - ge-kast mig tro - ens an - ker hol-der fast. På klip-pen Kris-tus stå jeg kan, al ang-stens flod. Når al - ting vak - ler og for - går, i ham mit håb, min trøst bes - tår.
3. Hans ed og pagt, hans død og blod skal bæ-re mig i en af hans, og klædt i hans ret - fær-dig-hed gå hjem til e - vig fryd og fred.
4. Han kom-mer snart i magt og glans, må jeg da væ - re

an-den grund er tro-løst sand, al an-den grund er tro-løst sand!

Guds kærlighed er grænseløs

Fra eng. How deep the Father's love.
Dansk tekst: Ole Bækgaard 2005

Stuart Townend

1. Guds kær-lig-hed er græn - se - løs, så rig, så dyb og mæg - tig. Han
2. Stå op og se på frel - ser - en, som bar vor synd på kors - et i -
3. Af in - tet kan jeg ro - se mig, for alt jeg fik af nå - de, mit

send - te os sin e - gen søn, til frel - se og for - so - ning. Se
mens med hån min stem - me lød og spot - ted' som de an - dre. Det
liv, mit alt til - hør - er Ham som sejr - ed' o - ver død - en. Hvor -

hvil - ken smer - te Je - sus bar, da Gud lod Ham a - le - ne, men
var for mig Han of - red' sig, for mig Han måt - te li - de. Hans
for Han el - sked' mig så højt jeg al - drig helt kan fat - te. Men

gen - nem li - del - se og død Han vandt en sejr for e - vigt.
kamp med død - en gav mig liv, Hans sejr blev mig til frel - se.
et jeg ved, Hans kær - lig - hed har frelst min sjæl for e - vigt.

Vær trøstig og glad

1. Vær trø-stig og glad, Gud en Frel-ser os gav, gå,
2. Vær trø-stig og glad, liv-ets sol er op - randt, den
3. Vær trø-stig og glad, Je-sus ud-gød sit blod, vor
4. Vær trø-stig og glad, vor for - son-er og ven be -
5. Vær trø-stig og glad, thi vor kong-e så prud, vor
6. Vær trø-stig og glad til vi his-set en gang skal

se på hans kryb - be, hans kors og hans grav.
brød gen - nem sky - en, og mør - ket for - svandt.
frel - se er fuld - bragt, vor bor - gen er god.
sejr - ed - e død - en og op - stod i - gen.
tals - mand nu er på sin tron - e hos Gud.
Frels - er - en mø - de med ju - blen - de sang.

Kor

Syng ham lov - sang, giv ham æ - re, som i dø - den gik

hen, syng ham lov - sang, sig med glæ - de, Han le-ver i - gen!

Den store hvide flok

H.A. Brorson (1694- 1764)

Norsk folkemelodi

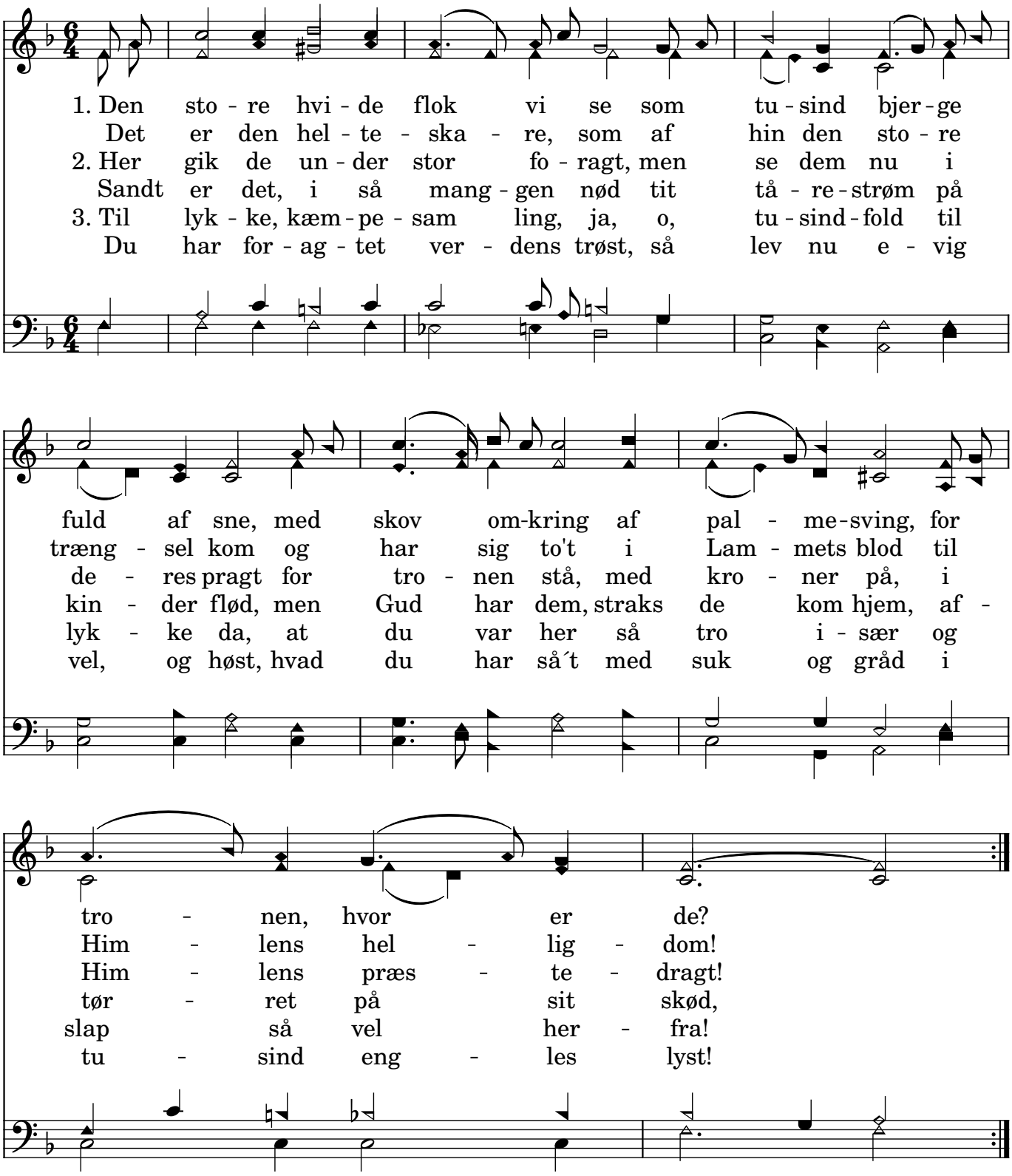

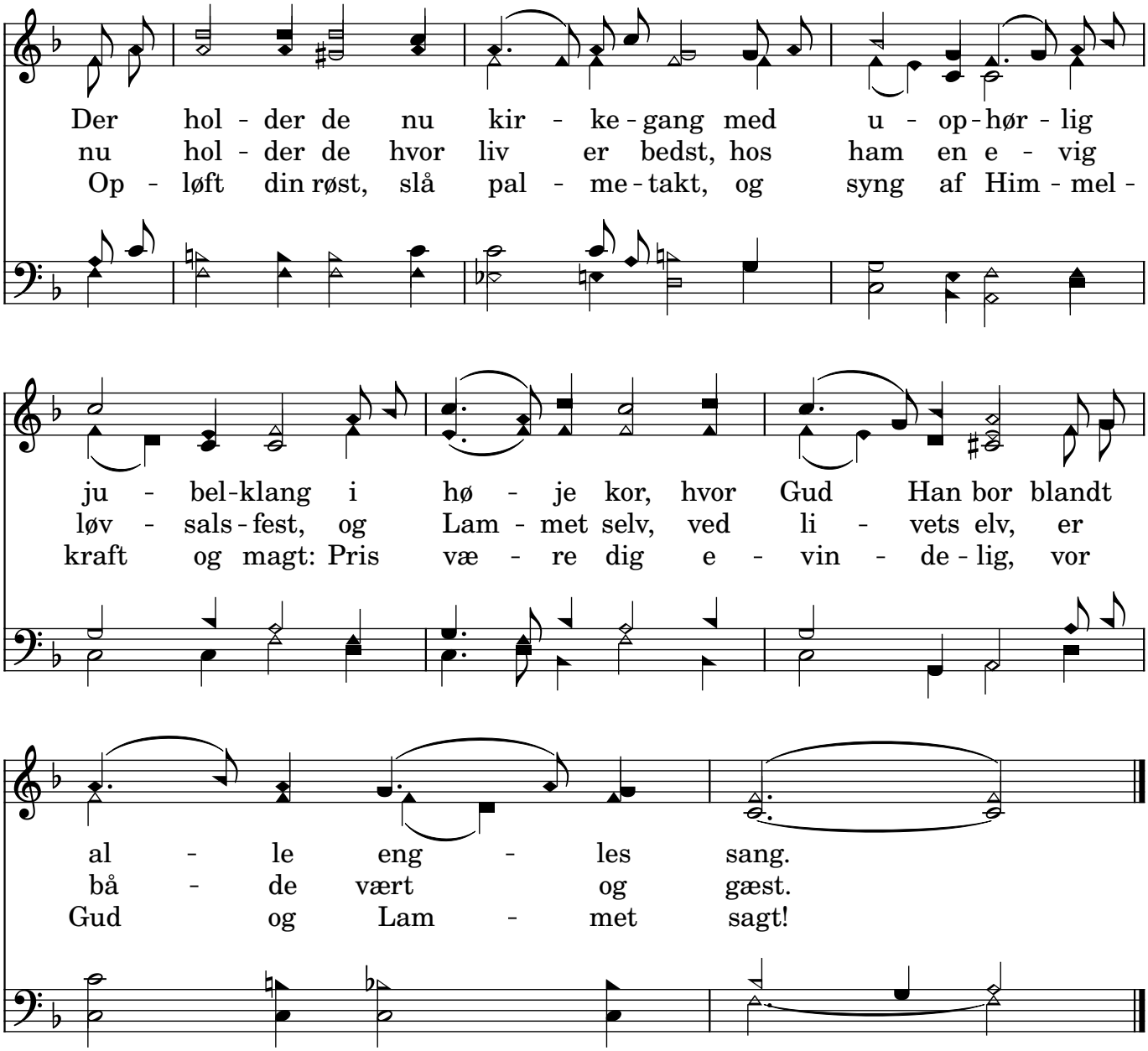
Der hol - der de nu kir - ke - gang med u - op - hør - lig
nu hol - der de hvor liv er bedst, hos ham en e - vig
Op - løft din røst, slå pal - me - takt, og syng af Him - mel -
ju - bel - klang i hø - je kor, hvor Gud Han bor blandt
løv - sals - fest, og Lam - met selv, ved li - vets elv, er
kraft og magt: Pris væ - re dig e - vin - de - lig, vor
al - le eng - les sang.
bå - de vært og gæst.
Gud og Lam - met sagt!

Et barn er født i Betlehem

N.F.S. Grundtvig (1783-1872) A.P. Berggreen 1849

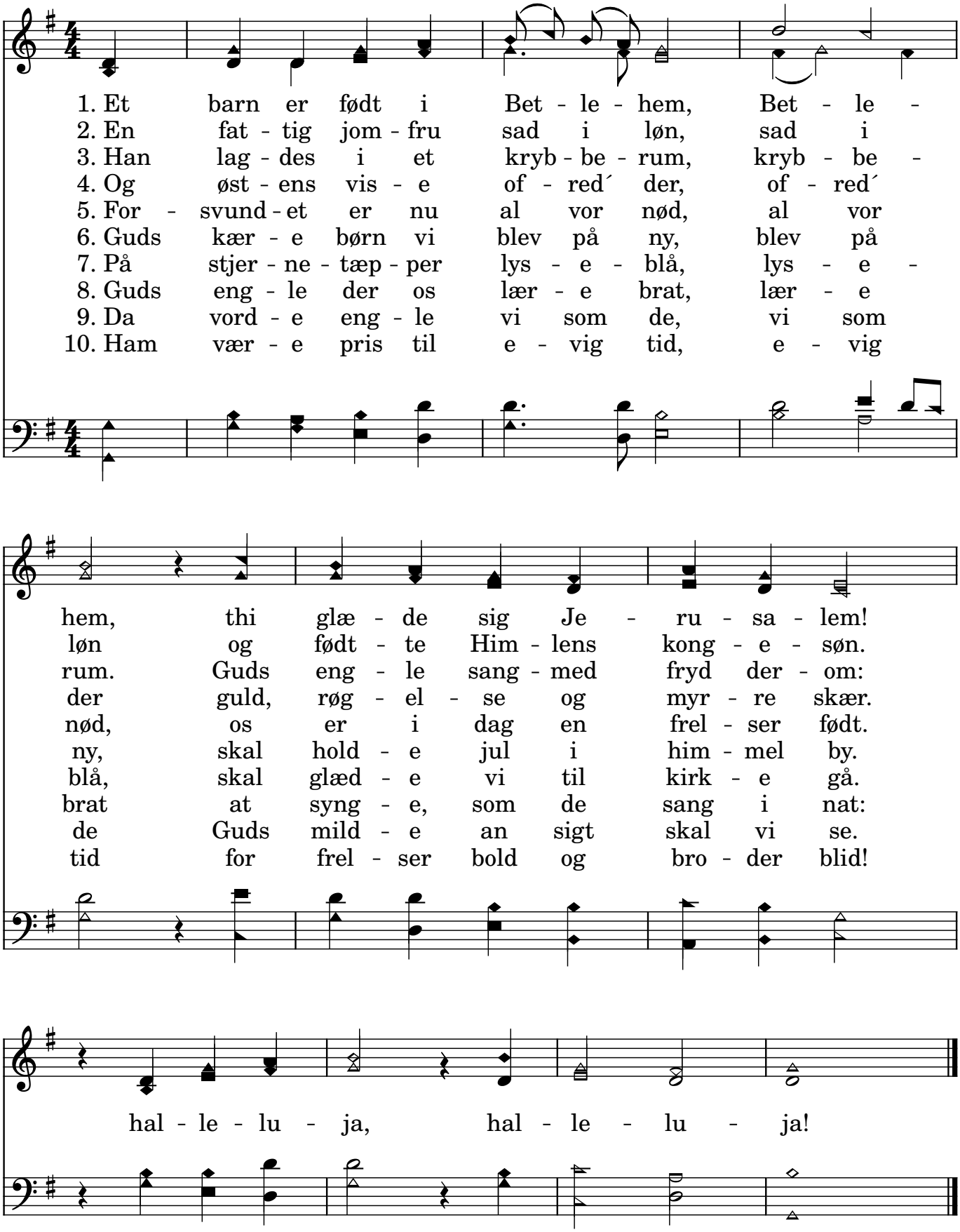

Gud, din kærlighed du os sender 22

Eng: Graham Kendrick
Dansk: Ole Bækgaard. 1991

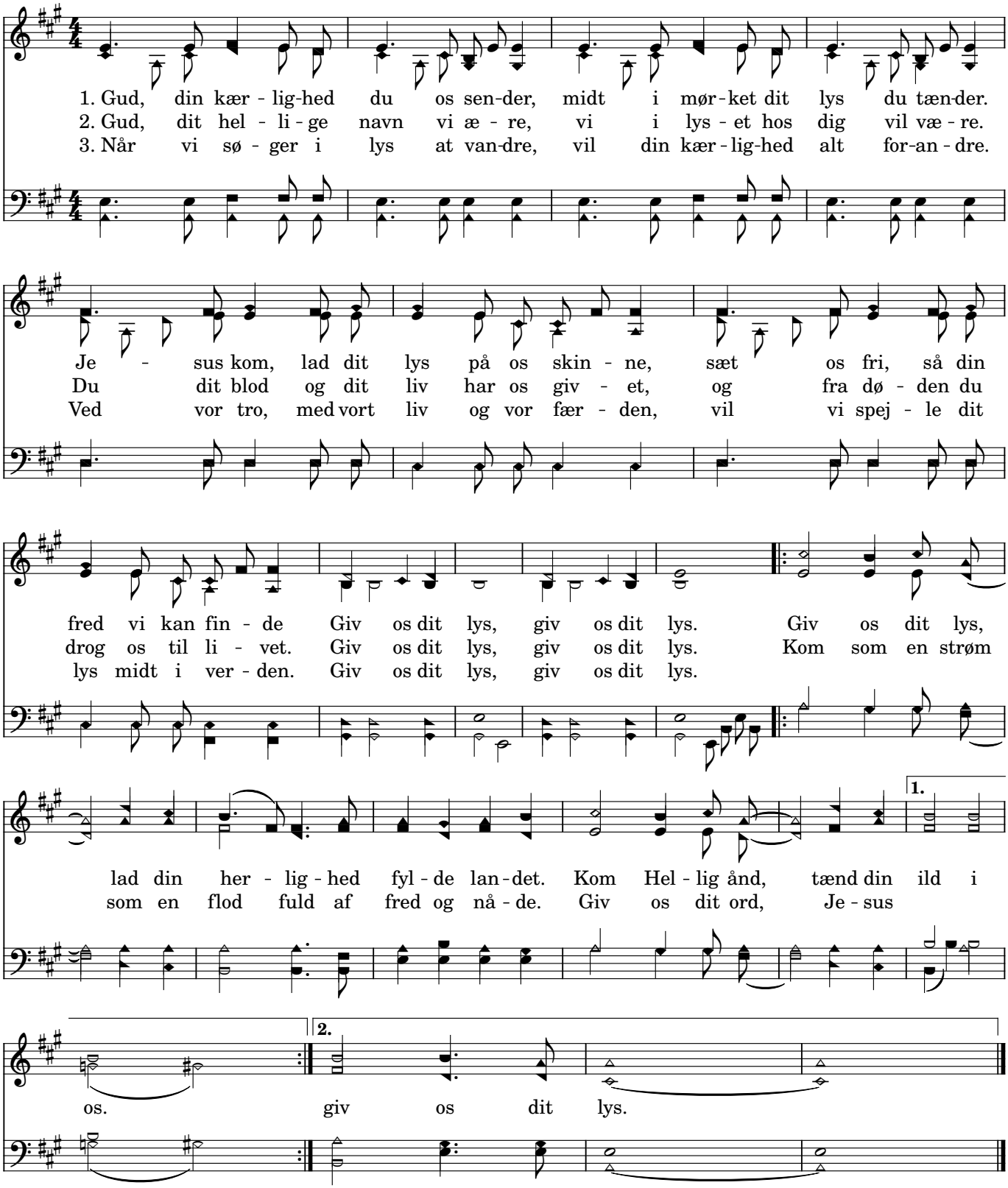

Tak og ære være Gud

Heinrich Held 1658
Niels Johannes Holm 1829

G.C. Strattner 1691

♩ = 80

1. Tak og æ - re væ - re Gud, som har ført sit
2. Hvad de gam - le fæd - re sig øns - ke - de så
3. Vær vel - kom - men, du min fred, dig ske tak i
4. Kom, du ær - ens kong - e, kom! Hjer - tet er din
5. Med din trøst min sjæl op - fyld for min frygts og
6. At når du i her - lig - hed kom - mer an - den

løf - te ud og til synd - res sa - lig-hed
hjer - te - lig, og hvad for - dum lov - et var,
e - vig - hed! Drag, o Je - sus, ind til mig,
e - jen - dom, rens det, dan det, som du vil,
ar - mods skyld, at i tro - en i - de - lig
gang her - ned, jeg kan dig i mø - de gå

sendt sin kæ - re Søn her - ned.
Her - ren her - ligt op - fyldt har.
vej - en selv du ba - ne dig!
jeg kun dig vil hø - re til.
jeg må hæng - e fast ved dig.
og ret - fær - dig for dig stå.

Ole Jørgensen, februar 2016

Arbejd Thi Natten Kommer 8
Dejlig Er Jorden 13
Den Store Hvide Flok 20
Der Er En Port Som Åben Står 10
Det Dufter Lysegrønt Af Græs 2
Din Rigsag Jesus Være Skal 7
Et Barn Er Født I Betlehem 21
Gå Sion Din Konge I Møde 12
Gud Din Kærlighed Du Os Sender 22
Gud Er Kærlighedens Kilde 15
Guds Kærlighed Er Grænseløs 18
Gør Døren Høj Gør Porten Vid 14
Gør Som Du Vil Gud 9
Har Du Intet Rum For Jesus 4
Hellig Hellig Hellig 1
Hvilken Ven Vi Har I Jesus 3
Jesus Hold Mig Nær Dit Kors 11
Jesus I Graven Lå 5
På En Fjern Ensom Høj 16
Som Frelsens Faste Grund Jeg Ved 17
Tak Og Ære Være Gud 23
Tal Til Mit Hjerte Om Jesus 6
Vær Trøstig Og Glad 19