46 Welk een vriend is onze Jezus

"(...) Ik heb u vrienden genoemd; want al wat Ik van Mijn Vader gehoord heb,
dat heb Ik u bekend gemaakt." Johannes 15:15

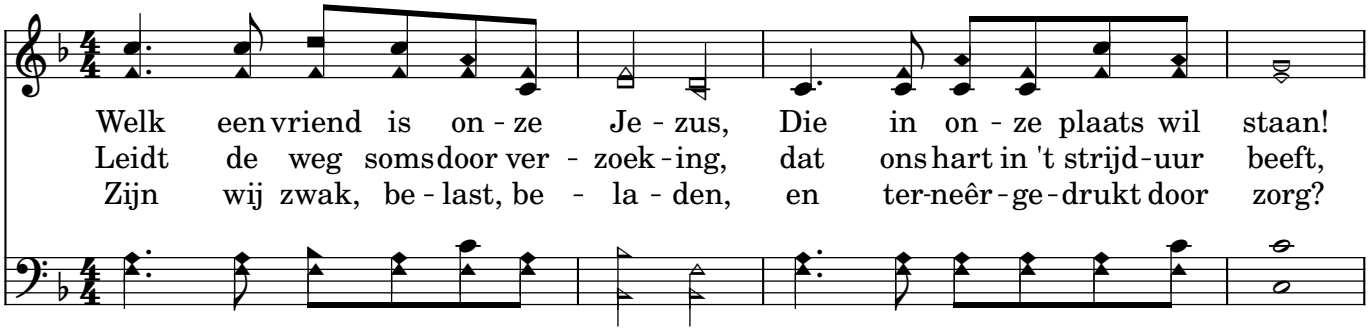

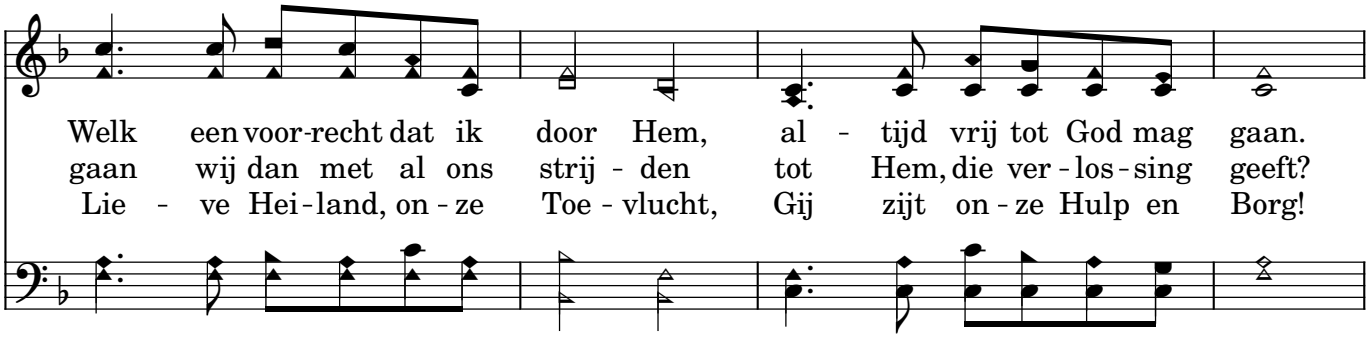

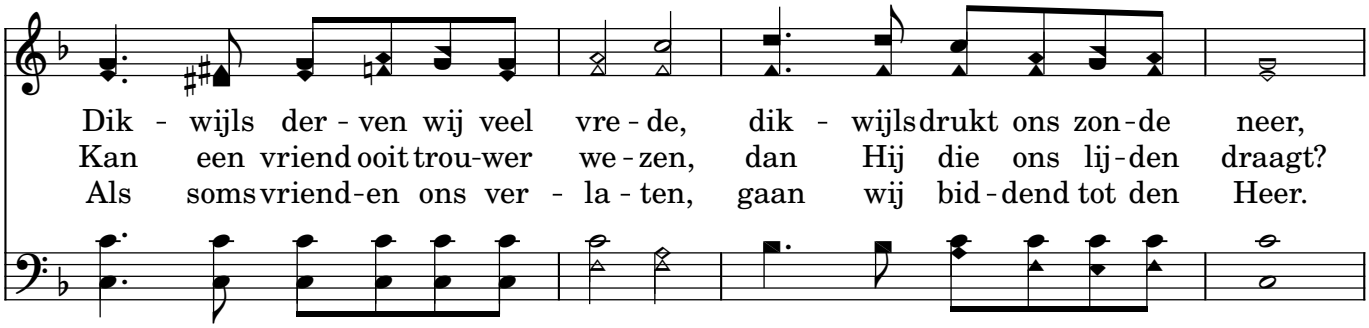

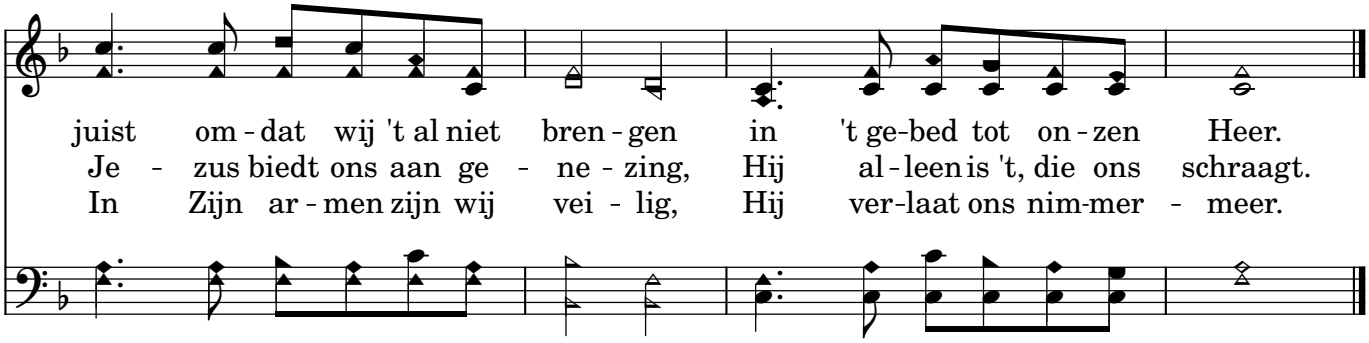

997

Mijn Jezus, ik hou van U

"Niemand heeft meerder liefde dan deze,
dat iemand zijn leven zette voor zijn vrienden." Johannes 15:13

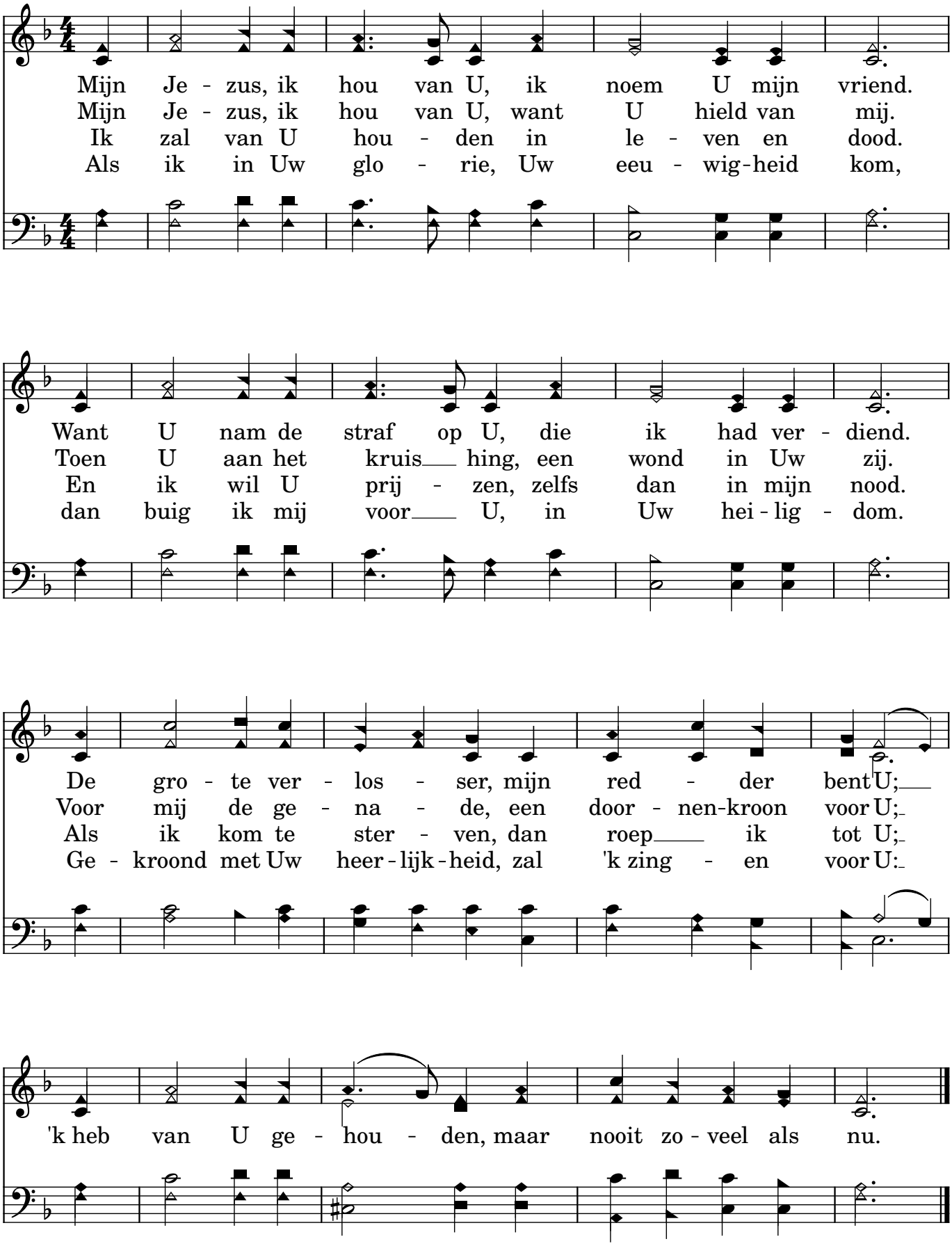

1001

Er is een God, die hoort

"O Heere! hoor mijn gebed, en laat mijn geroep tot U komen." Psalm 102:2

Vreug - de of blijd - schap, droef - heid of smart? Er is een God.
God schonk Zijn Zoon in Beth - le - hems stal. Heer van het Al.
(#va) Van oost___ tot west, van zuid___ tot noord. Mens, zegt het voort.

Er is een God. Stort bij Hem uit, o mens toch uw hart.
Heer van het Al. Hij droeg ver - need - 'ring, smaad zon-der tal.
Mens, zegt het voort. Wordt 's He - ren lief - de al - om ge - hoord.

Er is een God die hoort. Ga steeds naar Hem om hulp en om raad.
Heer - ser van 't gans heel - al. Want on - ze Schep - per, Ko - ning der aard,
Men - sen-kind, zegt het voort! Dwaal niet in 't dui - ster, ga niet al - leen.

Wacht niet te lang, 't is spoe - dig te laat. Dat niet door twij - fel
heeft zelfs Zijn ei - gen Zoon niet ge - spaard. Ga dan naar Hem, nu
Maar zoek het heil bij Je - zus al - leen. Dat al uw hoop op

't hart wordt ver - stoord. Er is een God, die hoort.
't mor - gen - licht gloort. Hij is de God, die hoort.
Hem is ge - richt: Je - zus is 't eeu - wig Licht!

1252

Sjoch nei de fûgels

"Sjoch ris nei de fûgels yn 'e loft. Dy siedzje net, dy rispje net,
dy slagge net op yn skuorren. Nee, jimme himelske Heit sels
fuorret se. En hoe'n ein steane jimme net boppe fûgels?" Mattéus 6:26

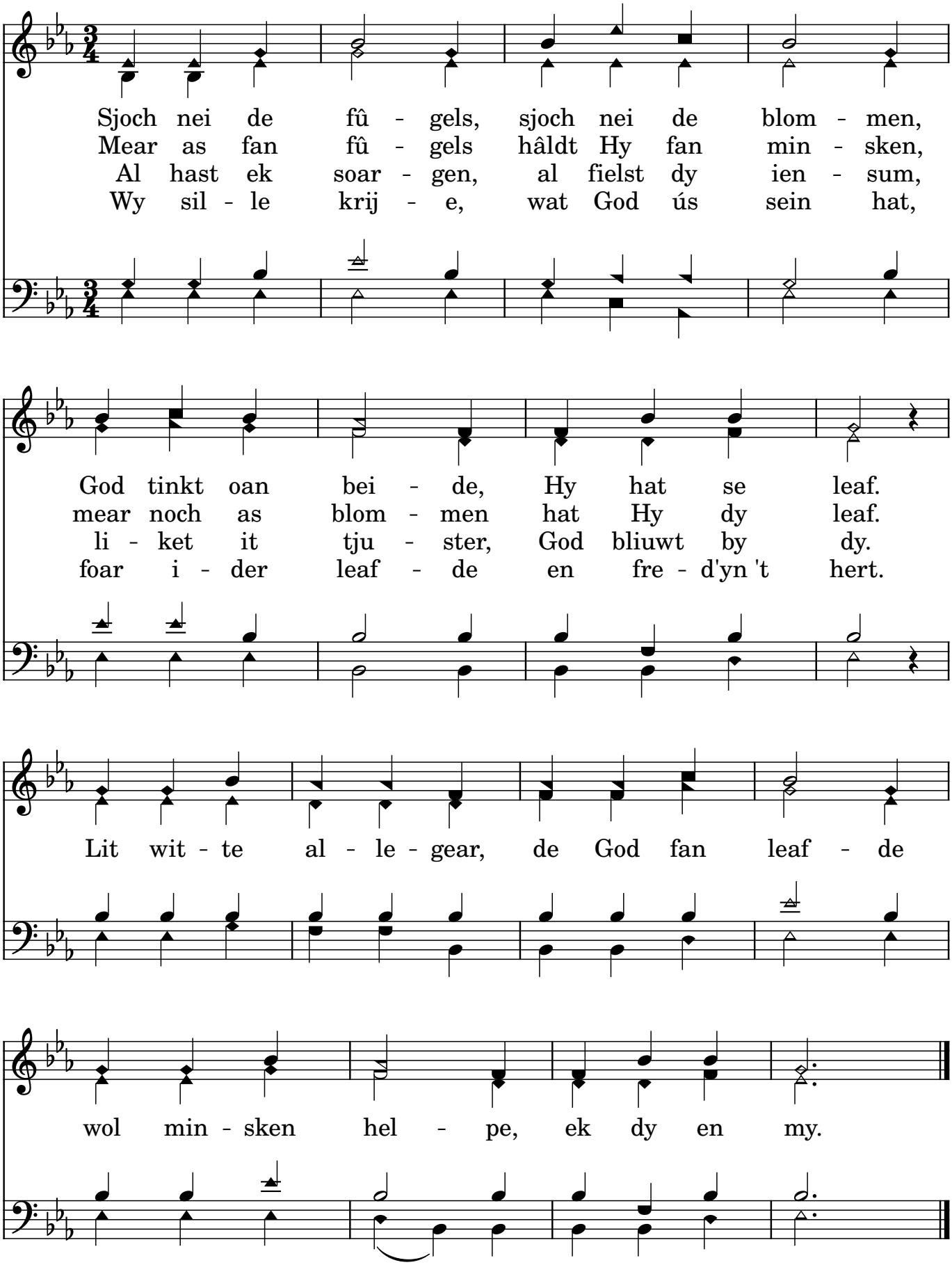

1702

Nieuw Jerusalem

"(...) het nieuwe Jeruzalem, nederdalende van God uit den hemel,
toebereid als een bruid, die voor haar man versierd is." Openbaringen 21:3

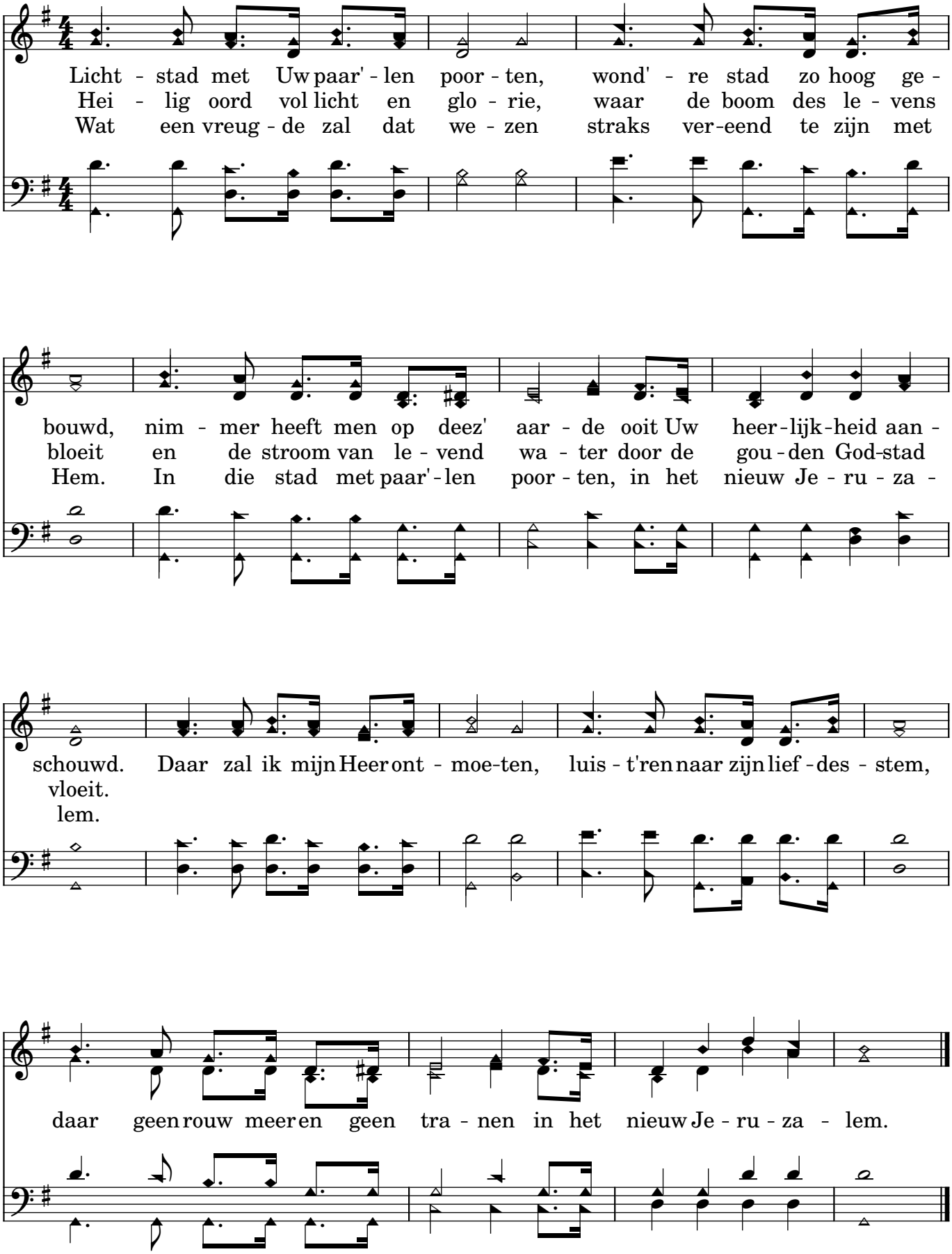

2363 Wie 'k in nachtegael

"Halleluja. Wat is it goed te psalmsjongen foar ús God,
wat is it hearlik in lofliet yn te setten." Psalmen 147:1

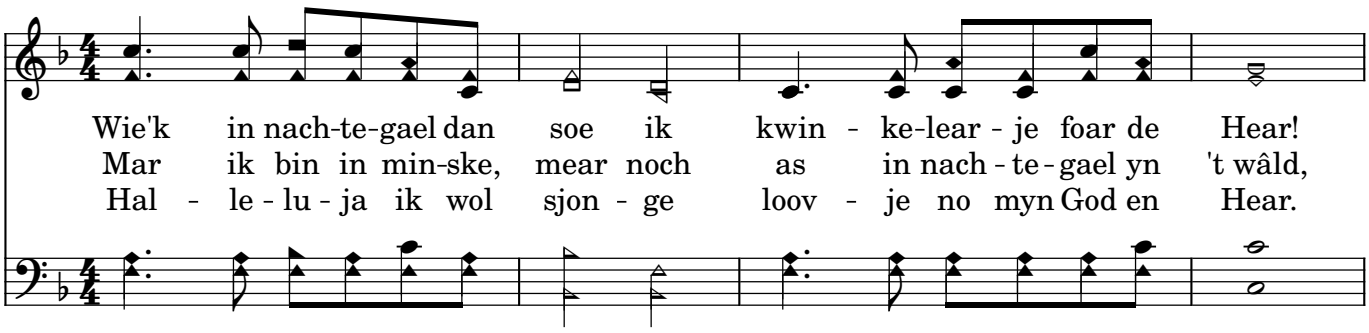

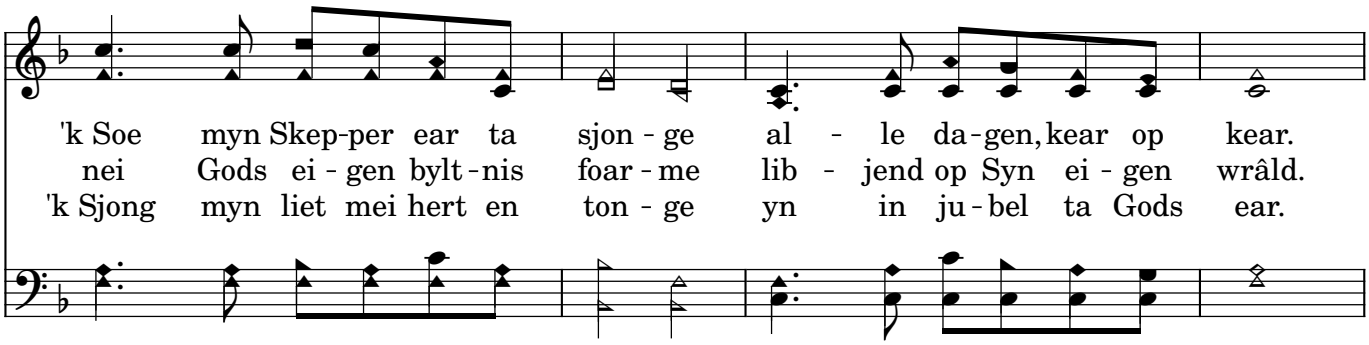

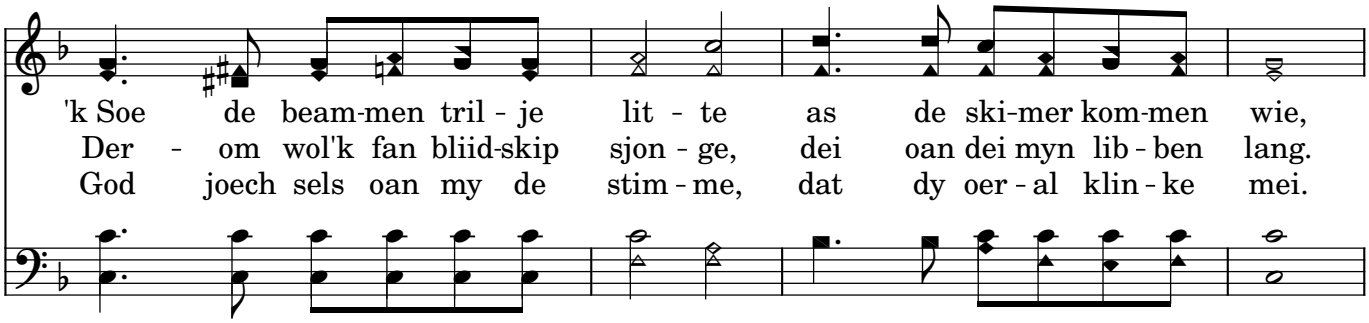

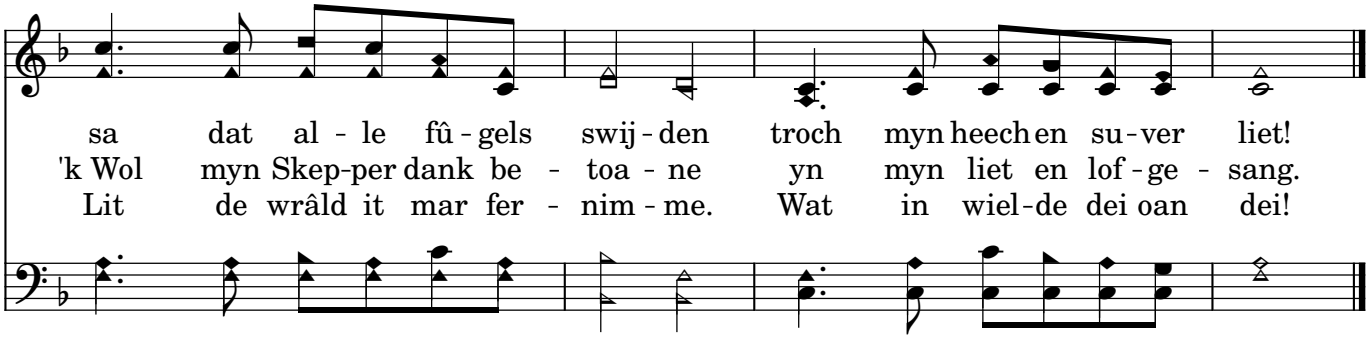

2366

Gij trouwe herder

"Ik ben de goede Herder; de goede herder stelt zijn leven voor de schapen." Johannes 10:11

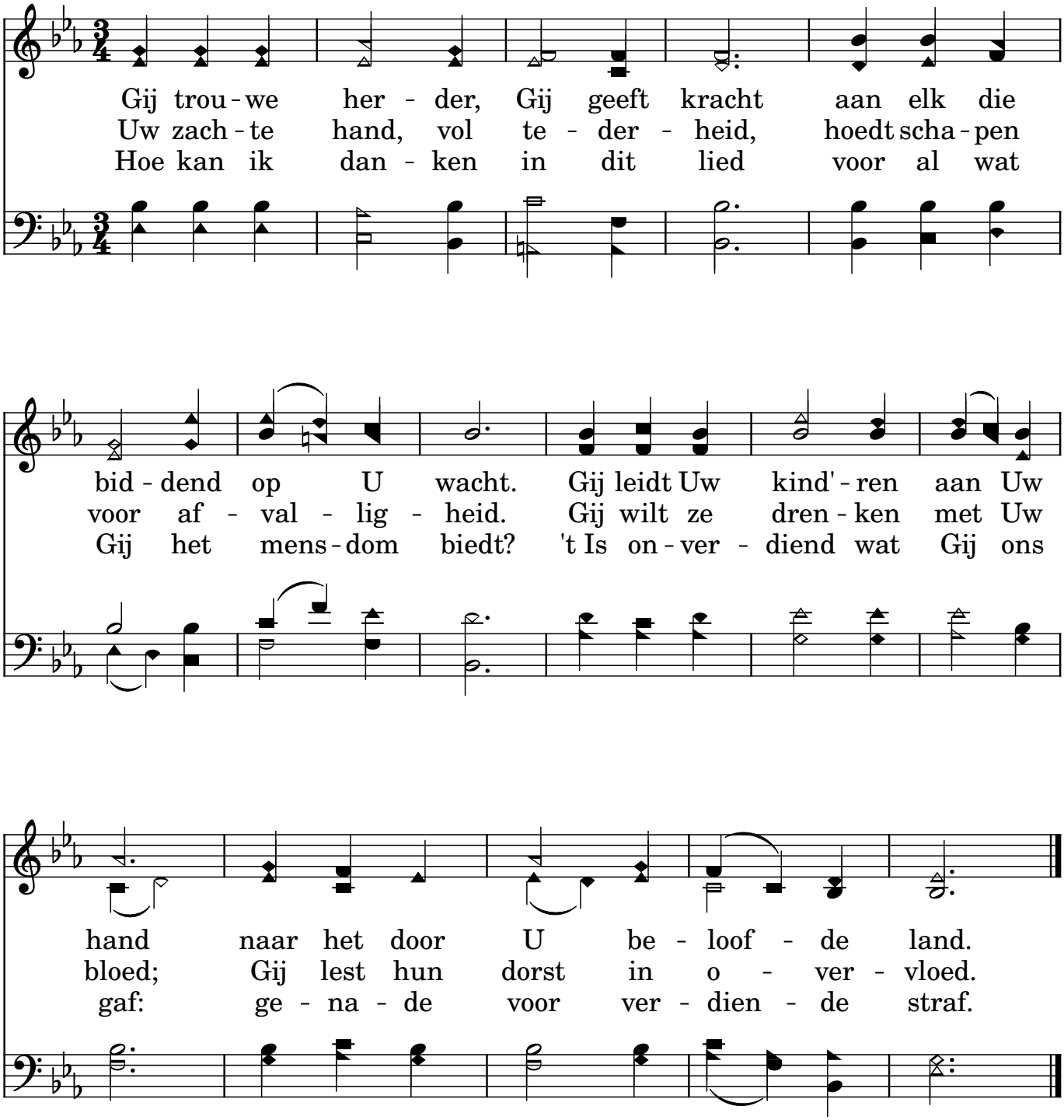

2454 Foar de pracht fan loft en wrâld

"(...) God hat frede sletten troch it bloed dat syn Soan oan it krús stoart hat." Kolossers 1:20

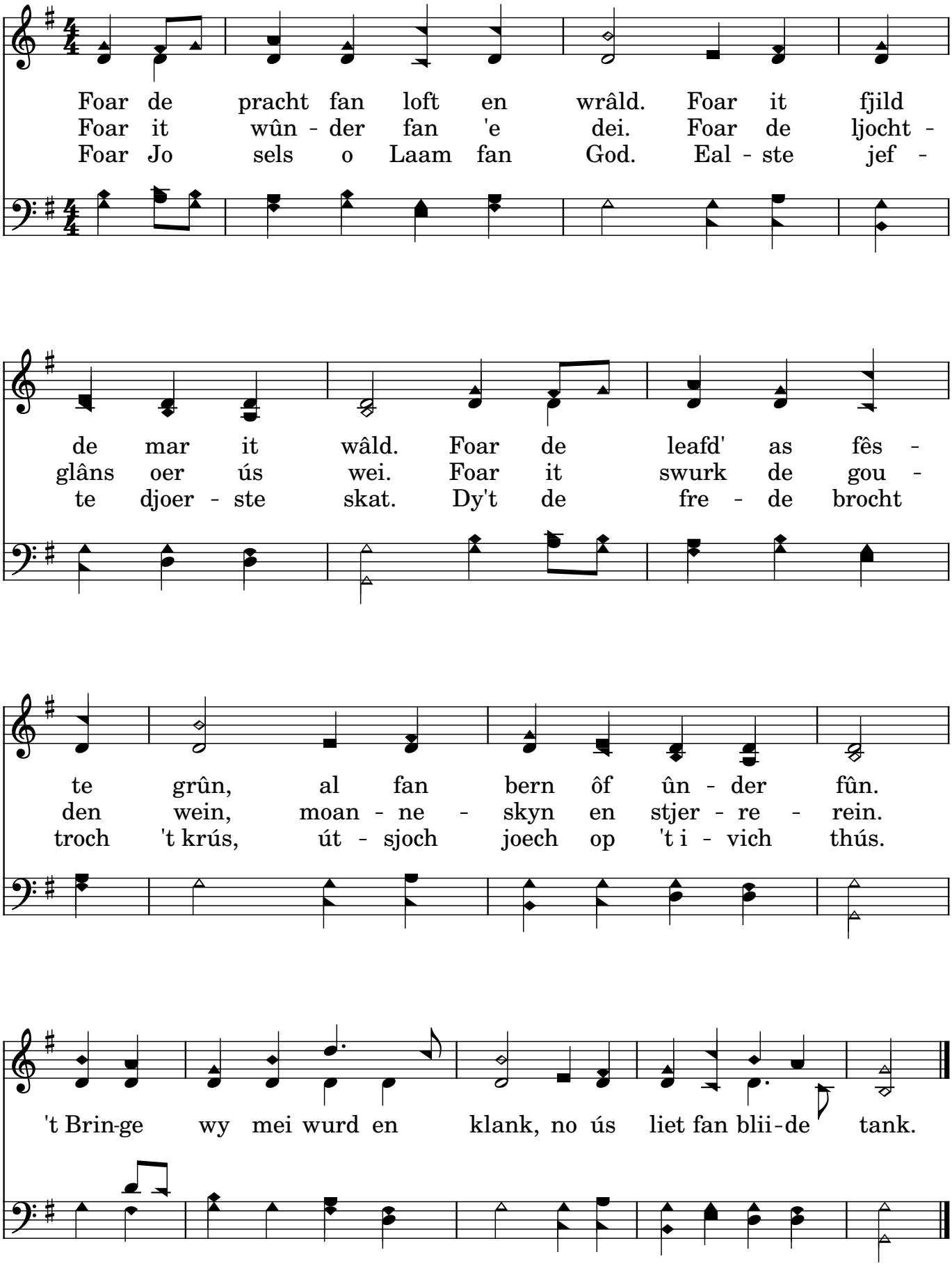

2559 Op U alleen, mijn licht, mijn kracht

"(...) er is ook onder den hemel geen andere Naam,
(...) door Welken wij moeten zalig worden."
Handelingen 4:12

Op U al - leen, mijn licht, mijn kracht, stel ik mijn
U werd een mens, U daal - de neer in on - ze
Van eer - ste kreet tot laat - ste zucht leef ik in

hoop. U zorgt voor mij. Door gol - ven heen, door storm en nacht leidt mij Uw
pijn en schuld en strijd. U droeg de last, ver - re - zen Heer die ons van
U, en U in mij. Geen bo - ze macht, geen kwaad ge - rucht, niets is er

hand. U blijft na - bij. Uw vre - de diep, Uw lief - de
el - ke vloek be - vrijdt: U sloeg de zon - den aan het
dat mij van U scheidt. Want U re - geert, U o - ver -

groot ver - jaagt mijn angst, ver - drijft de dood. Mijn vas - te
kruis en brengt ons bij de Va - der thuis; want door Uw
wint, U neemt mij aan. Ik ben Gods kind. Tot - dat U

rots, mijn fun - da - ment U bent de grond waar - op ik sta.
bloed, Uw le - vens - kracht ko - men wij vrij voor God te staan.
komt, mij roept voor - goed, bent U het doel van mijn be - staan.

Er Is Een God Die Hoort	1001
Foar De Pracht Fan Loft En Wrald	2454
Gij Trouwe Herder	2366
Lichtstad met Uw paar'len poorten,	1702
Mijn Jezus Ik Hou Van U	997
Nieuw Jerusalem	1702
Op U Alleen	2559
Sjoch Nei De Fugels	1252
Vreugde of blijdschap,	1001
Welk Een Vriend Is Onze Jezus	46
Wie K In Nachtegael	2363
Wie'k in nachtegael dan soe ik	2363