ДЕПАРТАМЕНТ ОБРАЗОВАНИЯ И НАУКИ ГОРОДА МОСКВЫ

Государственное автономное образовательное учреждение

Высшего образования города Москвы

«Московский городской педагогический университет»

(ГАОУ ВО МГПУ)

Институт цифрового образования

Лабораторная работа №1

Вариант 15

Тема: «Установка и настройка Docker. Работа с контейнерами в Docker»

Выполнила: Татаринова Екатерина Михайловна

Группа: АДЭУ-221

Проверил: Босенко Т.М.

Москва 2026

- **Цель работы**:

Используя образ wordpress:

CMS (Контент-аналитика). Запустить контейнер. Проверить доступность страницы установки. (Опционально: подключить к внешней БД, если есть навыки, или просто проверить запуск сервиса).

- **Ход выполнения работы**:
  - Успешное выполнения команд docker version, docker run hello-world.

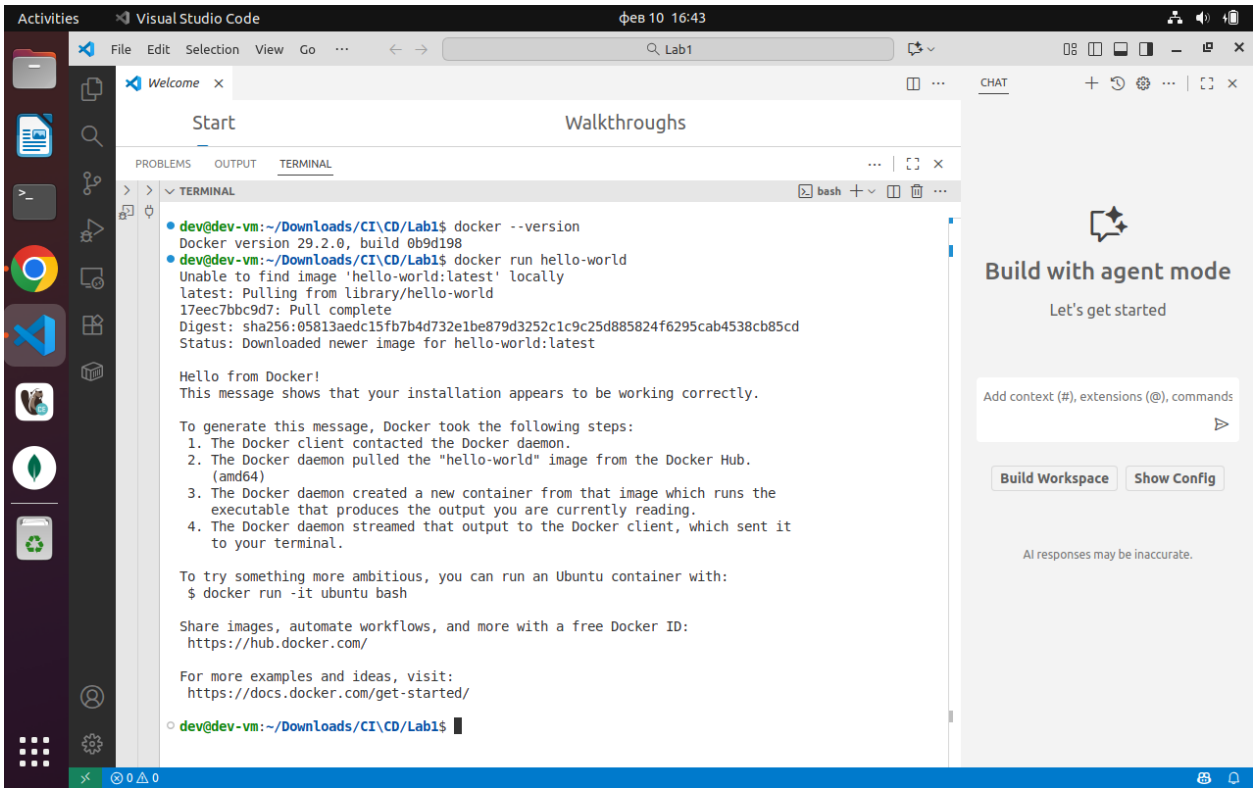

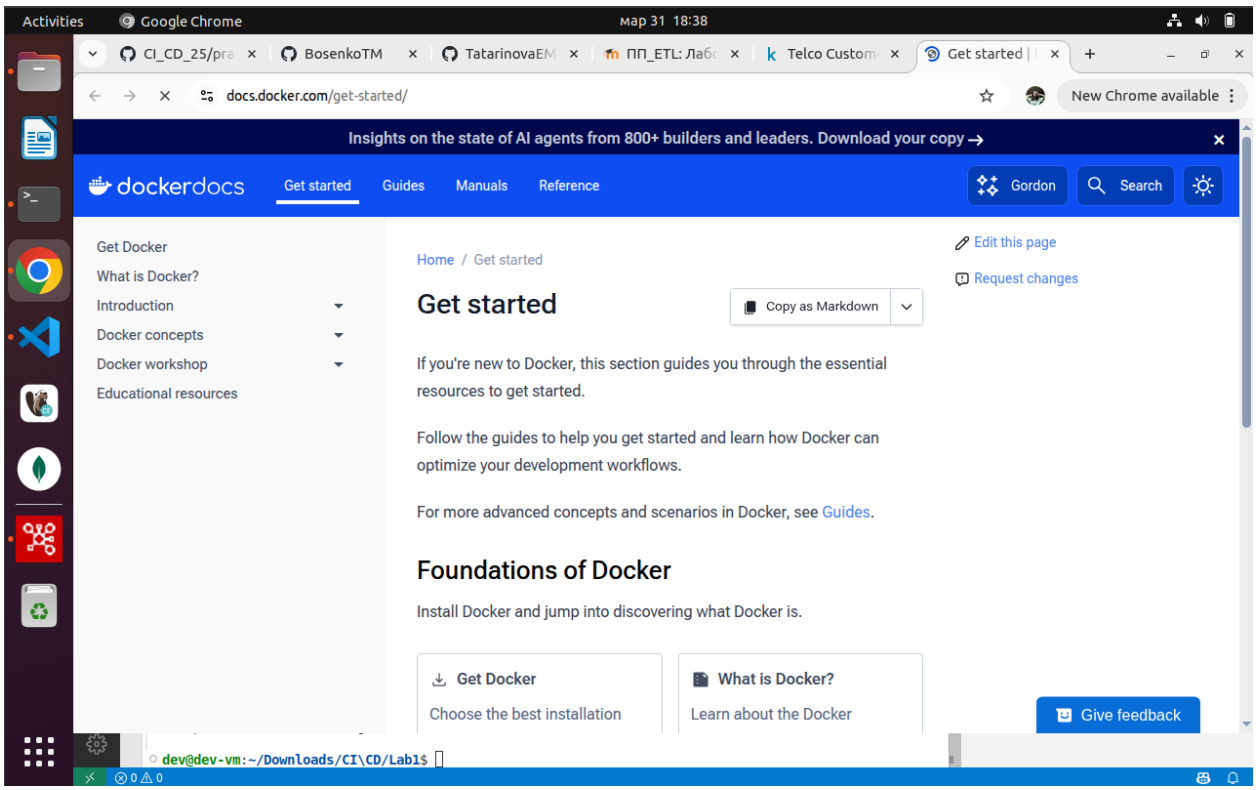

- Docker ps – выводит запущенные контейнеры
- Docker images – выводит список всех образов

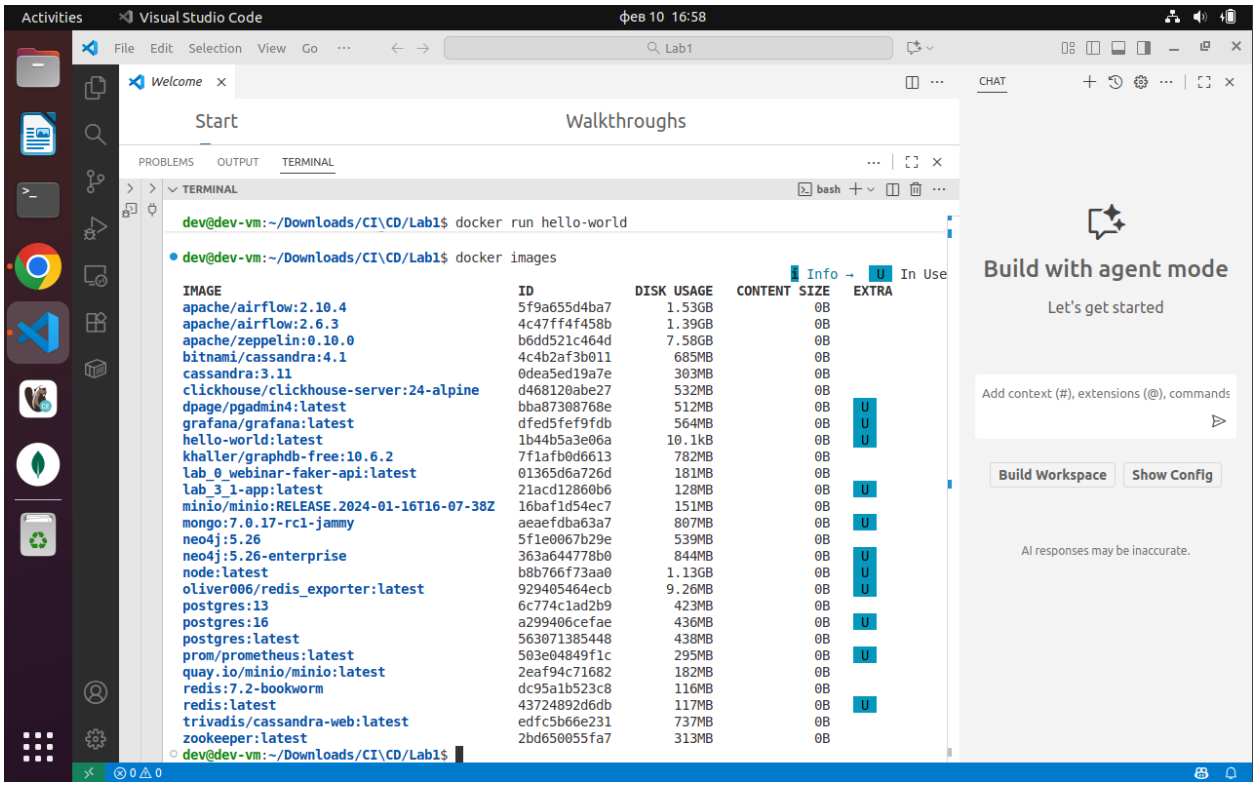

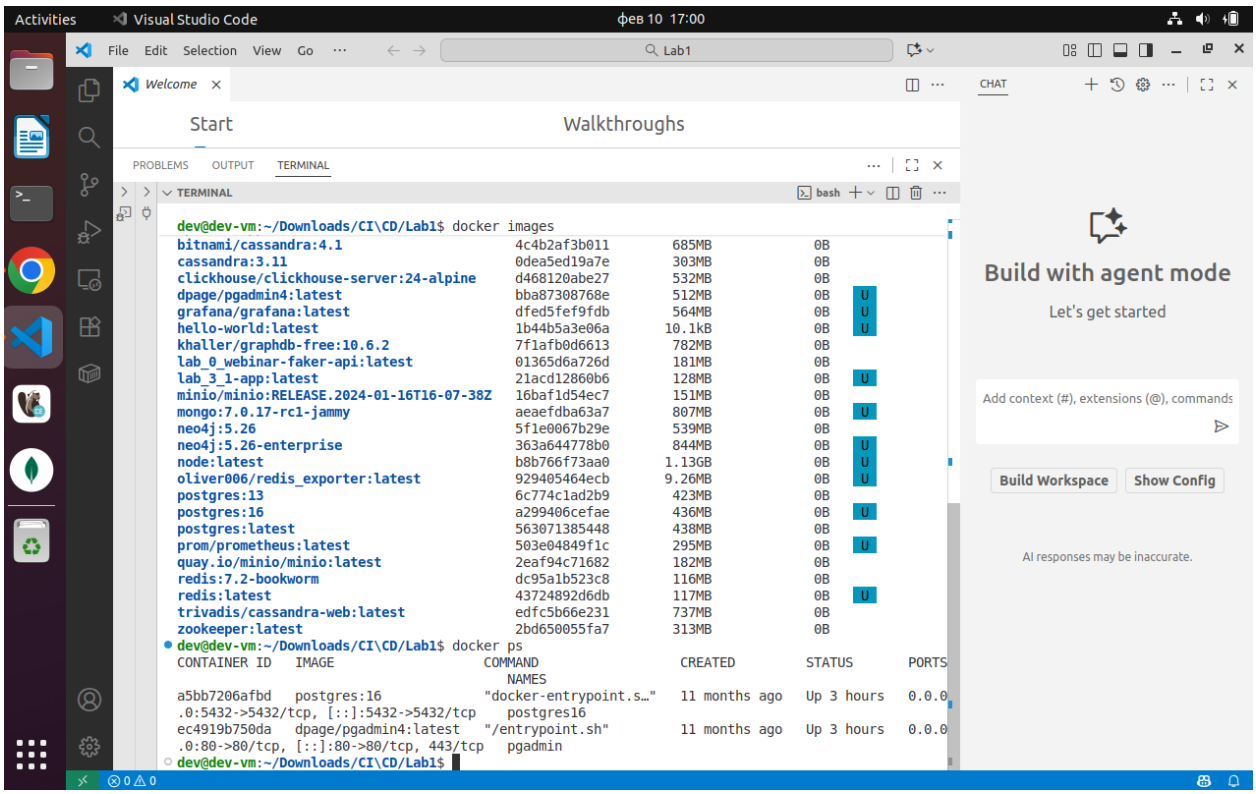

Используя образ wordpress:
CMS (Контент-аналитика). Запустить контейнер. Проверить доступность страницы установки. (Опционально: подключить к внешней БД, если есть навыки, или просто проверить запуск сервиса).

Создадим контейнер my-wordpress

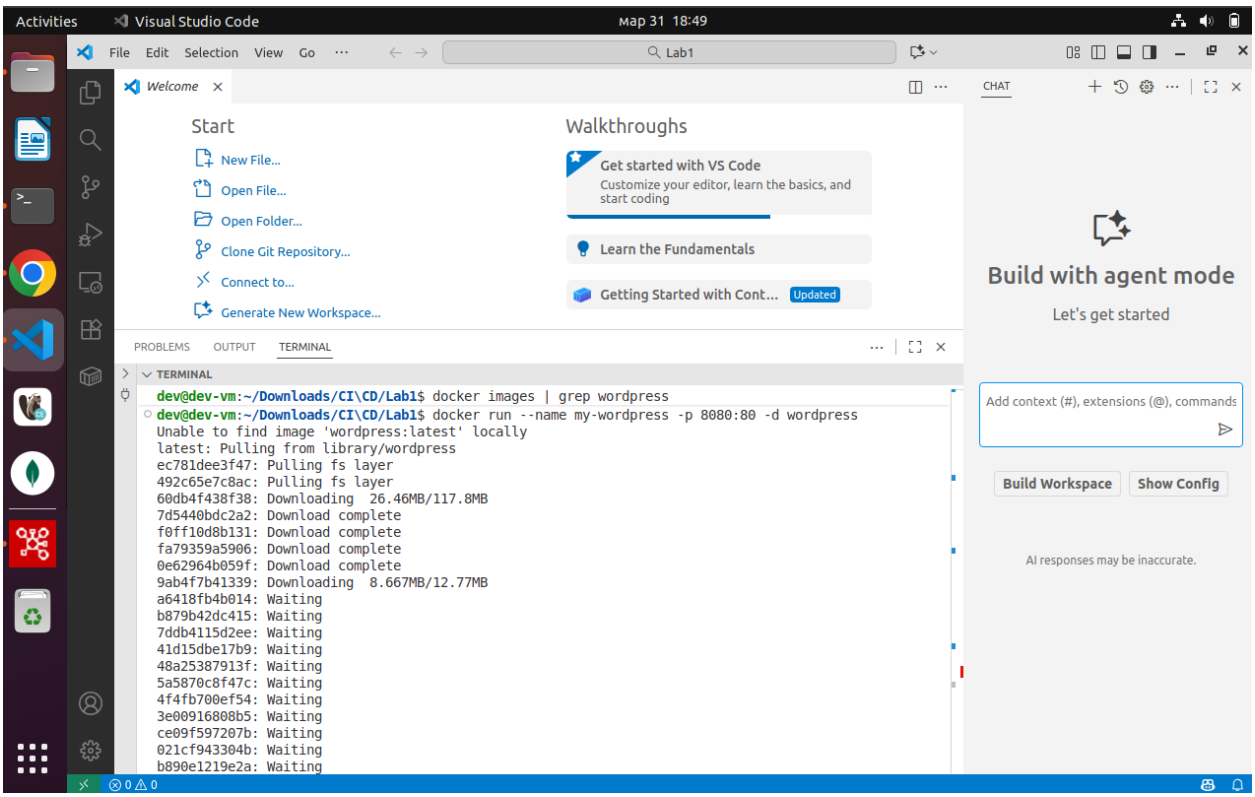

Команда **docker ps** показывает нам, что контейнер **my-wordpress** создан и запущен

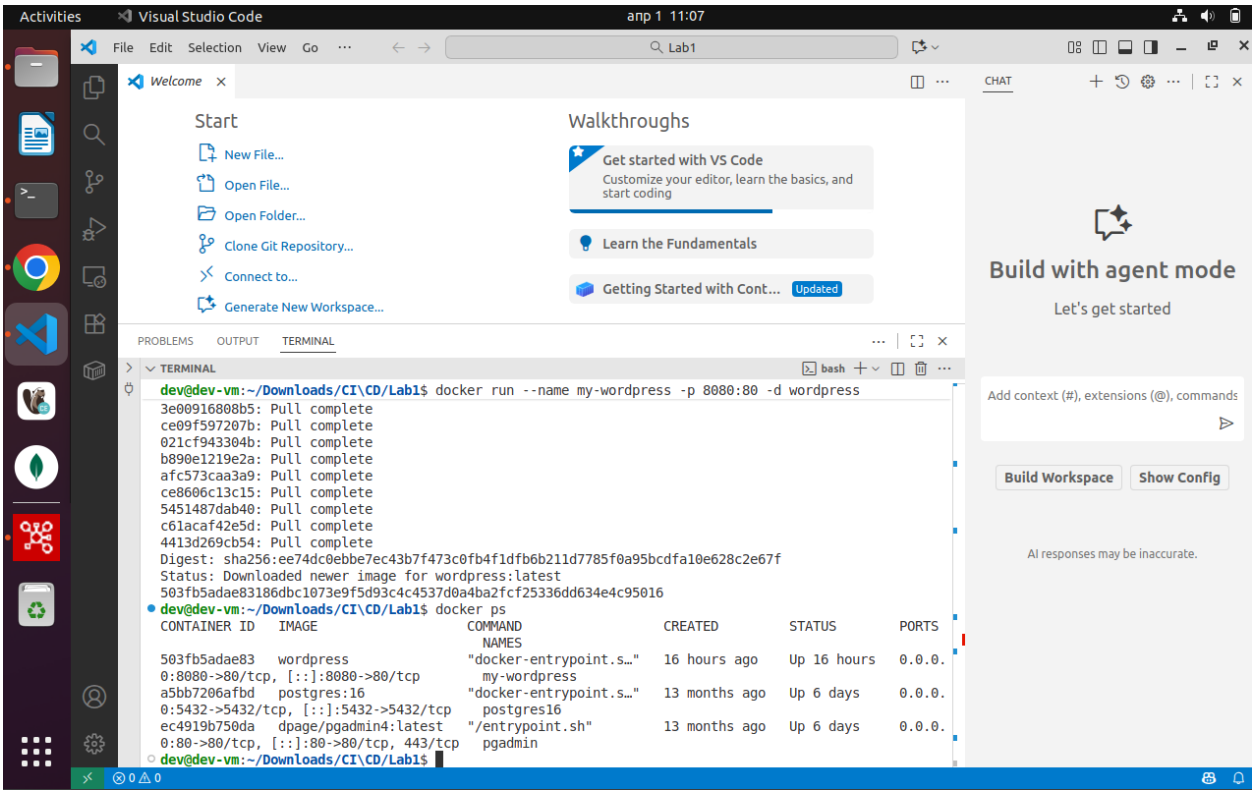

Проверка в браузере на странице http://localhost:8080 запуск контейнера – страница доступна.

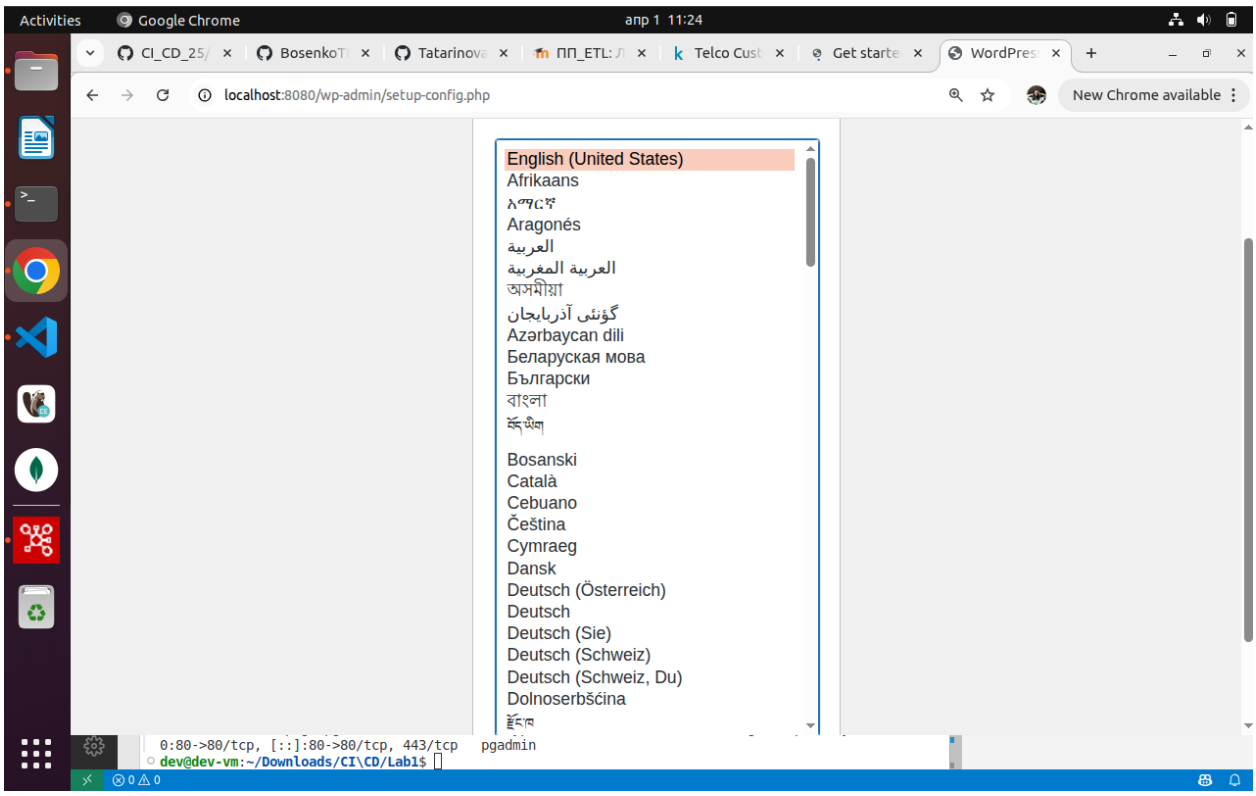

Проверка работы контейнера

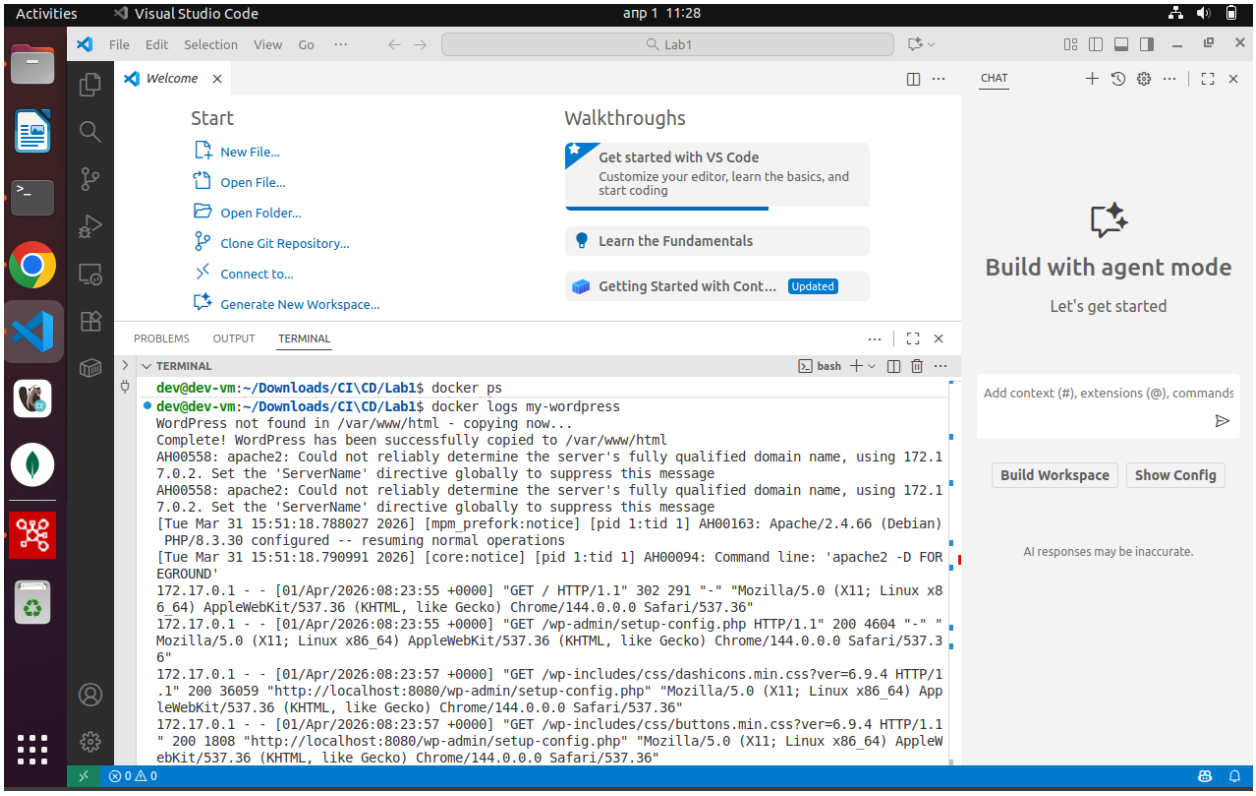

Выводы:

1. Docker-контейнеризация упрощает развертывание веб-приложений. Запуск WordPress занял менее минуты и не потребовал установки PHP, MySQL или веб-сервера на хостовую систему.
2. Контейнер изолирует приложение от хост-среды. Это гарантирует, что приложение будет работать одинаково на любой платформе с Docker.
3. Проброс портов обеспечивает доступ к сервису извне. Благодаря параметру -p 8080:80 веб-интерфейс стал доступен по адресу http://localhost:8080.
4. Docker является базовым инструментом для CI/CD. Умение быстро поднимать и тестировать сервисы в контейнерах — первый шаг к автоматизации развертывания в пайплайнах.
5. Получен практический опыт. Освоены основные команды Docker для управления контейнерами: запуск, остановка, просмотр логов, проверка статуса.