TerraTransfer

DRUKSENSOR · TYP

Keramische druksensor.

MEDIA-BESTENDIG · LANGE-TERMIJN STABIEL · 0–1 BAR

BESCHRIJVING

De **keramische druksensor Type 0420** is een robuuste onderwatersonde met keramisch drukmembraan voor de meting van **waterstanden en peilen** in veeleisende omgevingen. Het keramische membraan is bijzonder bestendig tegen **agressieve media** en biedt uitstekende **lange-termijnstabiliteit** — ook bij jarenlange continue inzet.

De RVS-behuizing beschermt de elektronica, het keramische membraan voert de eigenlijke drukmeting uit. Deze combinatie maakt de sensor ideaal voor **percolaat, industrieel afvalwater, zuiveringen, regenoverstorten** en algemeen voor wateren met chemisch belaste bestanddelen, waar conventionele RVS-membranen op termijn schade zouden oplopen.

Communicatie via **SDI-12 V1.3** en parallel via **Bluetooth 5** voor on-site configuratie — zonder app, direct vanuit de browser met BLX.JS. Gebaseerd op het Open-SDI12-Blue-platform (nRF52, < 10 µA ruststroom). **IP68** voor permanente onderdompeling. Standaardkabellengte 10 m.

TOEPASSINGSGEBIEDEN

- Percolaatmeting bij stortplaatsen en vervuilde locaties
- Regenoverstorten en gemengde-rioolontlastingen
- Zuiveringen en afvalwater-infrastructuur
- Wateren met agressieve bestanddelen (industrie, landbouw)
- Grondwater- en peilmeting bij ongunstige waterchemie
- Overheidsmeetstations met lange-termijn monitoringopdracht
- Ondiepe peilen tot ca. 10 mWK, waterstandsbewaking

TYPE 0420 · KERAMISCH

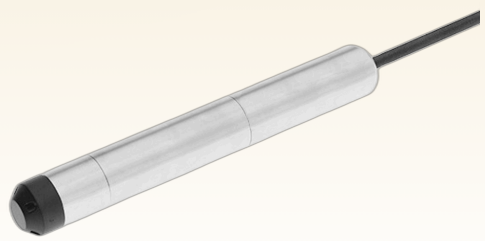

KENMERKEN

- **Keramisch drukmembraan** · mediabestendig
- Meetbereik **0 – 1 bar** (≈ 10 mWK)
- Bestendig tegen **agressieve media**
- Uitstekende **lange-termijnstabiliteit**
- Behuizing van **RVS** · druk + temperatuur
- Relatiefdruk met capillair · **10 m kabel** standaard
- **SDI-12 V1.3** + **Bluetooth 5** · IP68
- **Ultra-low-power** · < 10 µA ruststroom

Technische gegevens & interfaces

KERAMISCHE DRUKSENSOR · TYPE 0420

TECHNISCHE SPECIFICATIE

Meetprincipe	Capacitief · keramisch drukmembraan · mediabestendig
Meetbereik	0 – 1 bar (≈ 10 mWK)
Drukmembraan	Keramisch — bestendig tegen agressieve media
Behuizing	RVS
Temperatuurmeting	Geïntegreerd · druk + temperatuur op hetzelfde meetpunt
Lange-termijnstabiliteit	Uitstekend · lage drift ook onder continue belasting
Druktype	Relatiefdruk met capillair (geïntegreerd in kabel)
Kabellengte	Standaard 10 m · langer op aanvraag
Interface	SDI-12 V1.3 (3-draads: VCC · signaal · GND) + Bluetooth 5 (BLE) · parallel
Voeding	2,8 V – 14 V · buscapaciteit tot 62 sensoren · kabellengte > 500 m
Ruststroom	< 10 µA (ultra-low-power) · BLE-verbinding ~ 20–30 µA
Platform	Open-SDI12-Blue · nRF52 SoC · ARM Cortex-M4F @ 64 MHz
Configuratie	BLX.JS browser-gebaseerd (Chrome, Edge, Opera, Android) · geen app nodig · ondertekende firmware-updates
Beschermingsklasse	IP68 · permanente onderdompeling
Inzetcondities	Agressief-mediabestendig · geschikt voor percolaat, afvalwater, industriële wateren
Conformiteit	CE (RED 2014/53/EU, EMC 2014/30/EU) · RoHS-conform

Aansluiting op Aquatos

Direct compatibel met Aquatos Web LTX en mini — meetwaarden worden automatisch doorgestuurd naar het Sensormanager-webportaal, inclusief kaarten, tijdreeksen en alarmen.

BLX.JS dashboard

Browser-gebaseerde configuratie via Web-Bluetooth. SDI-12-commando's via BLE (prefix „z") — parallel aan de busbedrading. Chrome, Edge, Opera, Android.

Toebehoren

Sensorkooien, klem- en inbouwadapters, vervangkapillairen, verlengde kabelsets, kalibratieservice. Installatie door TerraTransfer of partner.

TerraTransfer

MADE IN GERMANY

ADRES

TerraTransfer GmbH
Ottostr. 19a
44867 Bochum · Duitsland

CONTACT

Tel. +49 (0) 2327 83 44 85-1
info@terratransfer.de
terratransfer.de

REGISTRATIE

HRB 6778 · Bochum
BTW-ID DE 209458277
Directeur: M. Delker

WIJZIGINGEN VOORBEHOUDEN · GEWICHTEN EN AFMETINGEN ZIJN INDICATIEF

© 2026 TERRATRANSFER GMBH · VERSIE 2026-04