Инструкция выполнения задания № 226

Шаг 0:

Изучение задания
Прежде чем что-либо делать, остановитесь и внимательно изучите ваше задание.

Не переходите к следующему шагу, пока у вас не будет кристально ясного понимания что от вас требуется

ИНТЕРАКТИВ

№226

Академия команды

Транспортно-логистическая компания перешла с индивидуальных KPI на командные — и выигрыш: +18% по планам, конфликты пополам. Это знание, которое нужно закрепить и передать другим компаниям. Обучающая платформа + сертификат.

Разработай интерактивную академию (5–6 модулей) по командным KPI: модуль 1 — психология команды, модуль 2 — дизайн командных целей, модуль 3 — кейсы успеха, модуль 4 — симуляция (выбор KPI → прогноз конфликтности и результатов), модуль 5 — чек-лист внедрения. Геймификация, тест, сертификат.

Шаг 1: Проектирование промта

1. Нажмите на кнопку **«Начать задание»**

2. При необходимости (если есть «?» В левом верхнем уг карты задания) скачайте доп. Материал и внимательно ознакомьтесь с ним

3. Создайте профессиональное техническое задание (промт) по методологии «МАЯК ОКО», используя подсказки

4. Нажмите на кнопку **«Создать запрсос»**

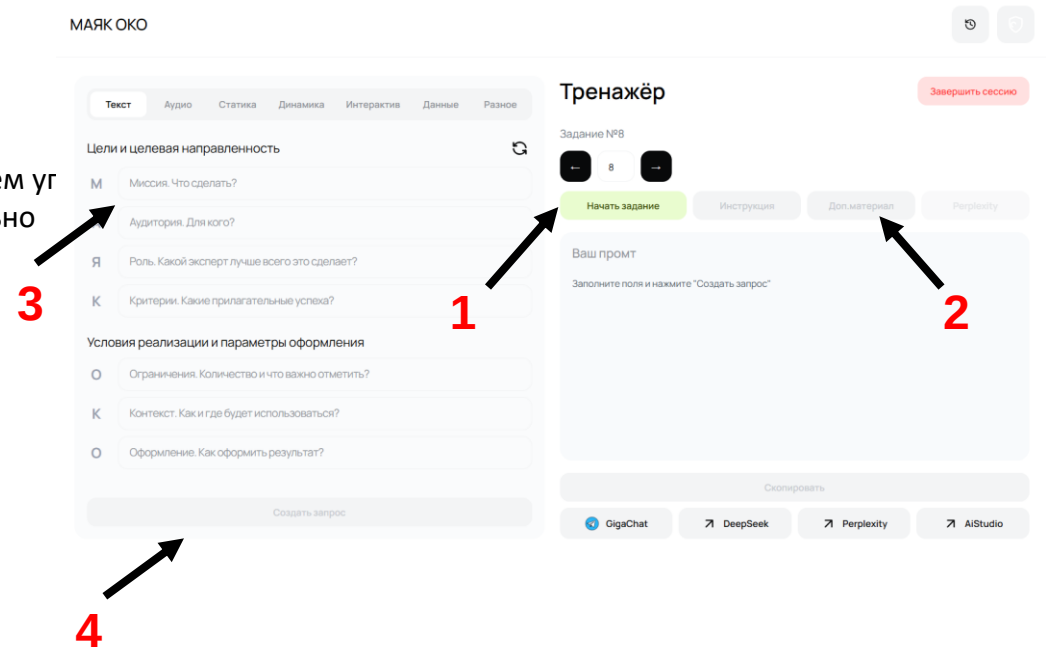

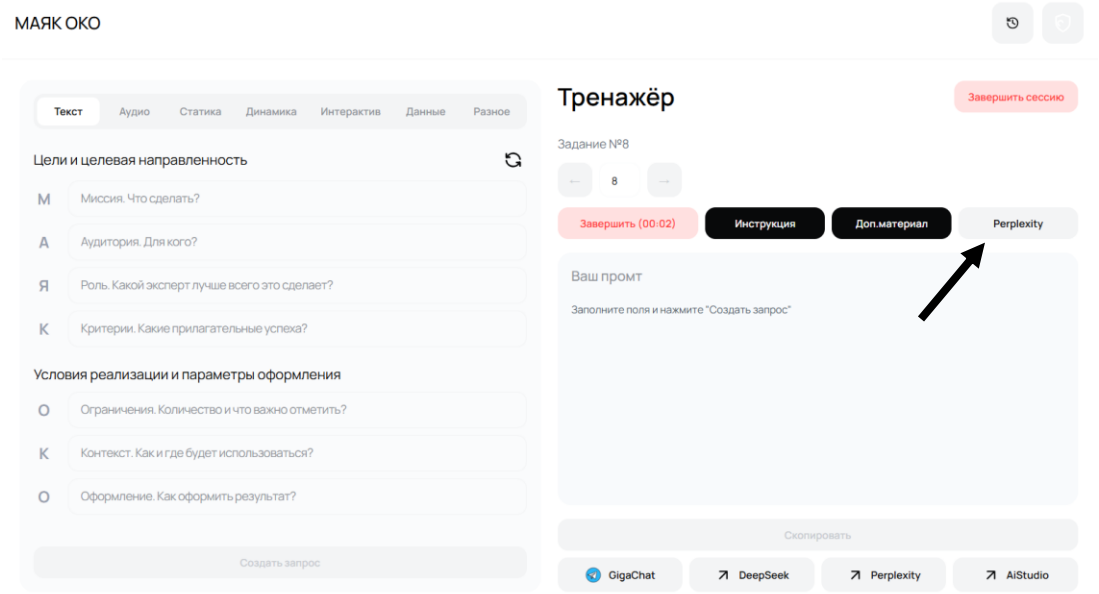

Шаг 2: Переход в рекомендованный сервис

По номеру вашего задания перейдите в рекомендованный сервис. Для этого нажмите на соответствующую кнопку в интерфейсе.

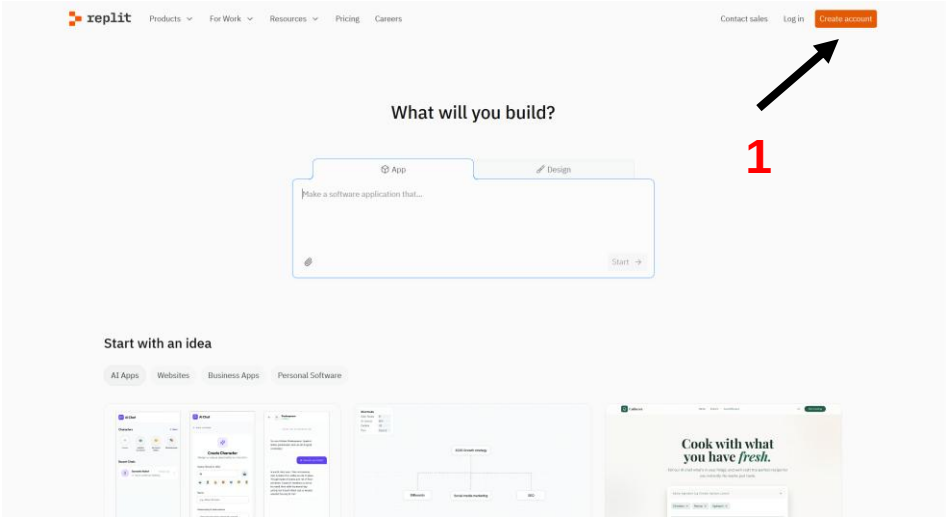

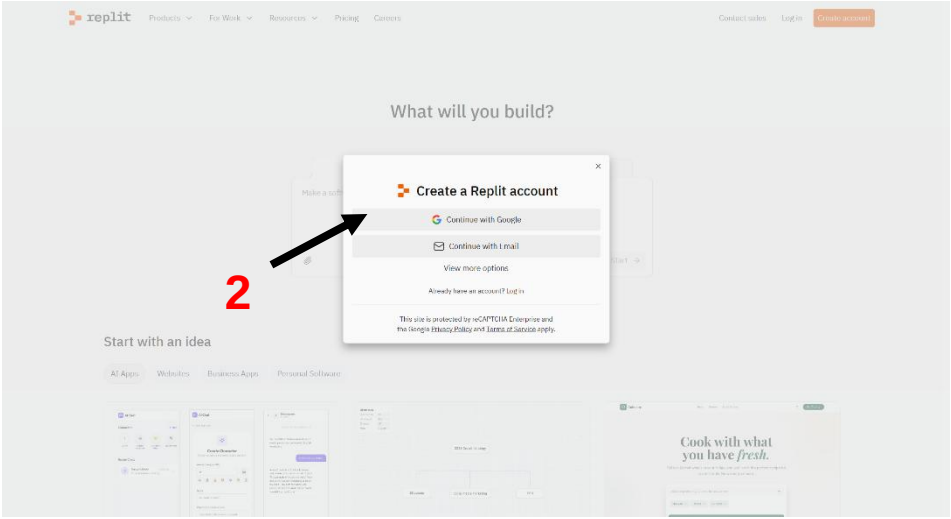

Шаг 3: Пройдите регистрацию

Для доступа к сервису необходимо войти в систему.

Рекомендуем использовать ваш Google-аккаунт для быстрого входа

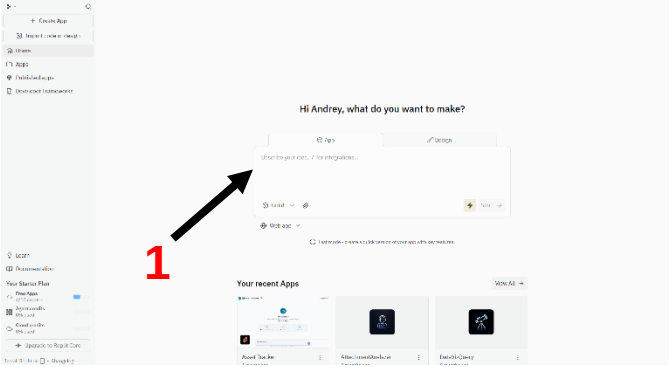

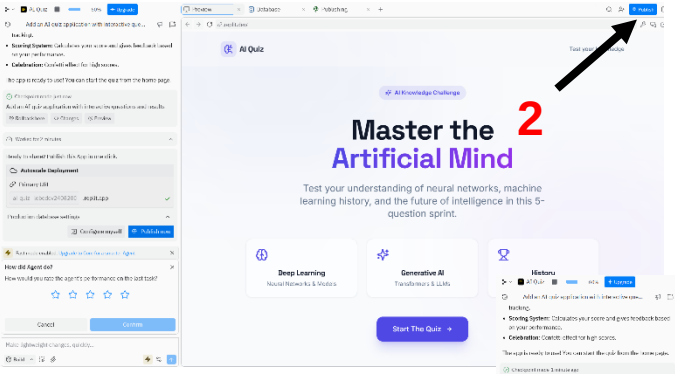

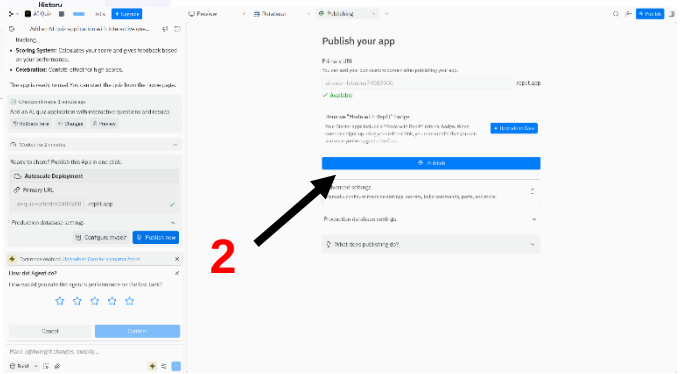

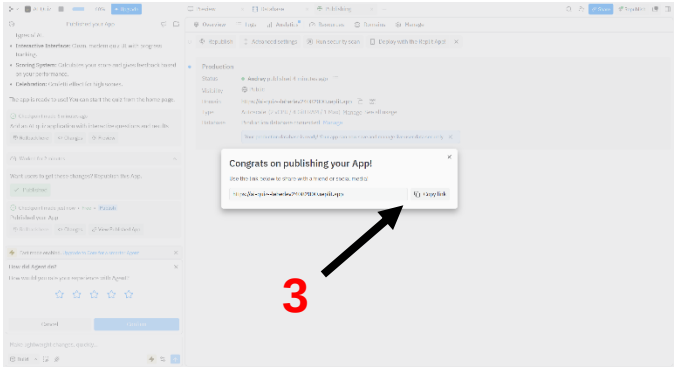

Шаг 4: Запуск и получение результата

1. Вставьте ваш подготовленный промт, который вы ранее создали с помощью "МАЯК ОКО", в поле для ввода текста, запустите генерацию и дождитесь результата
2. Нажмите соответствующую клавишу publish
3. Скопируйте ссылку и прикрепите как результат

Шаг 5: Сдача задания и проверка инспектором

1. Подготовьте материалы - Итоговый документ с результатом (который вы сохранили в Word) или же подходящий формат(mp3, jpeg)

2. Завершите задание – нажав на соответствующую кнопку

3. Скопируйте описание вашего задания

4. Вставьте в чат телеграмма своего стола с прикреплённым результатом задания

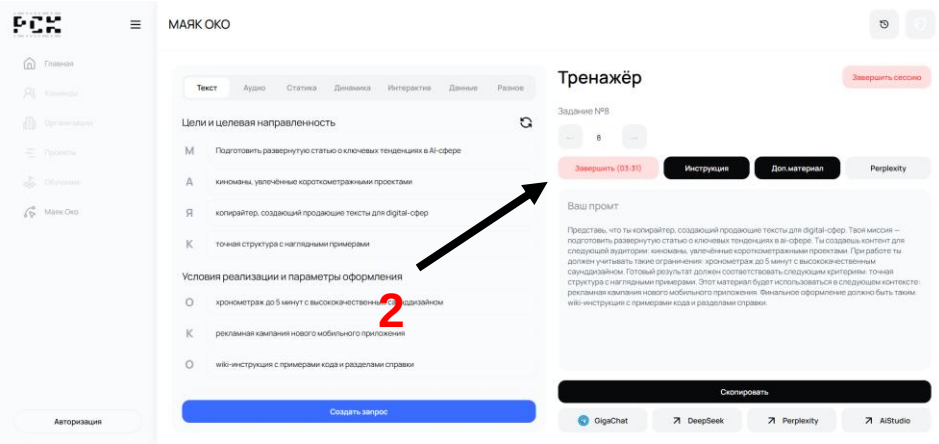

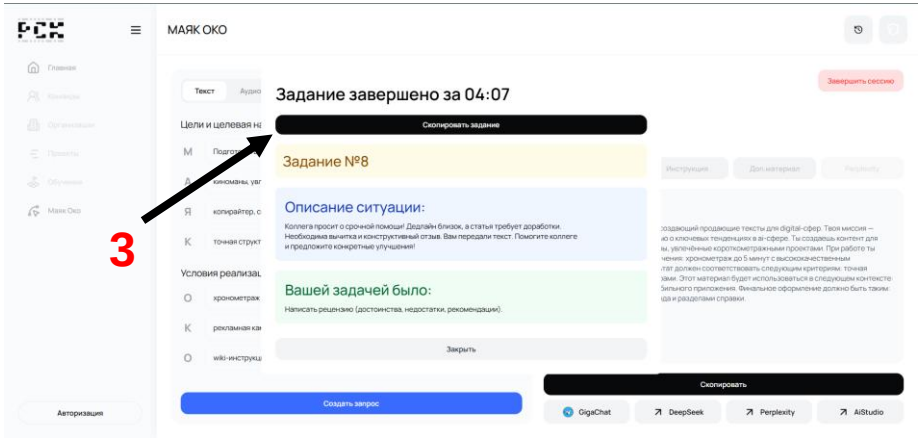
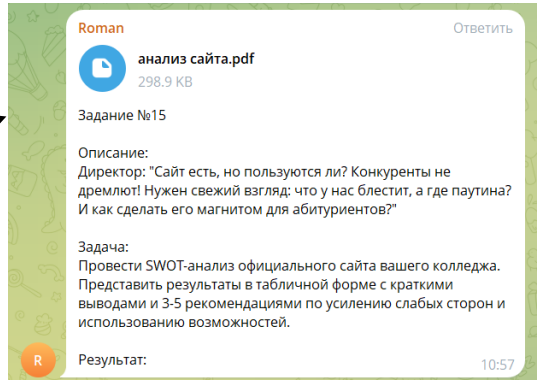
4