# Инструкция выполнения задания № 331

**Шаг 0:**

Изучение задания
Прежде чем что-либо делать, остановитесь и внимательно изучите ваше задание.

*Не переходите к следующему шагу, пока у вас не будет кристально ясного понимания что от вас требуется*

?

ИНТЕРАКТИВ

№331

## Голосование за проект

**В городе стартует обсуждение новой концепции реконструкции центрального сквера. Администрация получает три варианта — каждый со своей философией и стилем. Нужно показать их жителям и сделать процесс выбора максимально прозрачным. Все хотят, чтобы выбрать смогли именно горожане, без кулуарных "решений сверху".**

**Создайте лендинг: представьте три варианта благоустройства с описаниями, визуализацией/иллюстрациями и модулем голосования. Итоговый лендинг должен давать горожанам возможность выбрать вариант и сразу видеть результаты голосования онлайн.**

**Шаг 1: Проектирование промта**

1. Нажмите на кнопку **«Начать задание»**

2. При необходимости (если есть «?» В левом верхнем уг карты задания) скачайте доп. Материал и внимательно ознакомьтесь с ним

3. Создайте профессиональное техническое задание (промт) по методологии «МАЯК ОКО», используя подсказки

4. Нажмите на кнопку **«Создать запрсос»**

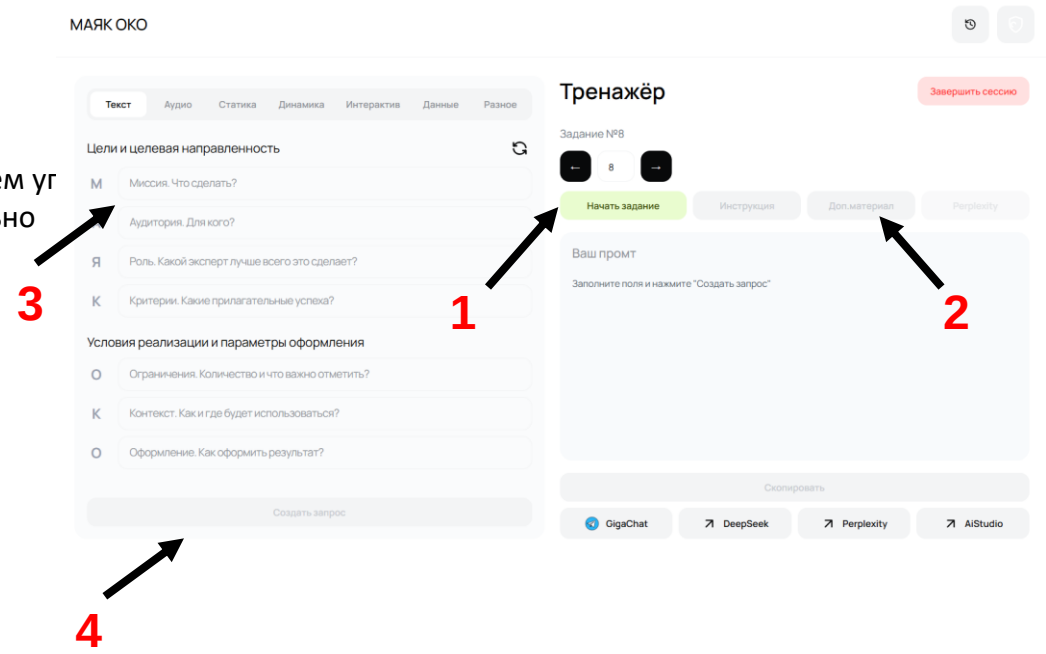

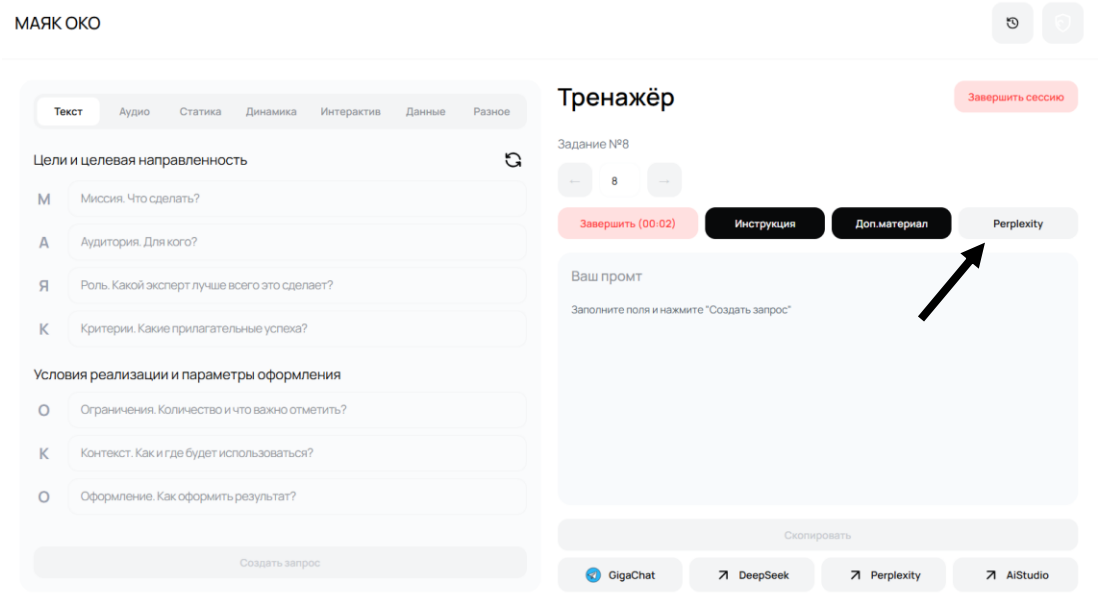


**Шаг 2: Переход в рекомендованный сервис**

По номеру вашего задания перейдите в рекомендованный сервис. Для этого нажмите на соответствующую кнопку в интерфейсе.

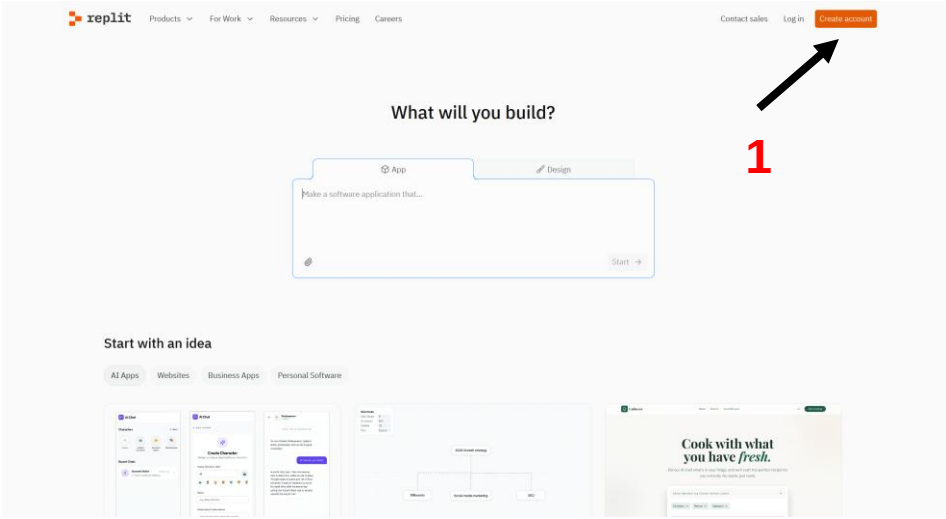


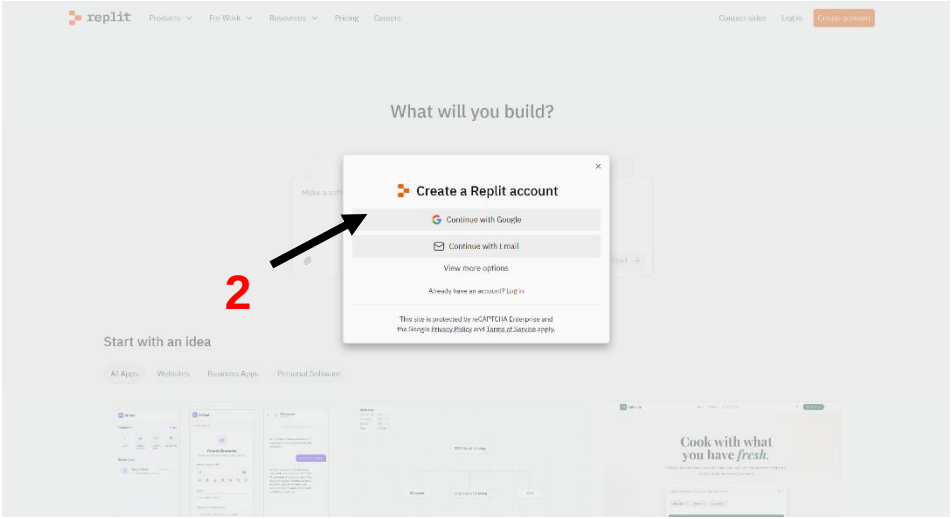


## Шаг 3: Пройдите регистрацию

Для доступа к сервису необходимо войти в систему.

Рекомендуем использовать ваш Google-аккаунт для быстрого входа

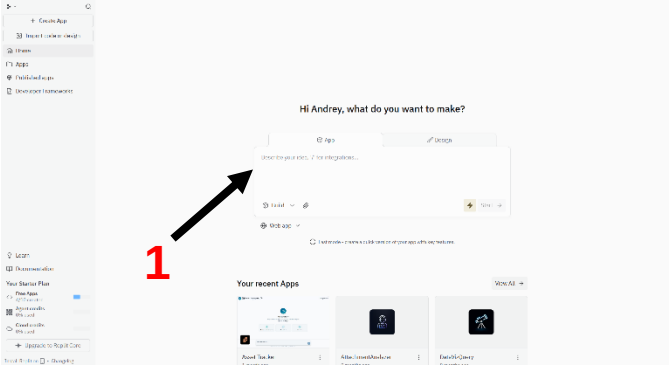


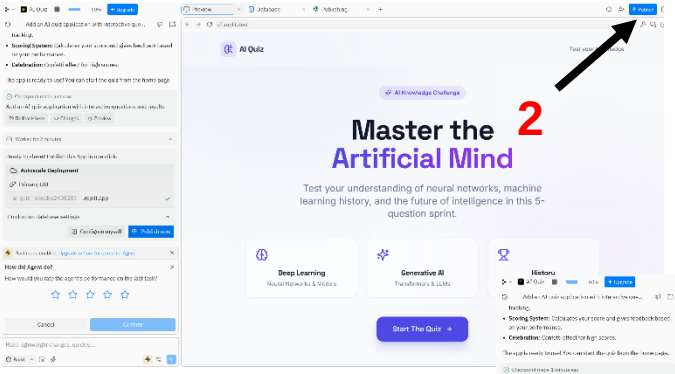


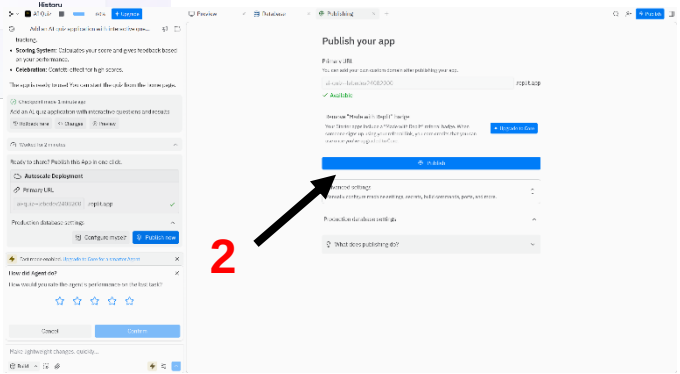


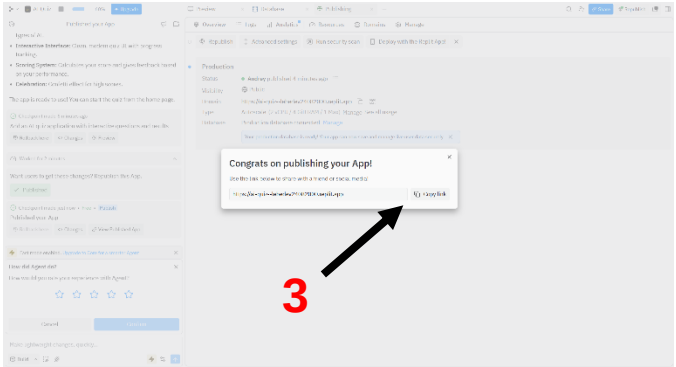


**Шаг 4: Запуск и получение результата**

1. Вставьте ваш подготовленный промт, который вы ранее создали с помощью "МАЯК ОКО", в поле для ввода текста, запустите генерацию и дождитесь результата
2. Нажмите соответствующую клавишу publish
3. Скопируйте ссылку и прикрепите как результат

## Шаг 5: Сдача задания и проверка инспектором

1. Подготовьте материалы - Итоговый документ с результатом (который вы сохранили в Word) или же подходящий формат( mp3, jpeg)

2. Завершите задание – нажав на соответствующую кнопку

3. Скопируйте описание вашего задания

4. Вставьте в чат телеграмма своего стола с прикреплённым результатом задания

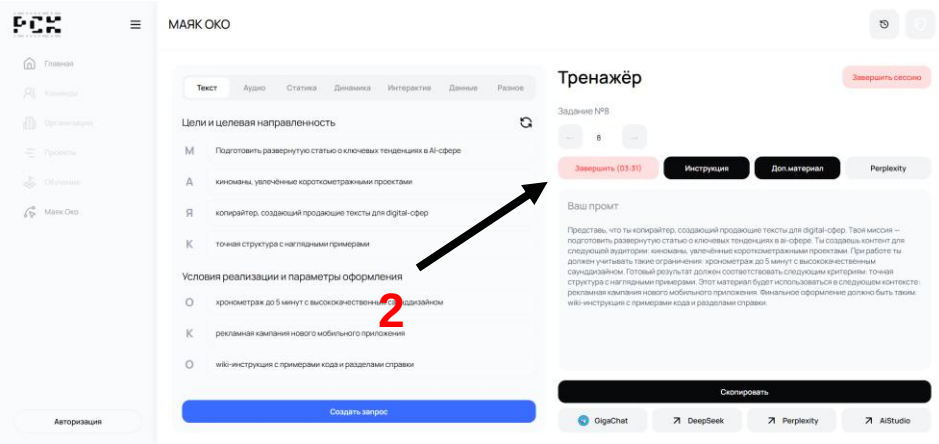


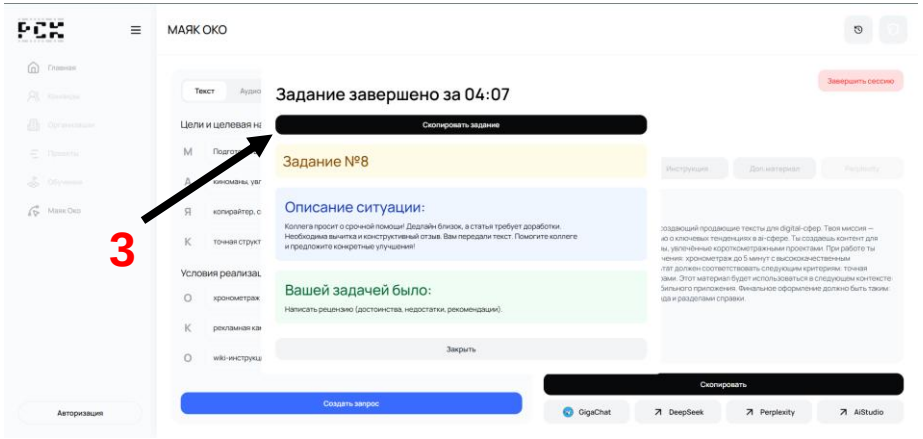

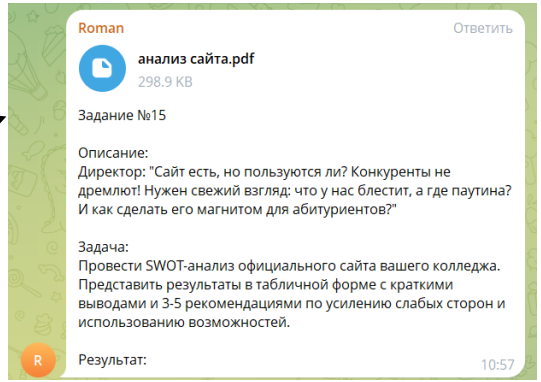
4