Инструкция выполнения задания № 333

Шаг 0:

Изучение задания
Прежде чем что-либо делать, остановитесь и внимательно изучите ваше задание.

Не переходите к следующему шагу, пока у вас не будет кристально ясного понимания что от вас требуется

?

ИНТЕРАКТИВ

№333

Бюджетный процесс

Регламент формирования и исполнения бюджета обновили: новые этапы, сроки подачи заявок, распределение полномочий между департаментами и контрольные точки. Важно не только изучить текст, но и понять реальные кейсы, ситуации дефицита средств и скрытые риск-факторы срыва бюджетного процесса. В финале — быстрая аттестация для проверки усвоения нового стандарта.

Разработайте сайт с двумя разделами: теоретический блок (8-10 ключевых этапов бюджетного цикла с примерами типичных ошибок департаментов и способами их предотвращения) и аттестационный тест из 5 вопросов с автоматической проверкой

Шаг 1: Проектирование промта

1. Нажмите на кнопку **«Начать задание»**

2. При необходимости (если есть «?» В левом верхнем уг карты задания) скачайте доп. Материал и внимательно ознакомьтесь с ним

3. Создайте профессиональное техническое задание (промт) по методологии «МАЯК ОКО», используя подсказки

4. Нажмите на кнопку **«Создать запрсос»**

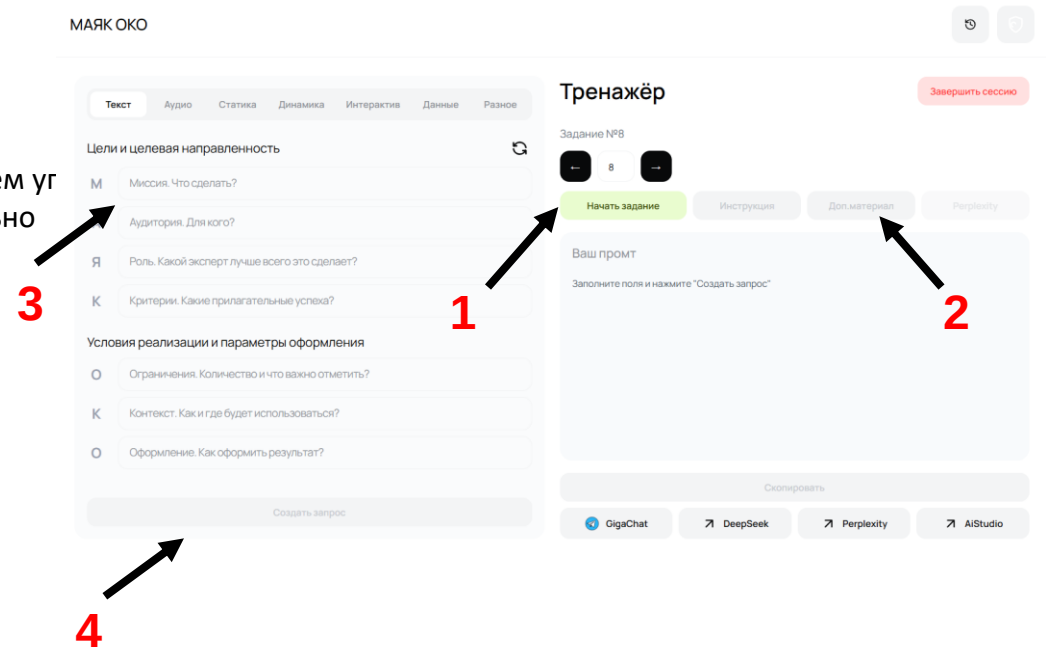

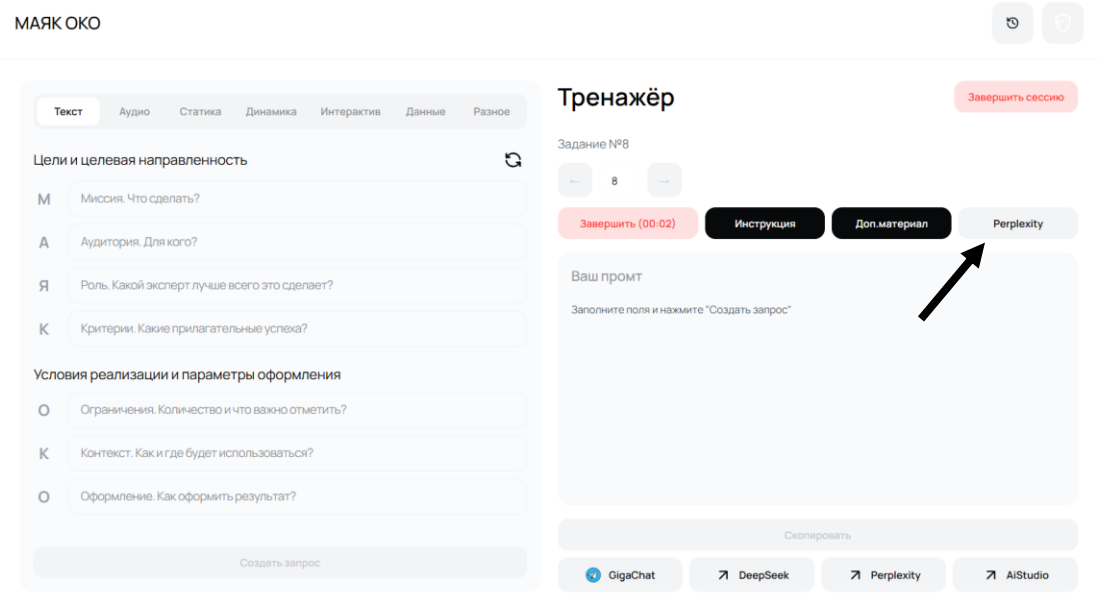

Шаг 2: Переход в рекомендованный сервис

По номеру вашего задания перейдите в рекомендованный сервис. Для этого нажмите на соответствующую кнопку в интерфейсе.

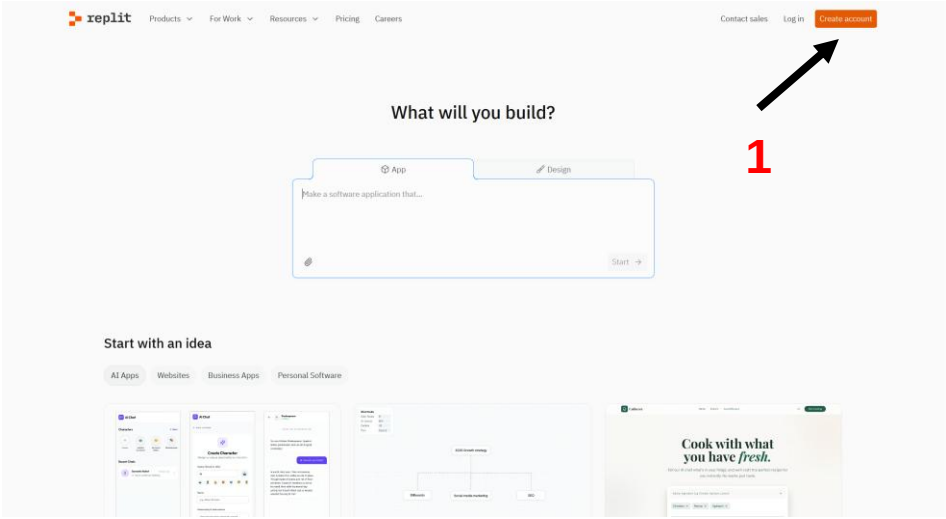

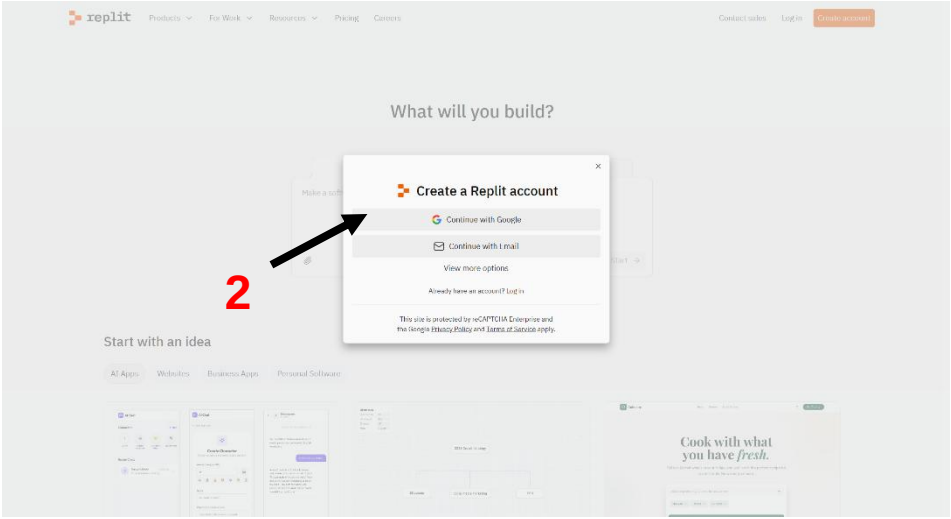

Шаг 3: Пройдите регистрацию

Для доступа к сервису необходимо войти в систему.

Рекомендуем использовать ваш Google-аккаунт для быстрого входа

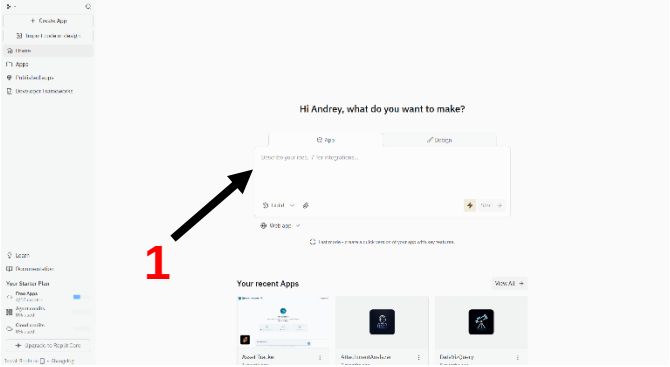

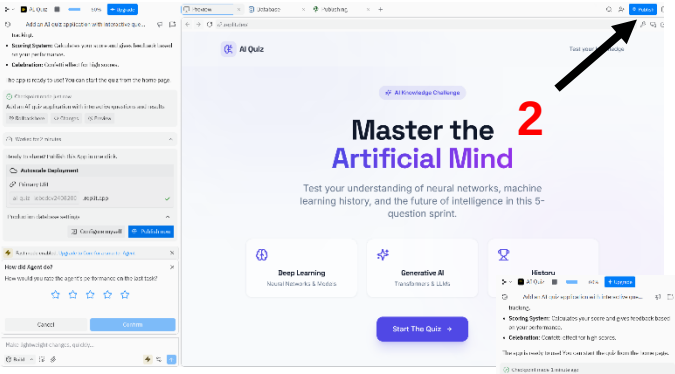

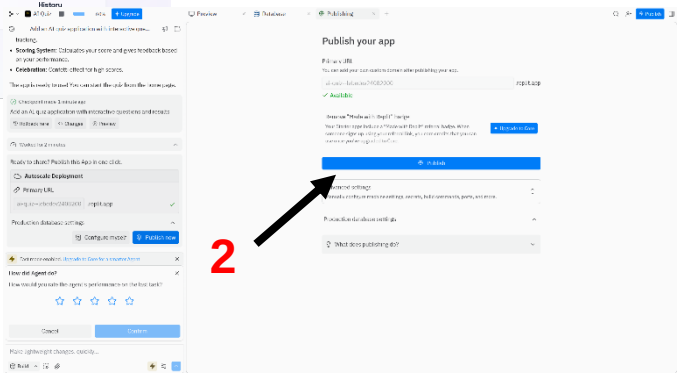

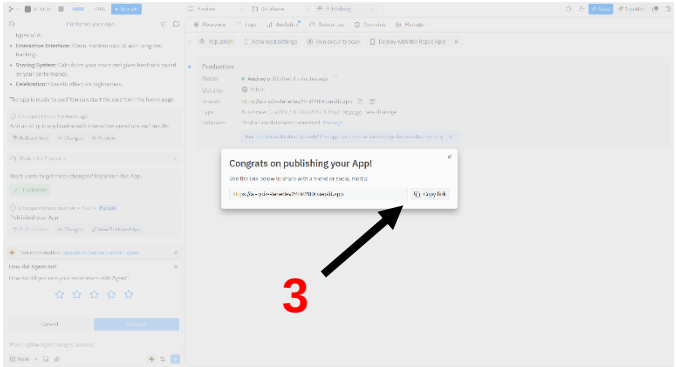

Шаг 4: Запуск и получение результата

1. Вставьте ваш подготовленный промт, который вы ранее создали с помощью "МАЯК ОКО", в поле для ввода текста, запустите генерацию и дождитесь результата
2. Нажмите соответствующую клавишу publish
3. Скопируйте ссылку и прикрепите как результат

Шаг 5: Сдача задания и проверка инспектором

1. Подготовьте материалы - Итоговый документ с результатом (который вы сохранили в Word) или же подходящий формат(mp3, jpeg)

2. Завершите задание – нажав на соответствующую кнопку

3. Скопируйте описание вашего задания

4. Вставьте в чат телеграмма своего стола с прикреплённым результатом задания

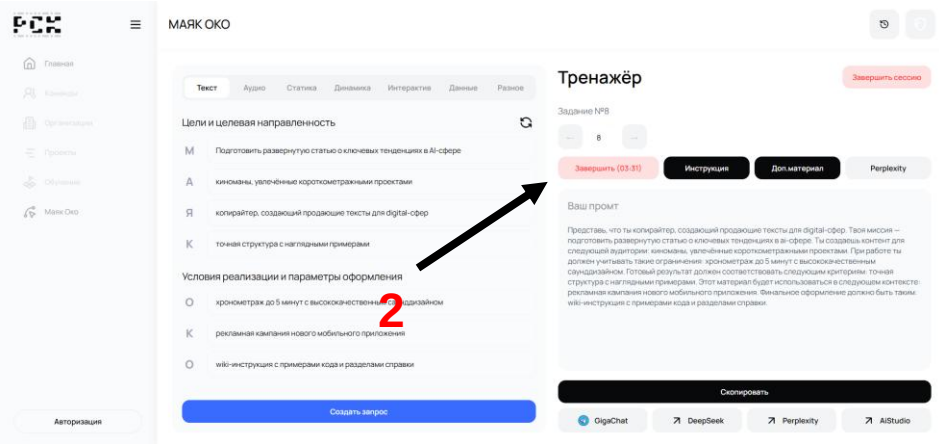

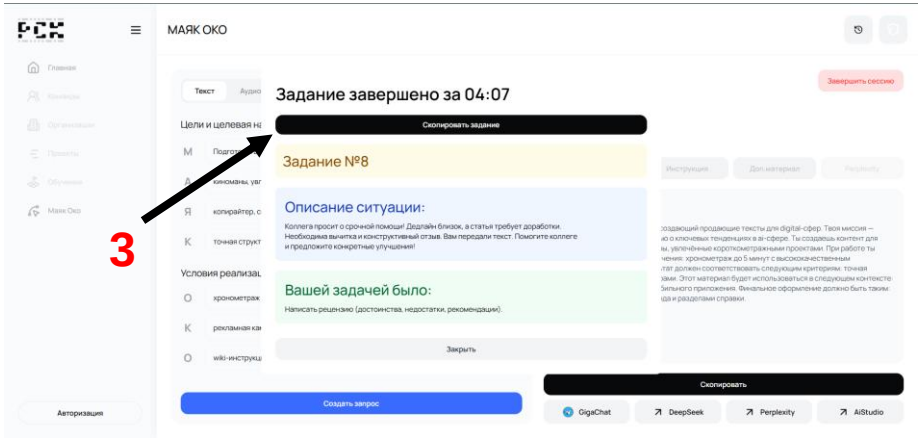
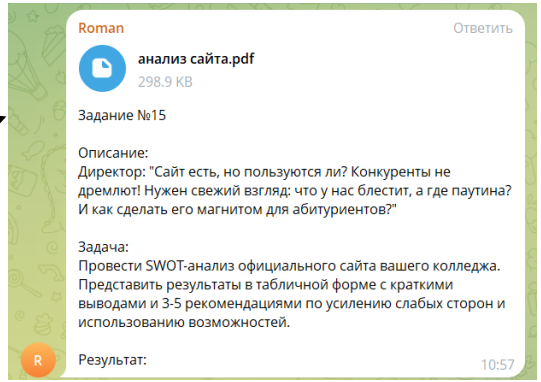
4