Инструкция выполнения задания № 733

Шаг 0:

Изучение задания
Прежде чем что-либо делать, остановитесь и внимательно изучите ваше задание.

Не переходите к следующему шагу, пока у вас не будет кристально ясного понимания что от вас требуется

ИНТЕРАКТИВ

№733

Тест по физике

К завтрашнему уроку физики нужно подготовить интерактивный ресурс для проверки знаний. Вам требуется создать прототип сайта, куда школьники зайдут и пройдут аттестацию.

Разработайте прототип сайта для урока(тема на ваш выбор): главная страница с 5 вопросами, кнопки выбора ответов, автоматический подсчет результатов, итоговая аттестация с процентом правильных ответов.

Шаг 1: Проектирование промта

1. Нажмите на кнопку **«Начать задание»**

2. При необходимости (если есть «?» В левом верхнем углу карты задания) скачайте доп. Матер и внимательно ознакомьтесь с ним

3. Создайте профессиональное техническое задание (промт) по методологии «МАЯК ОКО», используя подсказки

4. Нажмите на кнопку **«Создать запрсос»**

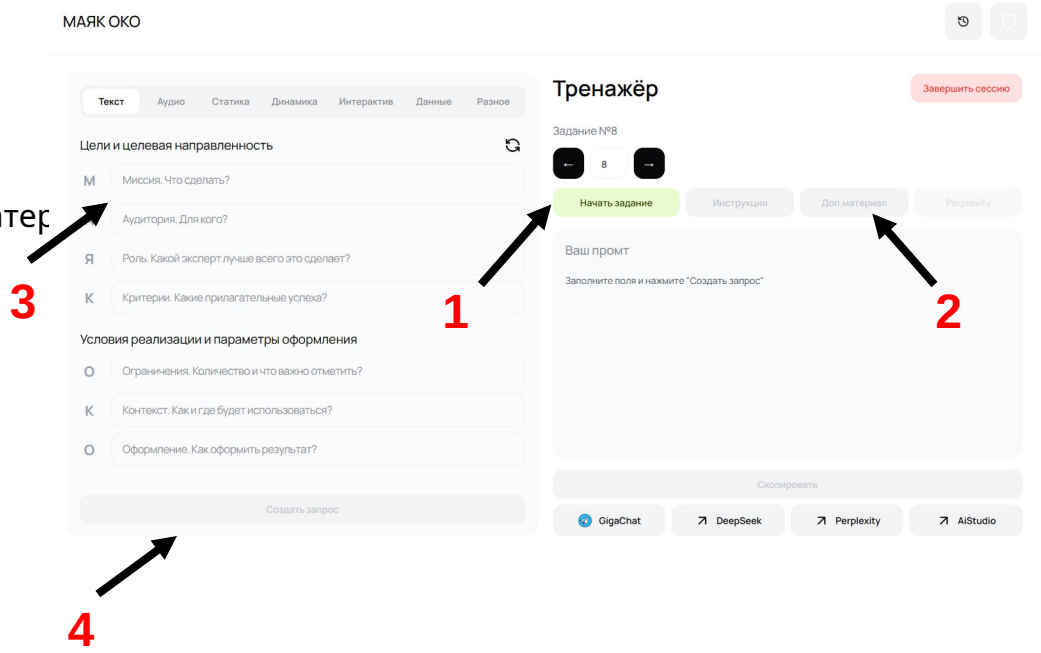

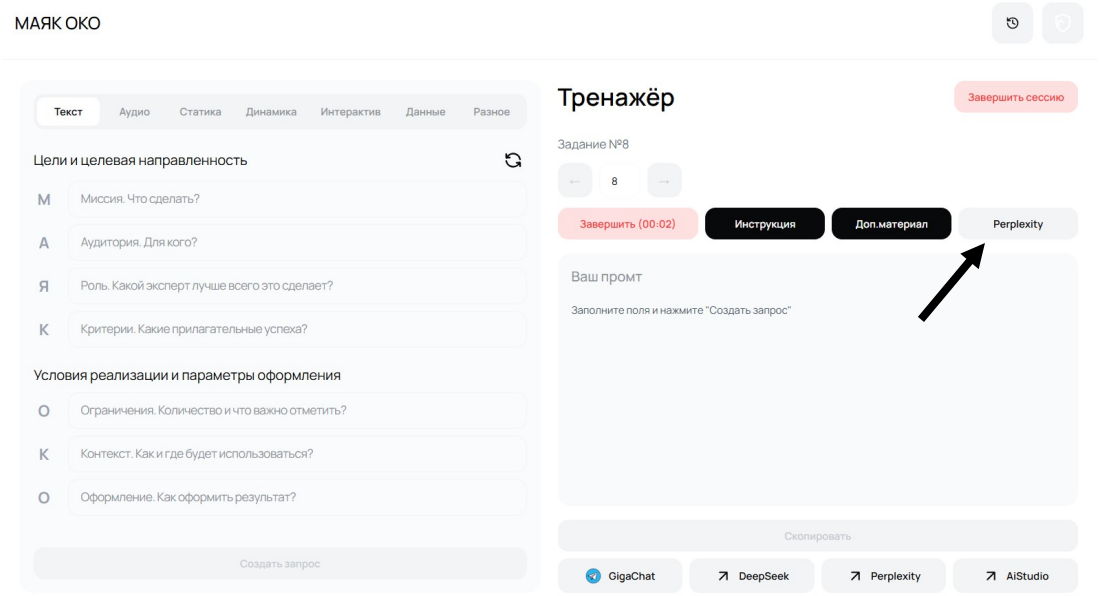

Шаг 2: Переход в рекомендованный сервис

По номеру вашего задания перейдите в рекомендованный сервис. Для этого нажмите на соответствующую кнопку в интерфейсе.

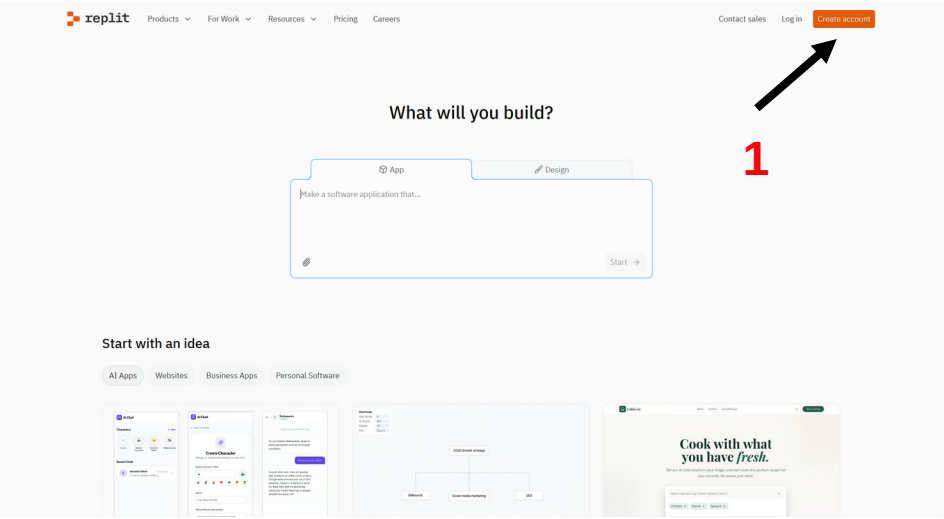

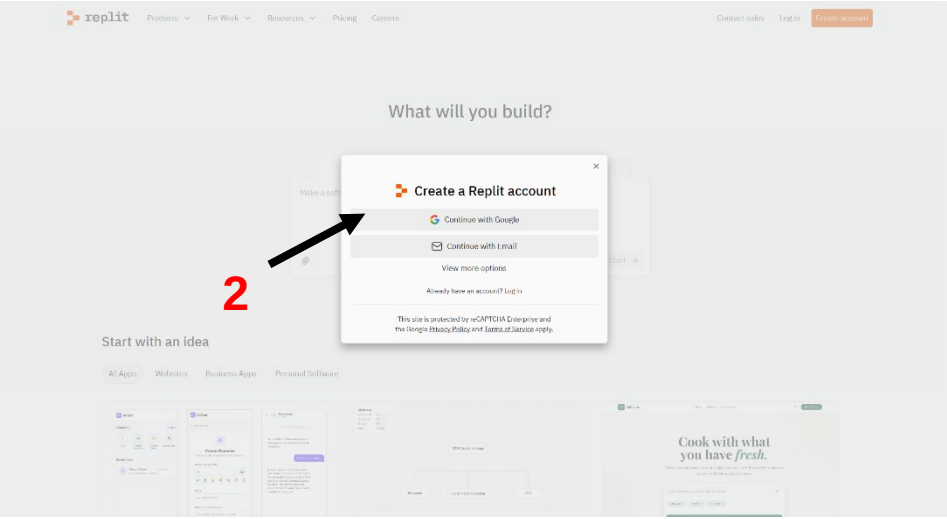

Шаг 3: Пройдите регистрацию

Для доступа к сервису необходимо войти в систему.

Рекомендуем использовать ваш Google-аккаунт для быстрого входа

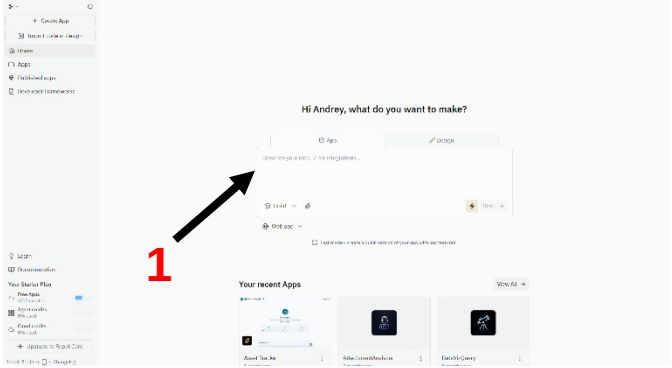

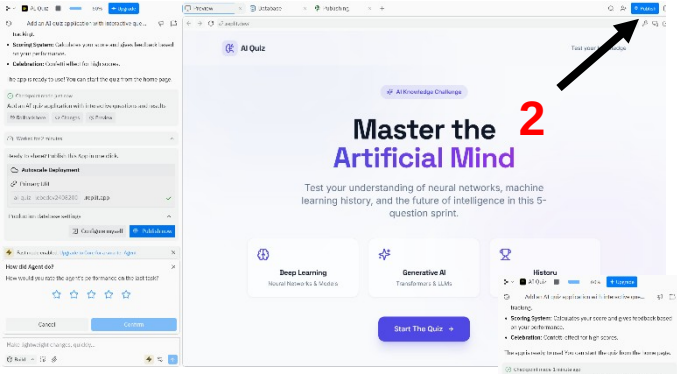

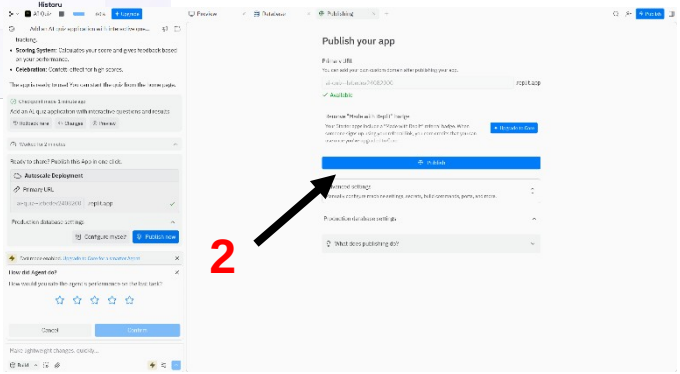

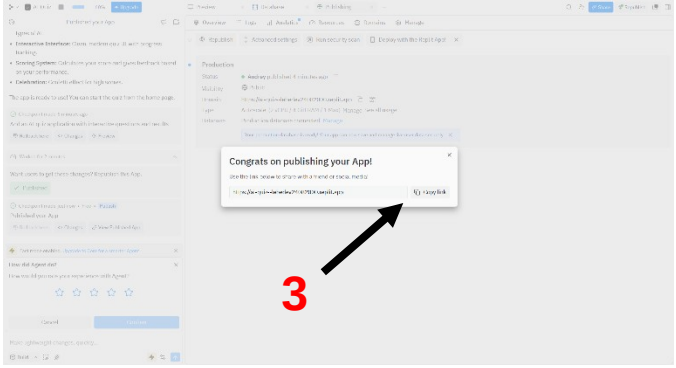

Шаг 4: Запуск и получение результата

1. Вставьте ваш подготовленный промт, который вы ранее создали с помощью "МАЯК ОКО", в поле для ввода текста, запустите генерацию и дождитесь результата
2. Нажмите соответствующую клавишу publish
3. Скопируйте ссылку и прикрепите как результат

Шаг 5: Сдача задания и проверка инспектором

1. Подготовьте материалы - Итоговый документ с результатом (который вы сохранили в Word) или же подходящий формат(mp3, jpeg)

2. Завершите задание – нажав на соответствующую кнопку

3. Скопируйте описание вашего задания

4. Вставьте в чат телеграмма своего стола с прикреплённым результатом задания

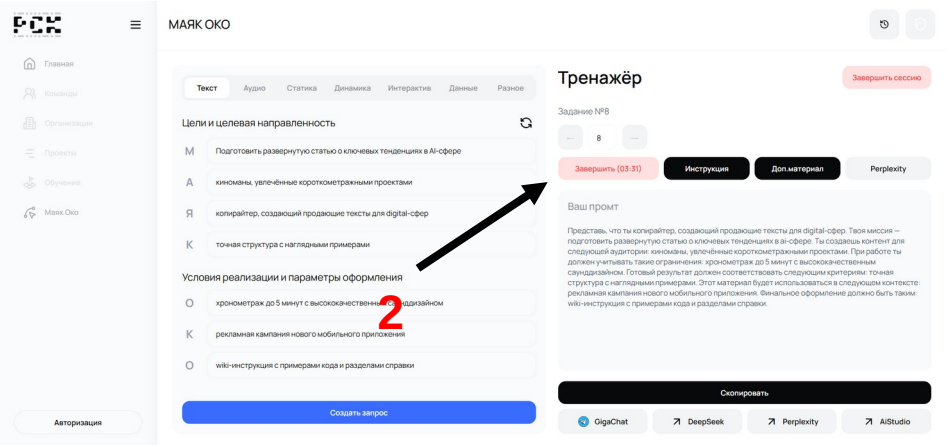

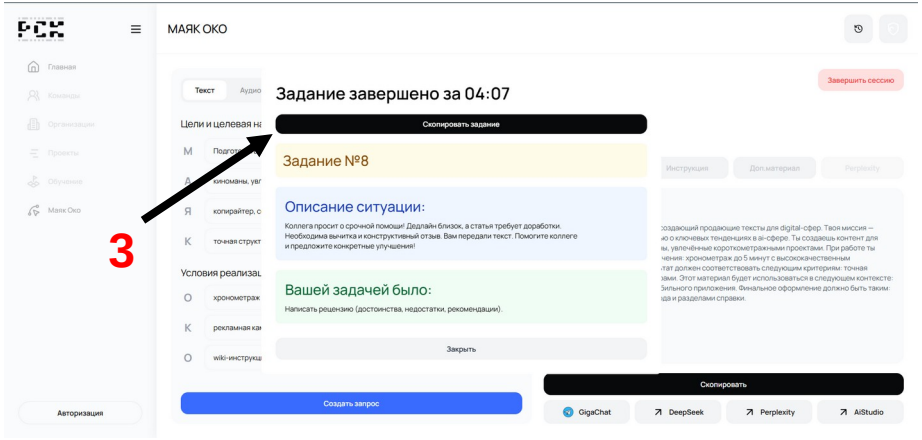
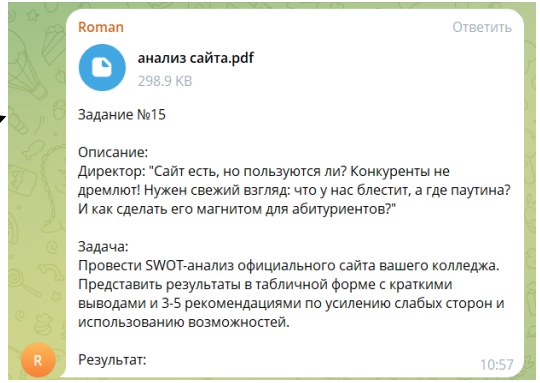
4