Инструкция выполнения задания № 8034

Шаг 0:

Изучение задания
Прежде чем что-либо делать, остановитесь и внимательно изучите ваше задание.

Не переходите к следующему шагу, пока у вас не будет кристально ясного понимания что от вас требуется

ИНТЕРАКТИВ

№8034

Онбординг новичков

В проект "Московское долголетие" за квартал приходит 40+ новых сотрудников: координаторы центров, администраторы, методисты. Адаптация через пересылку регламентов в PDF и живые инструктажи занимает 3 недели. Новички теряются в потоке информации, допускают ошибки в работе с участниками и организациями-поставщиками. Нужна система быстрого погружения

Разработайте прототип обучающей платформы для новых сотрудников проекта. Продумайте структуру: "Мой путь адаптации" (этапы 30/60/90 дней), "База знаний" (регламенты, инструкции), "Практические кейсы", "Тестирование", "Наставник", "Сертификат о прохождении". Определите обязательные и дополнительные модули

Шаг 1: Проектирование промта

1. Нажмите на кнопку **«Начать задание»**

2. При необходимости (если есть «?» В левом верхнем уг карты задания) скачайте доп. Материал и внимательно ознакомьтесь с ним

3. Создайте профессиональное техническое задание (промт) по методологии «МАЯК ОКО», используя подсказки

4. Нажмите на кнопку **«Создать запрсос»**

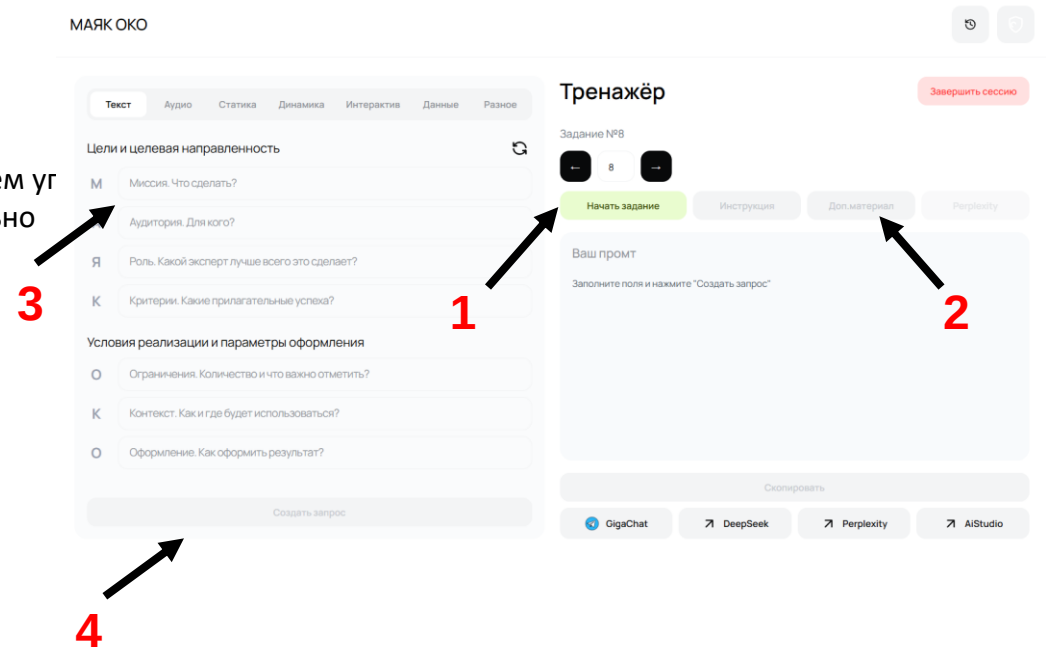

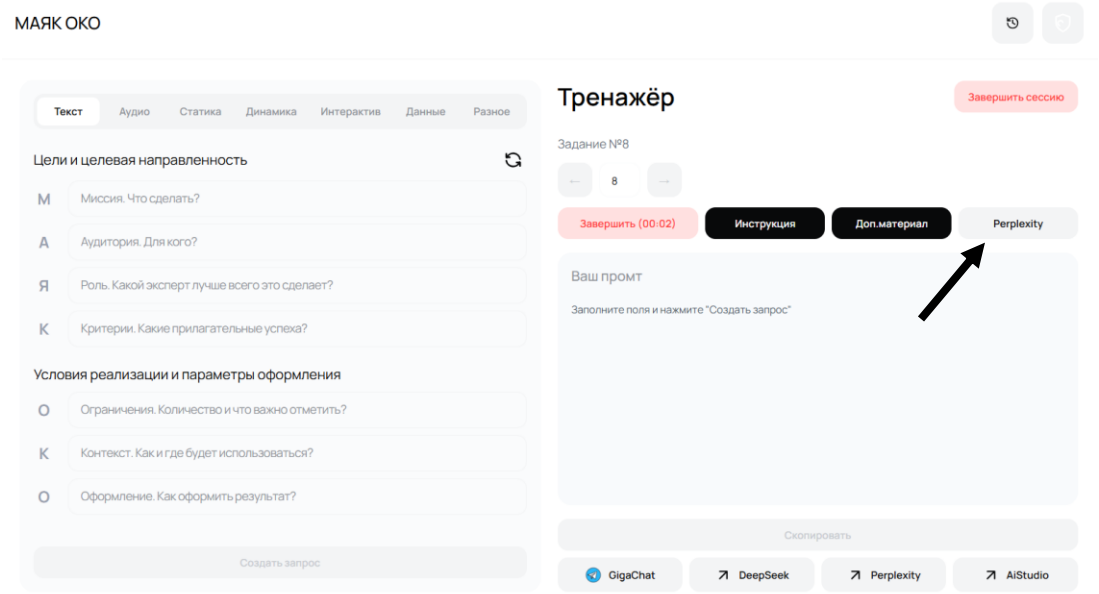

Шаг 2: Переход в рекомендованный сервис

По номеру вашего задания перейдите в рекомендованный сервис. Для этого нажмите на соответствующую кнопку в интерфейсе.

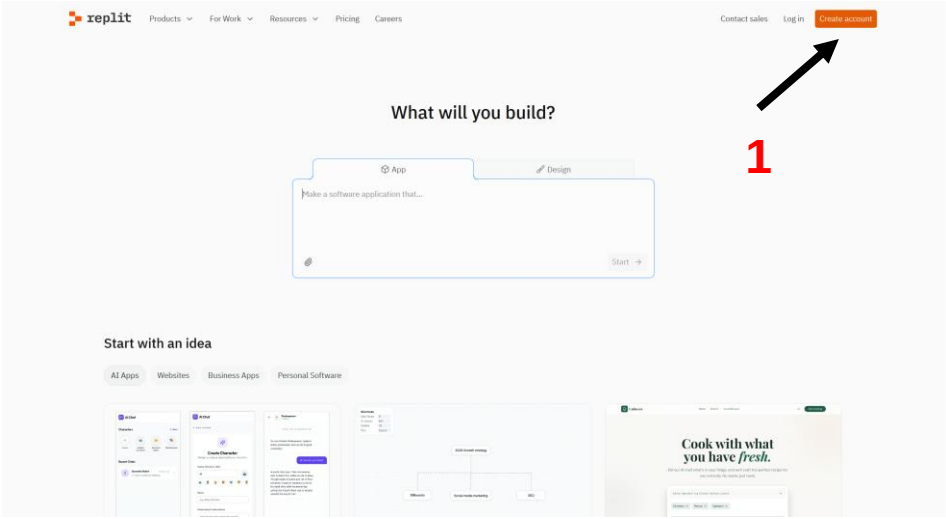

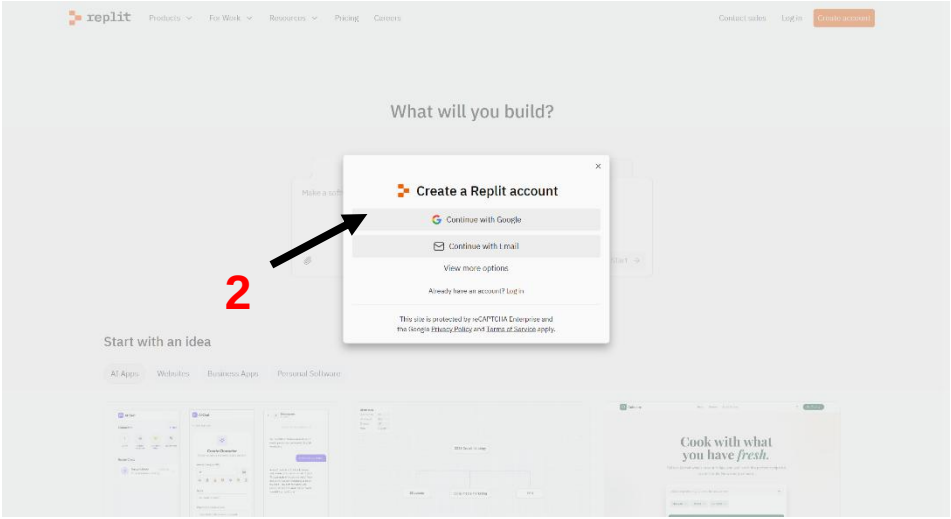

Шаг 3: Пройдите регистрацию

Для доступа к сервису необходимо войти в систему.

Рекомендуем использовать ваш Google-аккаунт для быстрого входа

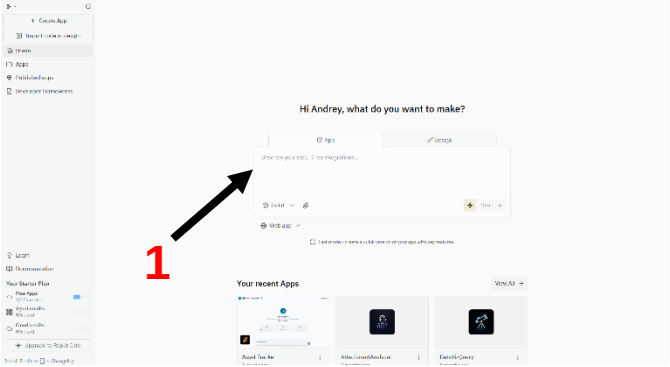

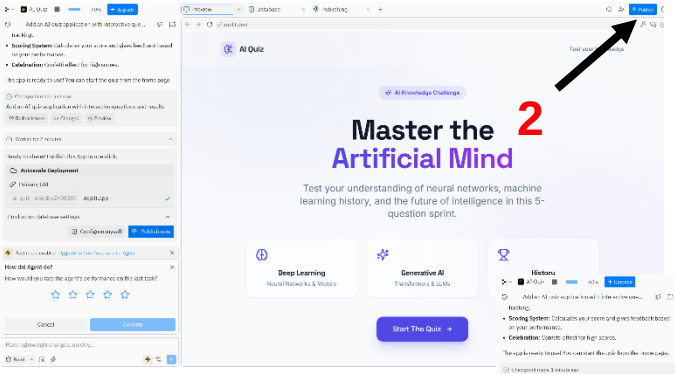

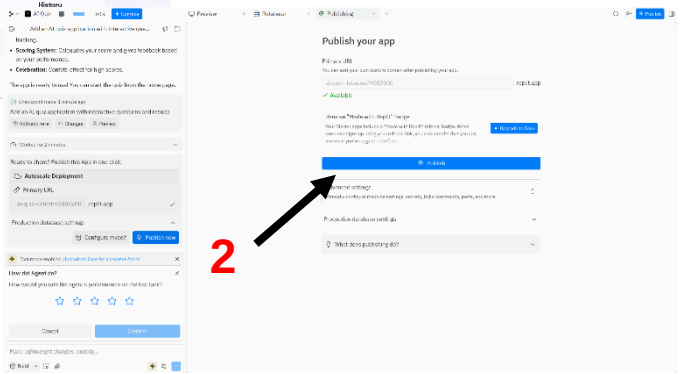

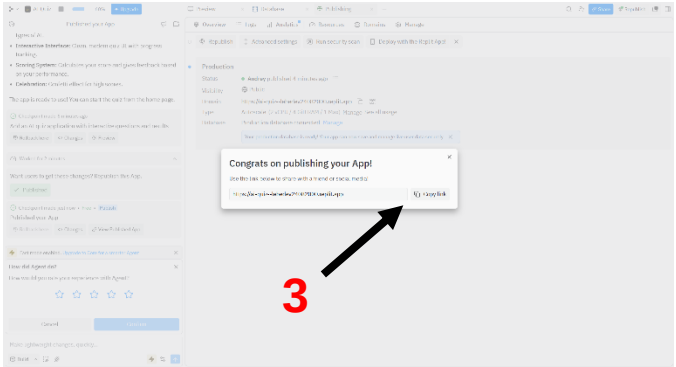

Шаг 4: Запуск и получение результата

1. Вставьте ваш подготовленный промт, который вы ранее создали с помощью "МАЯК ОКО", в поле для ввода текста, запустите генерацию и дождитесь результата
2. Нажмите соответствующую клавишу publish
3. Скопируйте ссылку и прикрепите как результат

Шаг 5: Сдача задания и проверка инспектором

1. Подготовьте материалы - Итоговый документ с результатом (который вы сохранили в Word) или же подходящий формат(mp3, jpeg)

2. Завершите задание – нажав на соответствующую кнопку

3. Скопируйте описание вашего задания

4. Вставьте в чат телеграмма своего стола с прикреплённым результатом задания

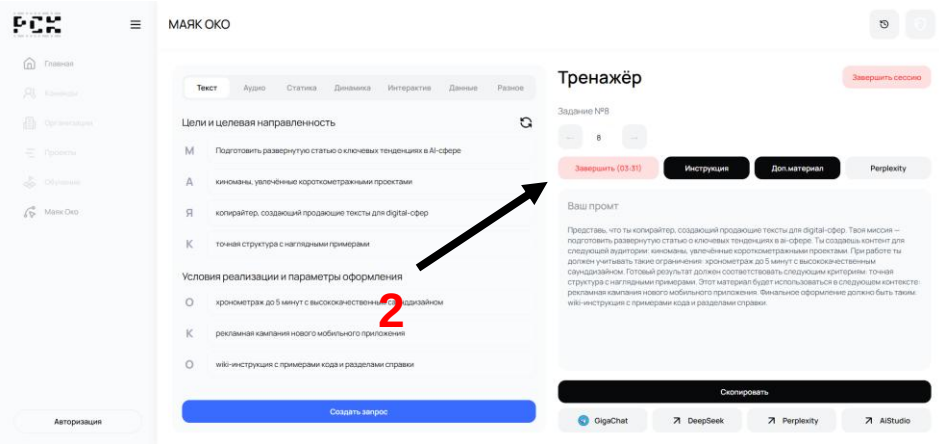

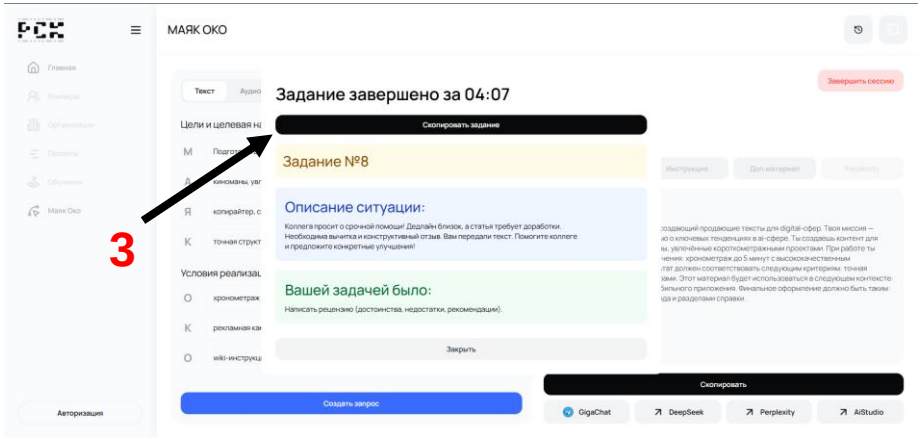
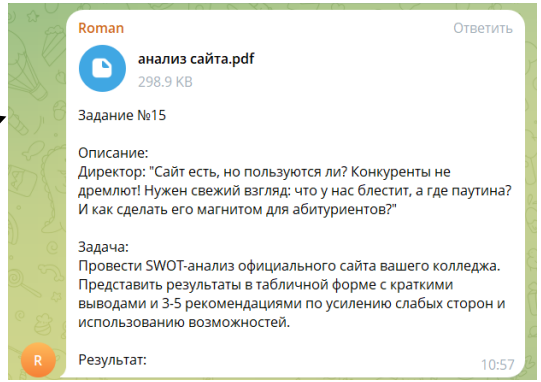
4