Инструкция выполнения задания № 734

Шаг 0:

Изучение задания
Прежде чем что-либо делать, остановитесь и внимательно изучите ваше задание.

Не переходите к следующему шагу, пока у вас не будет кристально ясного понимания что от вас требуется

ИНТЕРАКТИВ

№734

Платформа новичков

Новые педагоги в первый месяц тонут в незнакомых методиках и школьных правилах. Директор видит, что без системы погружения молодые учителя уходят через полгода. Нужно за неделю создать прототип платформы для плавного введения: уроки, база знаний, аттестации.

Разработайте прототип платформы для новых педагогов: разделы с 5 уроками первого месяца, база знаний по методикам школы, встроенные аттестации после каждого модуля, прогресс-бар освоения.

Шаг 1: Проектирование промта

1. Нажмите на кнопку **«Начать задание»**

2. При необходимости (если есть «?» В левом верхнем углу карты задания) скачайте доп. Матер и внимательно ознакомьтесь с ним

3. Создайте профессиональное техническое задание (промт) по методологии «МАЯК ОКО», используя подсказки

4. Нажмите на кнопку **«Создать запрсос»**

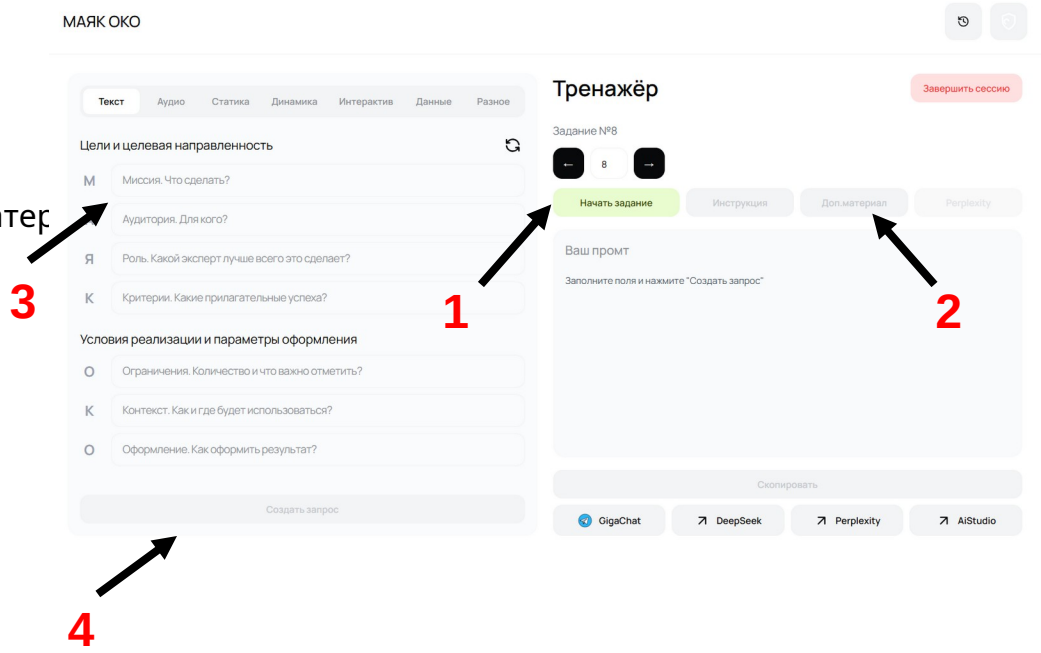

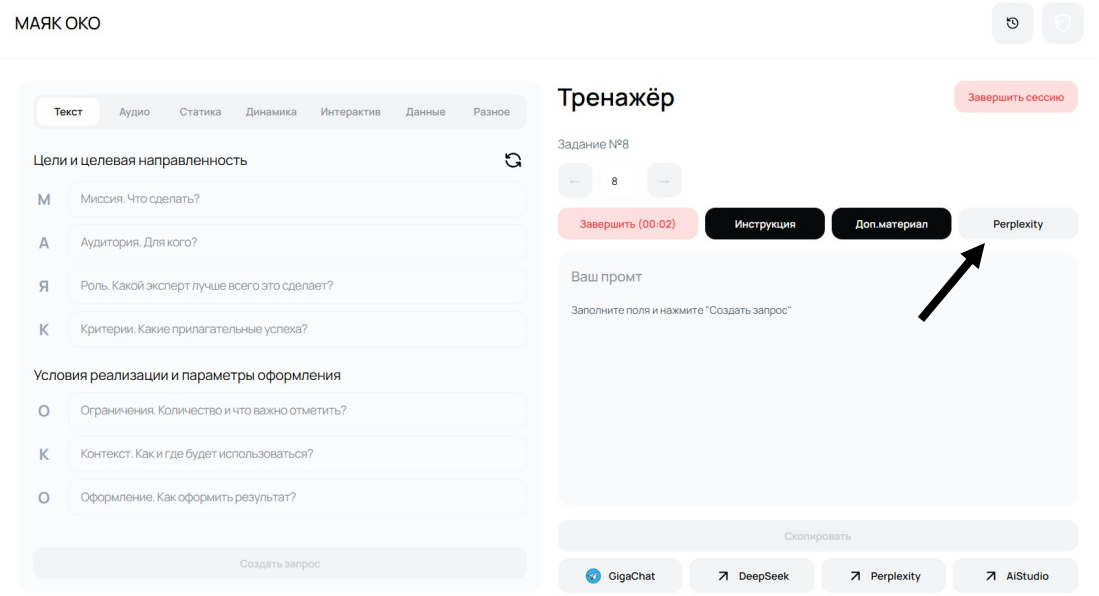

Шаг 2: Переход в рекомендованный сервис

По номеру вашего задания перейдите в рекомендованный сервис. Для этого нажмите на соответствующую кнопку в интерфейсе.

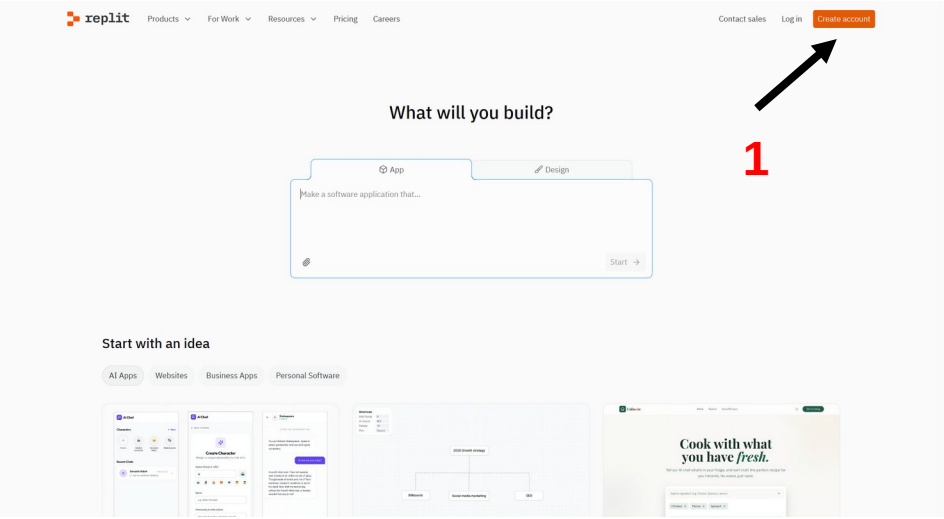

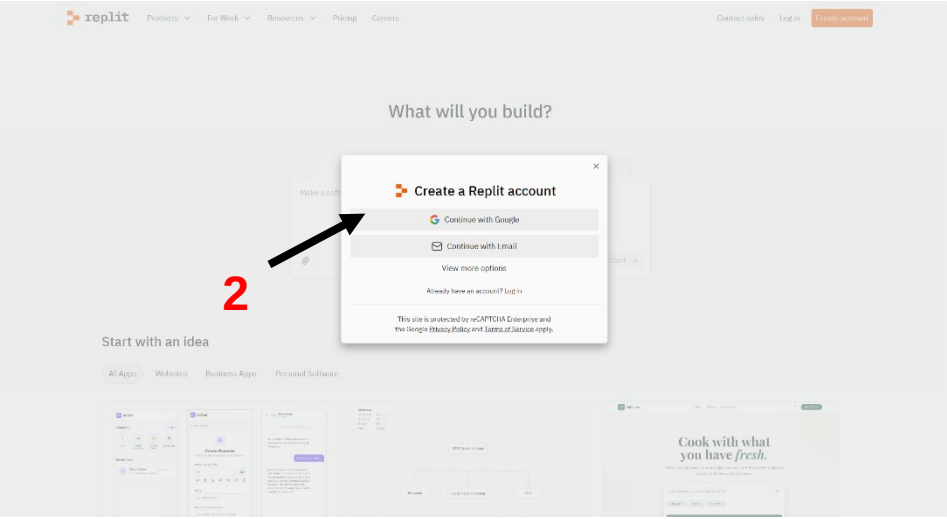

Шаг 3: Пройдите регистрацию

Для доступа к сервису необходимо войти в систему.

Рекомендуем использовать ваш Google-аккаунт для быстрого входа

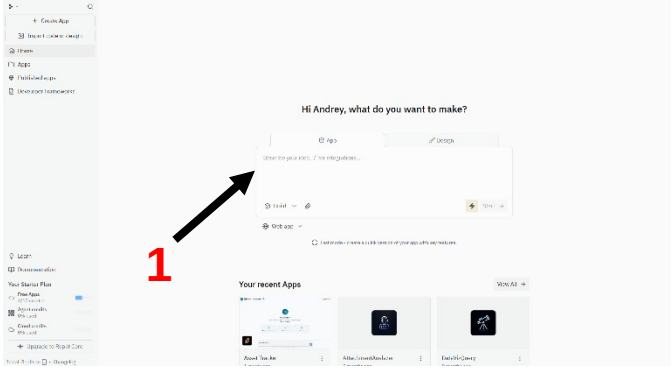

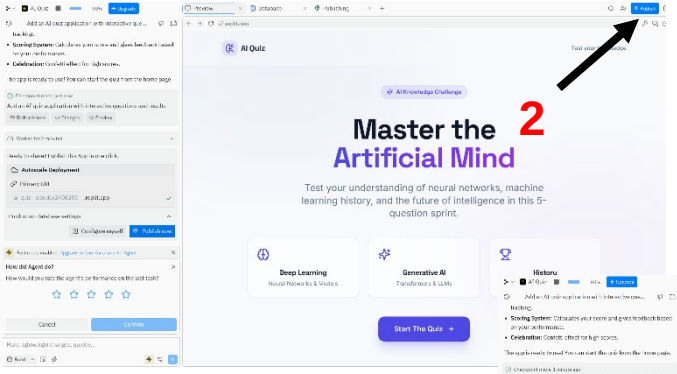

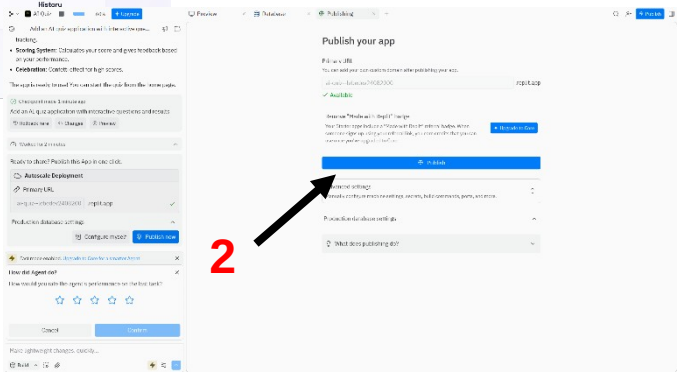

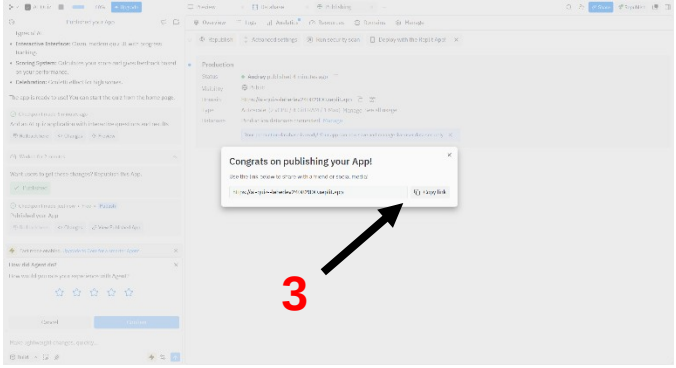

Шаг 4: Запуск и получение результата

1. Вставьте ваш подготовленный промт, который вы ранее создали с помощью "МАЯК ОКО", в поле для ввода текста, запустите генерацию и дождитесь результата
2. Нажмите соответствующую клавишу publish
3. Скопируйте ссылку и прикрепите как результат

Шаг 5: Сдача задания и проверка инспектором

1. Подготовьте материалы - Итоговый документ с результатом (который вы сохранили в Word) или же подходящий формат(mp3, jpeg)

2. Завершите задание – нажав на соответствующую кнопку

3. Скопируйте описание вашего задания

4. Вставьте в чат телеграмма своего стола с прикреплённым результатом задания

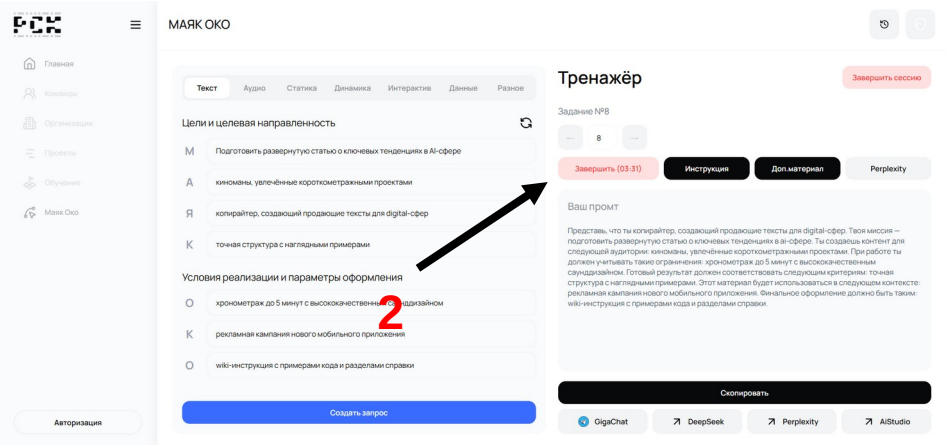

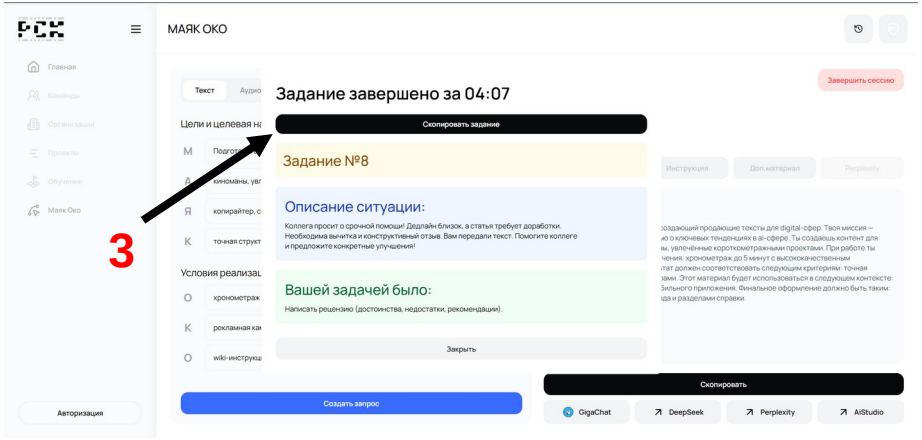
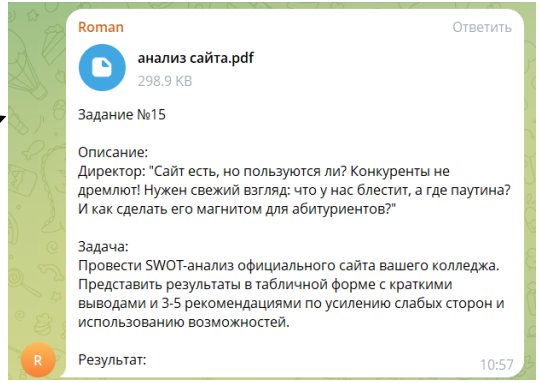
4