# Лето в Москве

Проект «Московское долголетие» в рамках общегородского фестиваля — 90 дней активного отдыха, культуры и общения для москвичей 55+

Made with GAMMA

# Концепция проекта

Интеграция проекта «Московское долголетие» в общегородской фестиваль расширяет уличный формат досуга для жителей столицы. Программа создана для москвичей 55+ и охватывает все районы города — от центра до отдалённых территорий.

## Ключевые цифры проекта

- 45 городских локаций
- 1200 мастер-классов
- 350 волонтёров
- 15 информационных стоек

### Активный отдых

Скандинавская ходьба в 12 лесопарках, зарядки на набережных ежедневно в 09:00, танцевальные флешмобы в «Музеоне» по субботам

### Культура и просвещение

Пешие лектории с 25 гидами, пленэры на Тверском, Гоголевском и Чистопрудном бульварах, литературные пикники в парке «Фили»

Made with GAMMA

# Точки притяжения

Ключевые городские локации с разнообразными форматами активности

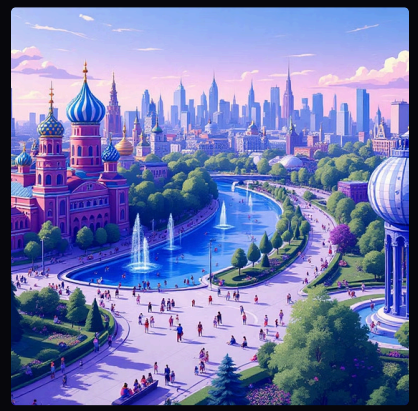

## Парк Горького

Медиарубка — точка записи в проект, интервью с амбассадорами, презентация программы

## ВДНХ

Павильон 29 — шахматные турниры, мастер-классы по рисованию, интеллектуальные игры

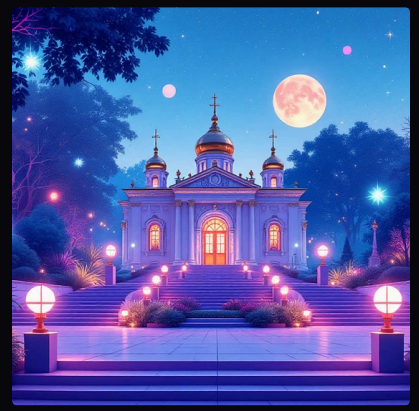

## Сад «Эрмитаж»

Ретро-дискотеки, выступления творческих коллективов, музыкальные вечера

Made with GAMMA

# Ожидаемый охват и эффект

Прогнозные данные по охвату аудитории через различные каналы взаимодействия

**150K**

Очные мероприятия

Участники активного досуга и мастер-классов

**50K**

Печатные материалы

Буклеты и регистрация новых участников

**300K**

Концертные площадки

Зрители выступлений и культурных событий

**500K**

Социальные сети

Виральность контента и охват аудитории

## Прогнозируемый эффект

- Рост лояльности к проекту
- Увеличение числа регистраций
- Расширение узнаваемости бренда
- Повышение виральности контента

Made with GAMMA