Инструкция выполнения задания №23

Шаг 0:

Изучение задания
Прежде чем что-либо делать, остановитесь и внимательно изучите ваше задание.

Не переходите к следующему шагу, пока у вас не будет кристально ясного понимания что от вас требуется

СТАТИКА

№23

Визуальная История

У каждого есть история, которую можно рассказать, или тема, которую хочется исследовать визуально. Вместо тысячи слов – шесть изображений!

Создайте серию из 3 последовательных изображений, объединенных одной общей темой или идеей по вашему выбору.

Шаг 1: Проектирование промта

1. Нажмите на кнопку **«Начать задание»**

2. при необходимости (если есть «?» В левом верхн углу карты задания) скачайте доп. Материал и внимательно ознакомьтесь с ним

3. Создайте профессиональное техническое задание (промт) по методологии «МАЯК ОКО» используя подсказки

4. Нажмите на кнопку **«Создать запрсос»**

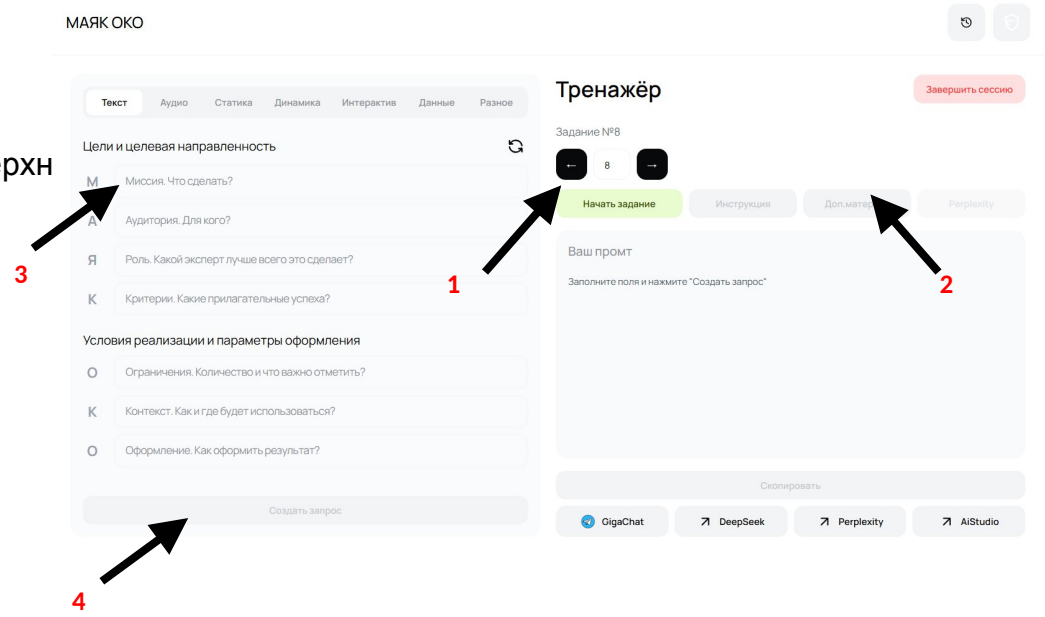

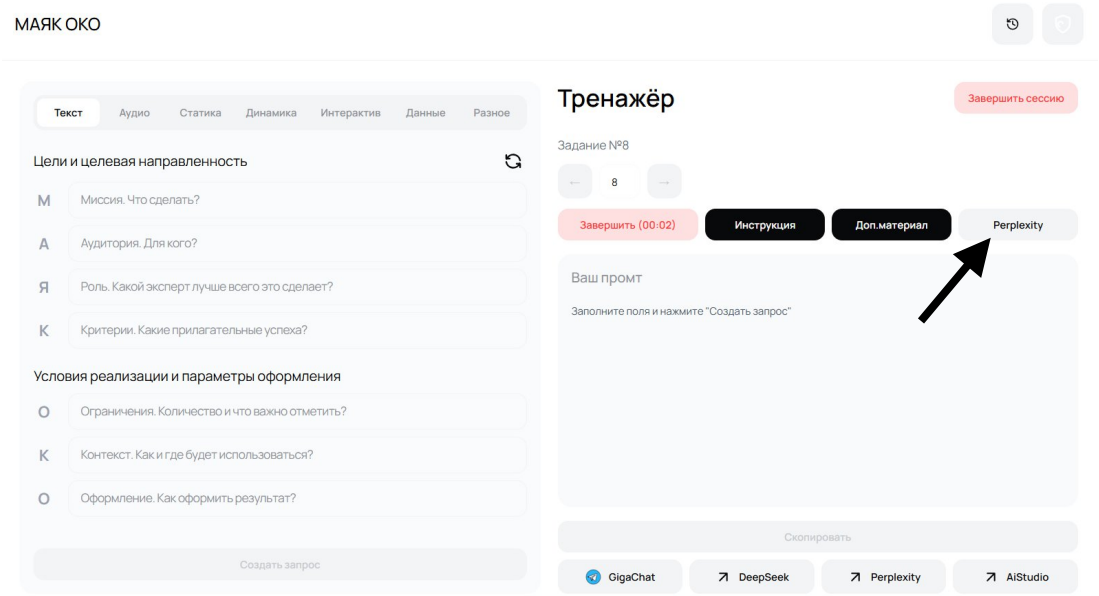

Шаг 2: Переход в рекомендованный сервис

По номеру вашего задания перейдите в рекомендованный сервис. Для этого нажмите на соответствующую кнопку в интерфейсе.

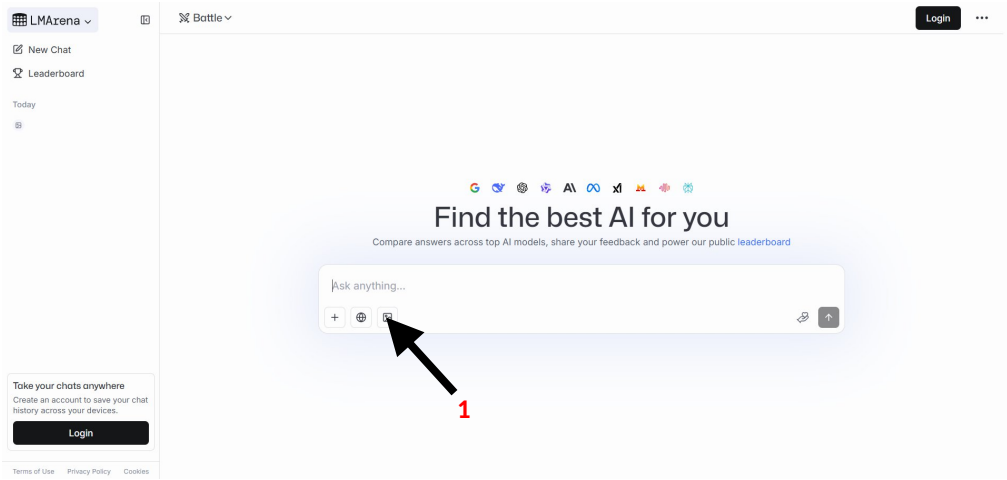

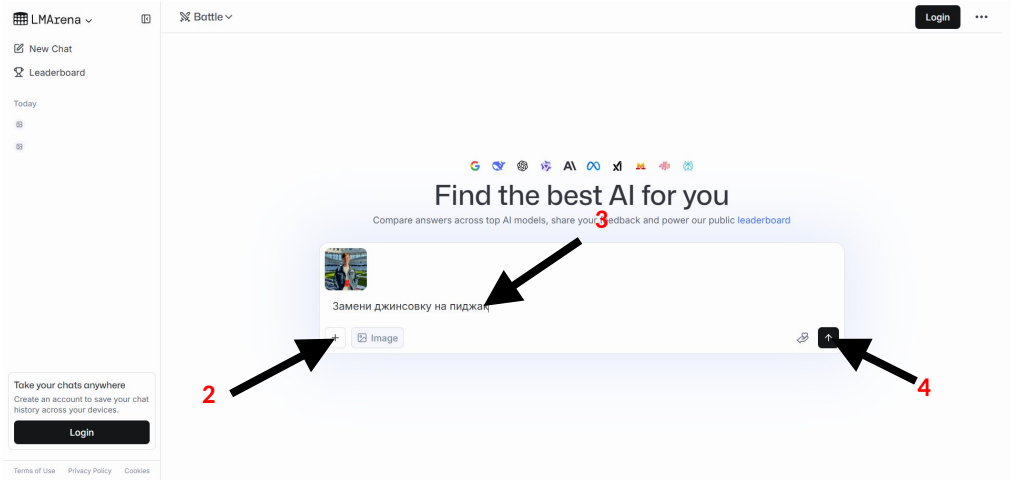

Шаг 4: Запуск и получение результата

1. Выбери режим Generate image
2. Загрузите при необходимости доп.материал
3. Вставьте ваш подготовленный промт, который вы ранее создали с помощью "МАЯК ОКО", в поле для ввода текста
4. Запустите генерацию и дождитесь результата.

Шаг 5: Проверка и финализация результата

Оцените ответ, который вы получили от сервиса.

✅ Если результат вас удовлетворяет и полностью соответствует сути задания, скачайте его

❌ Если результат требует доработки, напишите в окне для ввода, что именно нужно исправить

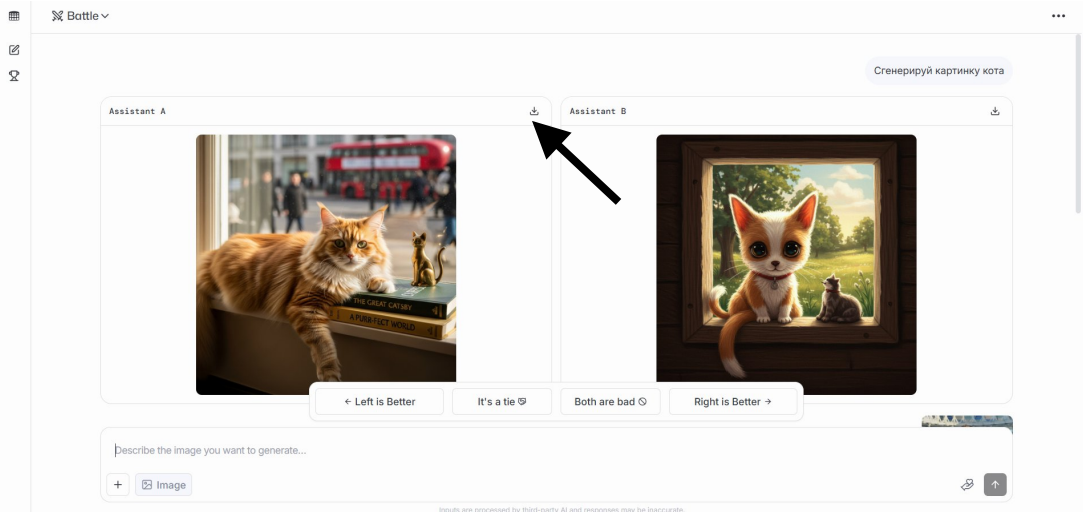

Шаг 6: Сдача задания и проверка инспектором

1. Подготовьте материалы - Итоговый документ с результатом (который вы сохранили в Word) или же подходящий формат(mp3, jpeg)

2. Завершите задание – нажав на соответствующую кнопку

3. Скопируйте описание вашего задания
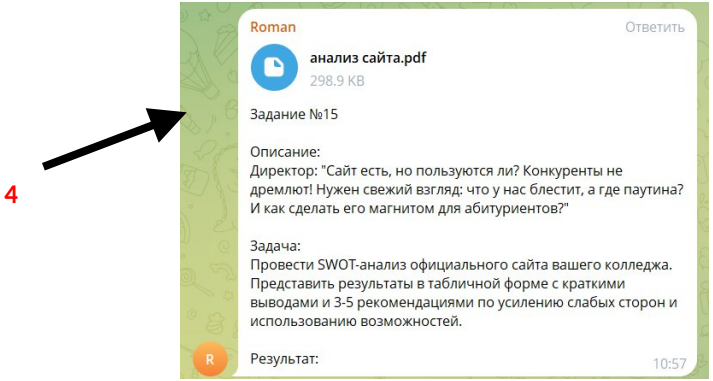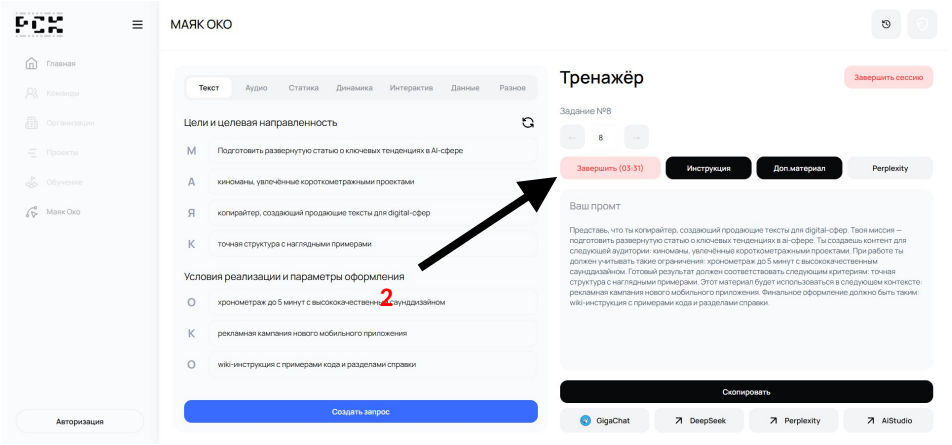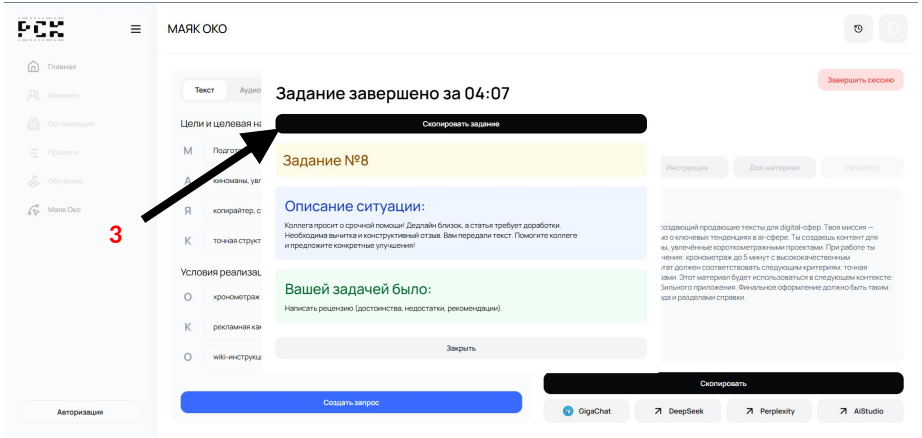
4. Вставьте в чат телеграмма своего стола с прикреплённым результатом задания