# ĐINH THỊ NHƯ Ý

THỰC TẬP SINH KIỂM TOÁN

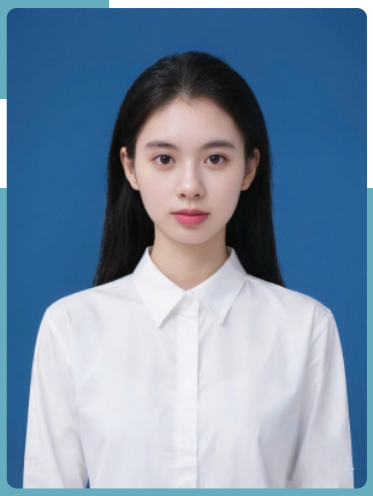

## MỤC TIÊU NGHỀ NGHIỆP

Là sinh viên năm cuối chuyên ngành Kiểm toán tại Đại học Thủy Lợi, tôi mong muốn được thực tập vị trí Audit Intern để áp dụng kiến thức học tập về kế toán – kiểm toán, tích lũy kinh nghiệm thực tế trong quy trình kiểm toán, và phát triển kỹ năng chuyên môn nhằm theo đuổi sự nghiệp lâu dài trong lĩnh vực kiểm toán


Nữ

0374 847 123

facebook.com/inhnhuy.9556

26/11/2004

dinhnhuy2004@gmail.com

Dong Da, Ha Noi


## HỌC VẤN

**Đại học Thủy Lợi (GPA: 2.94/4.0)** **2022 - 2026**

*Cử nhân ngành Kiểm toán*

## HOẠT ĐỘNG CÁ NHÂN

### HOẠT ĐỘNG NGOẠI KHÓA

*Đại học Thủy Lợi*

- Thành viên Câu lạc bộ Kế toán–Kiểm toán, Đại học Thủy Lợi.
- Tham gia các hội thảo chuyên đề về quy trình kiểm toán và phân tích dữ liệu.
- Tham gia các dự án nhóm, nâng cao kỹ năng sử dụng Excel trong xử lý dữ liệu và lập báo cáo.

## KINH NGHIỆM / DỰ ÁN HỌC TẬP

### Nhiệm vụ chính

*(Tập trung vào Kiểm toán – Kế toán – Báo cáo tài chính ):*

- Thu thập và phân tích dữ liệu tài chính mẫu nhằm phát hiện sai lệch, đảm bảo tính chính xác.
- Chuẩn bị hồ sơ kiểm toán và hỗ trợ lập báo cáo tổng hợp.
- Ứng dụng phần mềm kế toán để ghi sổ và lập báo cáo.
- Ghi nhận các nghiệp vụ kinh doanh, lập bảng cân đối thử và báo cáo tài chính.

## KỸ NĂNG CÔNG NGHỆ

### Microsoft Office

Thành thạo Excel (phân tích dữ liệu, lập báo cáo, tính toán tài chính), Word (báo cáo chuyên nghiệp) và PowerPoint (thuyết trình).

### Phần mềm kế toán

Biết sử dụng các công cụ ghi sổ và báo cáo cơ bản.

## KIẾN THỨC NGHIỆP VỤ

Hiểu rõ các nguyên tắc kế toán, quy trình kiểm toán, và phân tích báo cáo tài chính dựa trên kiến thức học thuật và các dự án thực hành.

## KỸ NĂNG MỀM

Làm việc nhóm và giao tiếp tốt, phát triển qua các dự án học tập và hoạt động CLB.
Trách nhiệm – kỷ luật – ham học hỏi, luôn chủ động tiếp thu kiến thức mới để nâng cao hiệu quả công việc.

© topcv.vn