GUIDE ECOMOBILITÉ

Quelles aides pour accéder à une mobilité propre ?

CCI LYON METROPOLE
SAINT-ETIENNE ROANNE

Sommaire.

Préambule.....2

Rappel du contexte réglementaire.....3

Dispositifs d'aides à l'acquisition de véhicules
à faibles émissions.....5

Les aides locales.....5

Les aides de l'Etat.....7

Dispositifs supplémentaires.....9

Financements.....12

Récapitulatif des dispositifs.....13

Préambule.

Dans un contexte où la mise en place des ZFE (Zones à Faibles Emissions) et l'urgence écologique amènent les entreprises à repenser leur mode de déplacement et/ou de livraison, se pose la question suivante :

«L'écomobilité au sein de mon entreprise : Oui, mais comment ?»

Pour y répondre, la CCI, vous propose ce guide, qui met l'accent sur les dispositifs et financements disponibles pour soutenir votre entreprise dans sa transition vers une mobilité durable.

Le passage à une mobilité plus respectueuse de l'environnement peut représenter un investissement significatif. C'est pourquoi nous avons rassemblé dans ce document une multitude d'informations sur les différentes subventions, incitations fiscales et programmes de financement auxquels vous pouvez prétendre.

Que vous envisagiez d'acquérir des véhicules électriques, d'installer des bornes de recharge, de développer des solutions de covoiturage ou d'optimiser votre logistique, vous découvrirez des possibilités de financement adaptées à vos besoins spécifiques.

Profitez de ces dispositifs pour innover et transformer votre entreprise, en répondant aux nouveaux enjeux économiques et environnementaux et faire de votre entreprise un modèle d'écomobilité responsable et performante.

Rappel du contexte réglementaire.

Les Zones à Faibles Émissions (ZFE) sont des zones géographiques spécifiques mises en place dans le but de réduire la pollution de l'air et d'améliorer la qualité de l'air dans les villes. Ces zones restreignent l'accès des véhicules les plus polluants, notamment ceux fonctionnant au diesel ou émettant de grandes quantités de particules fines.

La loi sur la transition énergétique pour la croissance verte, adoptée en 2015, a établi un cadre juridique pour la création de ces zones : les collectivités locales ont la compétence de créer ces zones et de définir les critères d'accès en fonction des émissions des véhicules. D'ici 2025 toutes les métropoles de plus de 150 000 habitants devront avoir mis en place une ZFE-m.

La loi LOM (Loi d'Orientation des Mobilités) publiée en décembre 2019, complète ce dispositif et apporte des précisions concernant les parkings d'entreprise. Si vous disposez d'un parking d'entreprise, vous devez désormais aménager des espaces réservés aux bornes de recharge pour les véhicules électriques :

- Pour les bâtiments non résidentiels existants : si le bâtiment possède un parking d'au moins 20 places, vous avez jusqu'au 1er janvier 2025 pour installer 1 point de recharge pour véhicule électrique ou hybride rechargeable, dont le dimensionnement permet l'accessibilité aux personnes à mobilité réduite, puis un point de recharge supplémentaire toutes les 20 places (Exemple : pour un parking de 40 places, 2 points de recharge devront être installés).
- Pour les bâtiments non résidentiels neufs ou en construction et les bâtiments soumis à des rénovations importantes : pour les parkings de plus de 10 places, au moins une place sur 5 doit être prééquipée. Ne sont pas concernées par ces obligations : les petites et moyennes entreprises (PME) ou si le coût des installations de recharge et de raccordement est supérieur à 7 % du coût total de la rénovation.

Pour les vélos :

- Pour les bâtiments existants : si votre entreprise est propriétaire ou locataire unique d'un bâtiment à usage de bureau dont la capacité de stationnement automobile est supérieure ou égale à 20 places, vous avez l'obligation de réserver un espace sécurisé pour les vélos.
- Pour les bâtiments neufs : vous devez installer un espace sécurisé pour les vélos si l'entreprise dispose d'un parc de stationnement automobile pour les employés, indépendamment du nombre de places.

https://www.ecologie.gouv.fr/bornes-electriques-developpement-des-infrastructures-recharge

Les ZFE-m en France.

https://www.ecologie.gouv.fr/zones-faibles-emissions-zfe

Dispositifs d'aides à l'acquisition de véhicules à faibles émissions.

Les aides locales

Aides à l'achat de véhicules pour la ZFE de Saint-Etienne Métropole (Fonds « air véhicules»)

Financé à 80 % par l'ADEME et 20 % par Saint-Étienne Métropole, ce fonds permet aux PME, TPE, micro-entreprises et associations du territoire de bénéficier d'une aide au renouvellement de leur flotte de véhicules.

Le principe est simple : Saint-Étienne Métropole octroie une subvention aux entreprises qui décident de remplacer leurs véhicules classés Crit'air 3, 4, 5 ou non classés, par des véhicules électriques ou gaz (Crit'air 0 ou 1).

Cette aide peut aller jusqu'à 25 000 € par véhicule, elle est cumulable avec le bonus écologique et la prime à la conversion de l'État. Elle ne concerne pas les véhicules ayant la vignette Crit'air 0, 1 ou 2.

https://www.saint-etienne-metropole.fr/aide_vehicules_plan_air

Acquérir un véhicule électrique à hydrogène (échéance 31/12/2024 région AURA).

Cette aide s'adresse aux entreprises de toutes tailles, indépendants et professions libérales inclus.

Les bénéficiaires de l'aide s'engagent à garder le(s) véhicule(s) un minimum de quatre ans et à rouler un minimum de 15 000 km par an.

En contrepartie de ces aides à l'acquisition de véhicules hydrogène, les bénéficiaires doivent s'engager pendant 4 ans en s'avitaillant dans les stations hydrogène situées sur le territoire de la région Auvergne-Rhône-Alpes.

Chaque véhicule est rattaché à une station de distribution Hydrogène lui garantissant un volume d'avitaillement cohérent avec l'objectif de rentabilité économique de l'exploitant de ladite station ; dans ce cas précis le bénéficiaire devra signer un contrat d'avitaillement avec la société en charge de l'exploitation de la station.

Dans tous les cas, il est rappelé que les demandes d'aide devront parvenir antérieurement à toute commande de véhicules, sans quoi l'aide ne pourra pas être attribuée.

https://www.auvergnerhonealpes.fr/aides/acquerir-un-vehicule-hydrogene#:~:text=D%C3%A9poser%20une%20demande,voir%20liste%20ci%2Ddessous

Aides aux usages innovants du vélo à Saint-Etienne Métropole (AMI vélo)

Cet appel à manifestation d'intérêt, sur candidature, permet aux TPE, PME et associations du territoire de bénéficier d'une aide pour l'acquisition d'un vélo innovant pour remplacer un véhicule (vélo-cargo, longtail, remorques électriques…) ainsi que l'animation pour inciter à la pratique du vélo.

https://www.semlemag.fr/deja-demain/la-metropole-finance-des-projets-dusages-innovants-du-velo/

Les aides de l'Etat

Le bonus écologique

Une entreprise, en tant que personne morale, peut bénéficier jusqu'à 3 000 € de réduction sur l'achat d'un véhicule utilitaire électrique (VUL) dans la limite de 40% du prix d'achat TTC.

L'achat d'un vélo-cargo, à assistance électrique ou non, ou d'une remorque électrique est également éligible au bonus d'un montant maximum de 1000€.

Tous les professionnels qui souhaitent renouveler leur flotte en faveur de véhicules peu polluants sont éligibles à la prime à la conversion, cumulable avec le bonus écologique territoriale.

https://www.primealaconversion.gouv.fr/dboneco/accueil/

La prime à la conversion

Tous les professionnels qui souhaitent renouveler leur flotte en faveur de véhicules peu polluants sont éligibles à la prime à la conversion, cumulable avec le bonus écologique. Il s'agit d'une aide à l'achat ou à la location d'un véhicule électrique ou hybride rechargeable neuf ou d'occasion, en échange de la mise au rebut d'un véhicule classé Crit'Air 3 ou plus ancien.

La prime peut atteindre 1500 € pour l'acquisition d'une voiture particulière (VP) électrique et jusqu'à 8000 € pour un véhicule utilitaire léger (VUL) électrique. Le bénéfice de la prime à la conversion est également ouvert à l'acquisition d'un vélo électrique, jusqu'à 1500€.

Bon à savoir pour nos ZFE : l'Etat verse une surprime ZFE à toute personne résidant ou travaillant dans la ZFE ainsi qu'à toute entreprise disposant d'un établissement dans la ZFE à hauteur de 1000€.

Si la collectivité locale verse une aide financière, la surprime est abondée au même niveau que le montant versé par la collectivité, dans la limite de 2 000 €.

https://www.primealaconversion.gouv.fr/dboneco/accueil/

Déduction fiscale exceptionnelle des amortissements de véhicules lourds utilisant des énergies propres (échéance 31/12/2030)

Les entreprises qui acquièrent un véhicule lourd, peuvent pratiquer une déduction exceptionnelle (dite "suramortissement") sur leur résultat imposable. "La loi Climat" du 22 août 2021 proroge jusqu'au 31 décembre 2030 cette déduction exceptionnelle.

Ce dispositif est cumulable avec le Bonus à l'acquisition de véhicules lourds électriques ou à hydrogène.

https://les-aides.fr/aide/QScv3w/ddfip/deduction-exceptionnelle-vehicules-lourdsutilisant-des-energies-propres.html

Dispositifs supplémentaires.

L'exonération de cotisations sociales sur le forfait mobilités durables.

Les entreprises peuvent bénéficier d'une exonération de cotisations sociales sur les remboursements de forfait mobilité durable dans la limite de 700 € par an et par salarié. Le salarié est exonéré d'impôt sur le revenu dans la même limite. Ce montant peut aller jusqu'à 800€ par an et par salarié lorsqu'il est cumulé avec un abonnement de transport en commun.

Conditions d'application :

Pour favoriser les transports dits « à mobilité douce », les employeurs ont la possibilité de prendre en charge les frais de trajets des salariés qui se rendent au travail en utilisant les modes de déplacement suivants :

- Le vélo, avec ou sans assistance électrique ;
- Le covoiturage en tant que conducteur ou passager ;
- Les transports publics de personnes (à l'exception des frais d'abonnement concernés par la prise en charge obligatoire des frais de transports publics
- Les autres services de mobilité partagée ;
- Le cyclomoteur (véhicule de catégorie L1e ou L2e), la motocyclette (véhicule de catégorie L3e ou L4e) et l'engin de déplacement personnel (engin de déplacement personnel motorisé ou non motorisé) en location ou en libre-service ;
- A partir du 1er janvier 2022, l'engin de déplacement personnel (engin de déplacement personnel motorisé ou non motorisé) dont le salarié est propriétaire.

https://www.urssaf.fr/portail/home/employeur/calculer-les-cotisations/les-elements-aprendre-en-compte/les-frais-professionnels/les-frais-de-transport/trajet-domicilelieude-travail/prise-en-charge-facultative-des/forfait-mobilites-durables.html

Le label employeur pro-vélo

Le label Employeur Pro-Vélo récompense les employeurs (privés, publics et associatifs) engagés dans la promotion de la mobilité à vélo. En mettant en place des mesures favorables, ils encouragent leurs employés à utiliser ce mode de transport écologique et sain pour les trajets domicile-travail et professionnels.

Le programme Objectif Employeur Pro-Vélo (OEPV) accompagne les employeurs dans l'obtention de ce label. (soutien financier, mise en œuvre d'actions répondant à un cahier des charges élaboré par la FUB et l'ADEME)

Il existe trois niveaux de labellisation : bronze, argent et or qui correspondent au niveau d'engagement de l'employeur et sont attribués en fonction de critères obligatoires et de points obtenus grâce à des actions complémentaires.

La labellisation Employeur Pro-Vélo est un atout pour votre organisation. Elle améliore votre marque employeur, renforce le bien-être de votre personnel, réduit les émissions de CO2, soutient votre Plan de Mobilité, et récompense vos équipes. Elle vous intègre dans une communauté engagée, fidélise vos employés, distingue votre entreprise dans les appels d'offres, optimise les coûts de déplacement, et renforce l'esprit d'équipe et la culture d'entreprise.

Les critères d'éligibilité sont :

- La nomination d'une personne référente vélo sur le site,
- Un diagnostic et un plan d'actions pour le développement d'une stratégie mobilité vélo,
- Des communications sur la mobilité vélo à destination du personnel avec 2 thèmes obligatoires : les bienfaits du vélotaf et des aspects liés à la sécurité des déplacements à vélo,
- L'intervention régulière d'un organisme prestataire pour entretenir ou réparer les vélos,
- La formation à la conduite sécurisée du vélo, réalisée par un prestataire externe,
- L'analyse des risques et des accidents,
- La présence d'un espace de stationnement.

Des cofinancements de 40 % à 60 % sont disponibles pour les actions pro-vélo via des prestations listées dans le catalogue. Un audit gratuit à la fin du programme déterminera votre niveau de labellisation.

https://employeurprovelo.fr/le-label/le-label-employeur-pro-velo/

Le crédit mobilité

Le Crédit Mobilité est une enveloppe budgétaire équivalente à la différence de coût entre la voiture de fonction et l'alternative choisie par l'entreprise et/ou le salarié. Cette cagnotte compense le renoncement à la voiture de fonction et couvre tous les déplacements professionnels et personnels du salarié. Chaque année, le salarié peut recevoir entre 3 000 et 10 000 € pour sa mobilité, selon le prix de la voiture de fonction et sa renonciation.

https://creditmobilite.fr/

Réduction d'impôt sur les sociétés de 25% pour mise à disposition d’une flotte de vélos

Les entreprises soumises à l'impôt sur les sociétés (IS) peuvent bénéficier d'une réduction d'impôt liée aux frais générés par la mise à la disposition gratuite de leurs salariés d'une flotte de vélos. Cela ne peut s'appliquer que si la flotte de vélos est utilisée pour les déplacements des salariés entre leur domicile et le lieu de travail, et dans la limite de 25 % du prix d'achat ou de location de cette flotte de vélos.

https://entreprendre.service-public.fr/vosdroits/F38051#:~:text=Ce%20prix%20d'achat%20ou,25%20%25%20%3D%20100%20%E2%82%AC).

Prototypes de l'eXtrême Défi (échéance 21/06/2024)

Cet appel à projets s'adresse aux entrepreneurs, entreprises, bureaux d'étude, start-ups, organismes de recherche, chercheurs, étudiants, associations, et acteurs des secteurs du transport, de l'automobile, du cycle, de l'énergie et de l'économie circulaire.

Les projets doivent porter sur la réalisation de un à trois prototypes de véhicules intermédiaires répondant aux critères du cahier des charges de l'eXtrême Défi (XD) : simplicité, éco-conception, réparabilité, efficience énergétique, et économie d'achat, de maintenance et d'usage. Les projets doivent viser des niveaux de maturité technologique (TRL) de 5 à 6. Pour des projets avec des TRL plus élevés, il est possible de candidater à l'AAP Industries des Véhicules Intermédiaires.

https://agirpourlatransition.ademe.fr/entreprises/aides-financieres/20240229/prototypes-lextreme-defi?cible=79

Toutes les aides regroupées sur un seul site, vous trouverez ci-dessous le lien pour les aides recensées par France mobilité :

Financements.

Prêt vert ADEME-BPI France :

Ce prêt a pour objectif d'encourager les TPE et les PME à engager des projets de transition écologique et énergétique. De 10 000 € à 1 000 000 €, il est systématiquement associé à un cofinancement de même montant et est octroyé sans garantie sur les actifs de l'entreprises ni sur le patrimoine du dirigeant, avec un taux bonifié.

https://www.bpifrance.fr/catalogue-offres/transition-ecologique-et-energetique/pret-vert-ademe

Prêt économies d'énergie :

Ce prêt permet de cofinancer les équipements éligibles aux certificats d'économies d'énergie des secteurs « bâtiment tertiaire » et « industrie », ainsi que les prestations, matériels et travaux liés.

https://www.bpifrance.fr/catalogue-offres/transition-ecologique-et-energetique/pret-economies-denergie-pee

Prêt action climat :

Ce prêt permet de financer les projets de transition écologique et énergétique portés par des TPE et PME de moins de 50 salariés.

https://www.bpifrance.fr/catalogue-offres/transition-ecologique-et-energetique/pret-action-climat

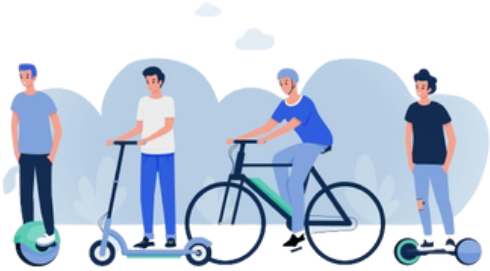

Récapitulatif des dispositifs.

Dispositifs	Structures éligibles	Montant
Aides de l'Etat		
La prime à la conversion	Ouvert aux personnes physiques majeures ou aux personnes morales domiciliées en France	1500€ (pour un VP) jusqu'à 8000€ (pour un VUL) et il existe une surprime d'un maximum de 3000€
Le bonus écologique	Toutes les entreprises	Jusqu'à 3 000 € de réduction sur l'achat d'un véhicule utilitaire électrique
Déduction fiscale exceptionnelle des amortissements de véhicules lourds utilisant des énergies propres	Les entreprises soumises à l'Impôt sur les Sociétés ou à l'Impôt sur le Revenu	Les déductions vont de 20% à 60% en fonction du véhicule.
Aides locales		
Acquérir un véhicule électrique ou à hydrogène	Toutes les entreprises et associations du territoire	De 14 800 € à 37 400 €
Aides achat véhicules pour la ZFE de Saint-Etienne Métropole	TPE, PME, micro-entreprises et associations du territoire	Jusqu'à 25 000 € par véhicule
Autres		
Le crédit mobilité	Tous les salariés qui disposent d'un véhicule de fonction en France	Entre 3000 et 10 000€
Réduction d'impôt sur les sociétés pour mise à disposition d'une flotte de vélos	Les entreprises soumises à l'impôt sur les sociétés (IS)	Dans la limite de 25 % du prix d'achat ou de location de cette flotte de vélos
Forfait Mobilités Durables : exonération de cotisations sociales	Toutes les entreprises	Limite à 800€ par an et par salarié bénéficiant de la prise en compte à 50% de l'abonnement transports en commun
Prototypes de l'extrême Défi	Ouvert à tout type de structures	De 30K€ à 60k€ en fonction de la vitesse
Obtenir le label pro-vélo.	Toutes les entreprises	De 4 000 € à 10 000 €
Financements		
Prêt vert ADEME BPI FRANCE	TPE et PME	De 10 000€ à 1M€
Prêt économie d'énergie	Entreprises du bâtiment tertiaire et industrie	
Prêt action climat	TPE et PME (-50 salariés)	

Contacts utiles.

CCI Lyon Métropole Saint-Etienne Roanne :

Conseil et accompagnement en performance durale et RSE.
Site web : https://www.lyon-metropole.cci.fr/

Cassandre ROBINEAU
Conseil Mobilité durable
04 72 40 59 17
c.robineau@lyon-metropole.cci.fr

Denis Chazallet
Référent environnement,
développement durable
04 77 43 04 22
d.chazallet@lyon-metropole.cci.fr

Saint-Etienne Métropole :

Pour les dispositifs d'aides de Saint-Etienne Métropole.
Site web : fonds-air-véhicules@saint-etienne-metropole.fr

Besoin d'un conseil pour bénéficier des aides de la Métropole ?
Contactez EDEL42.

EDEL42

Mise en œuvre d'un plan de mobilité en entreprise (diagnostics, analyses et plans d'actions)
Site web : https://www.edel42.org/

Cassandre JOLY
Chargée de mission mobilité
04 77 41 41 94
cassandre.joly@edel42.org

Thibaut VALLAT-SANCHEZ
Chargé de mission Mobilité
04 77 41 41 18
thibaut.vallat@edel42.org

Le Pôle Éco-conception :

Le Pôle Éco-conception Performance du Cycle de vie est le centre français d'expertise, de compétences et connaissances sur l'éco-conception. Créée en 2008, cette association d'entreprises a pour vocation de garantir des produits, services, systèmes et organisations plus respectueux de l'environnement dans le but de soutenir le développement de modes de consommation et de production durables.
Site web: www.eco-conception.fr

Maya MIKAIEL
Chargée de mission en éco-conception
07 49 46 83 47
maya.mikaiel@eco-conception.fr