รายได้-รายจ่ายอุทยานแห่งชาติในประเทศไทย

รายได้-รายจ่ายของอุทยานฯ ปีพ.ศ. 2561-2566

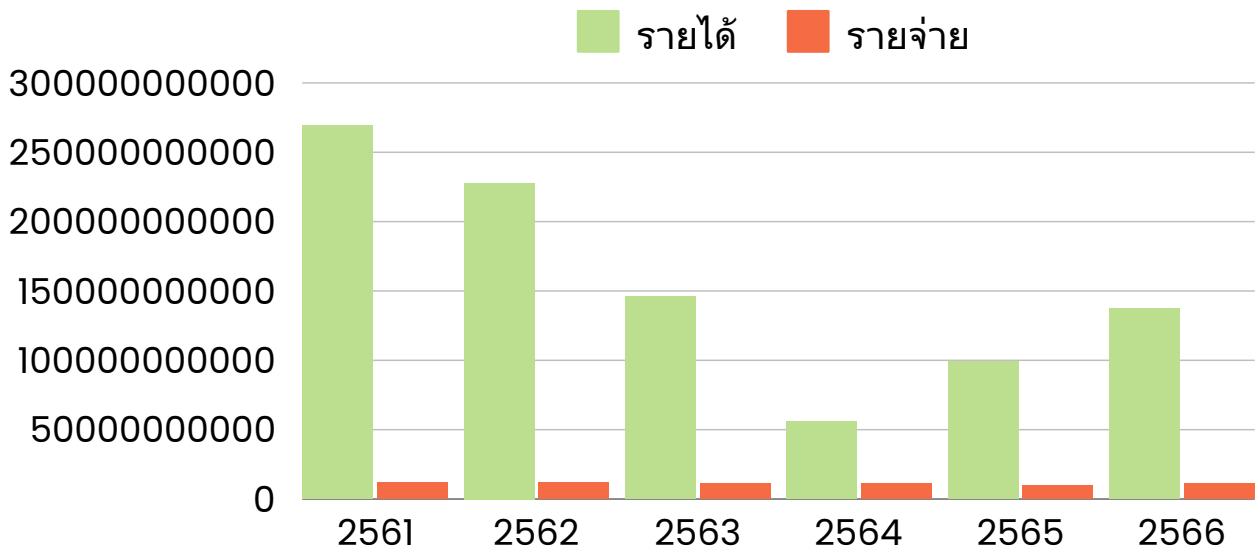

จะเห็นว่า รายได้เริ่มลดลงตั้งแต่ช่วงปี 2562-2564 เนื่องจาก การระบาดของโรคโควิด-19 ทำให้มีการปิดประเทศ รายได้ของอุทยานฯ จึงลดลง และรายได้เริ่มเพิ่มขึ้นในปี 2565 ที่มีการฟื้นตัวจากสถานการณ์การระบาดของโควิด ทำให้มีนักท่องเที่ยวเข้ามาเพิ่มขึ้น

Top 3 รายได้จำแนกตามประเภทสถานที่ท่องเที่ยว

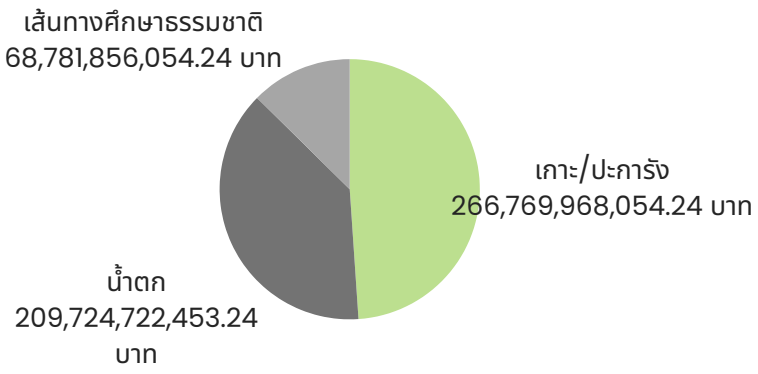

สถานที่ประเภทที่มีรายได้มากที่สุด คือ เกาะ/ปะการัง

รายจ่ายแบ่งตามหมวดหมู่

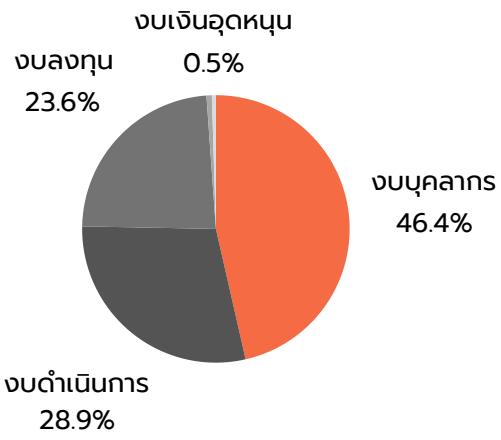

รายจ่ายที่มากที่สุด มาจาก งบบุคลากร คิดเป็น 46.4% จากรายจ่ายทั้งหมด

สัดส่วนรายได้ตามภูมิภาค

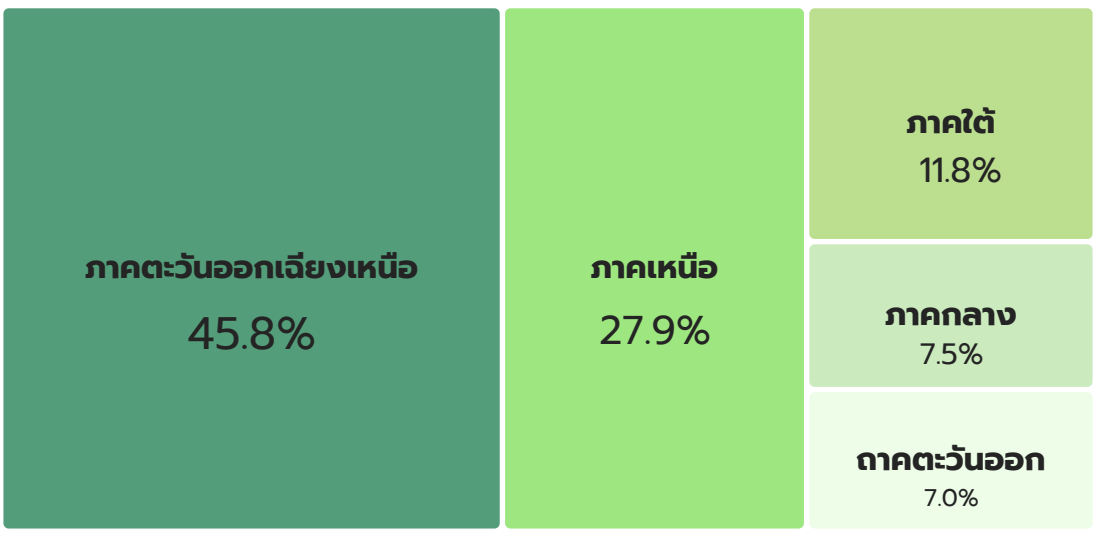

อุทยานฯ ในภาคตะวันออกเฉียงเหนือทำรายได้มากที่สุด คิดเป็น 45.8% ของรายได้ทั้งหมด และ อุทยานฯ ในภาคตะวันออกทำรายได้น้อยที่สุด คิดเป็น 7.0% ของรายได้ทั้งหมด

Top 3 รายได้จากนักท่องเที่ยวต่างชาติ

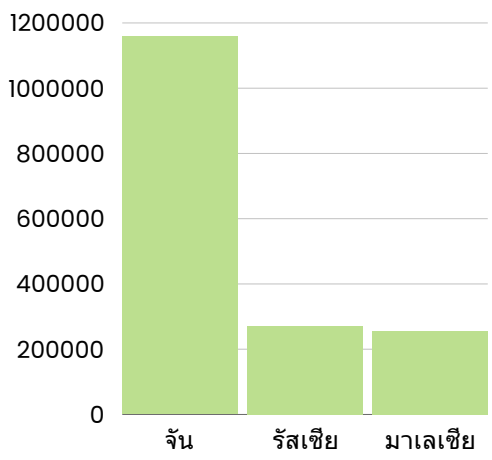

รายได้โดยส่วนใหญ่มาจากนักท่องเที่ยวชาวจีน รองลงมาคือ รัสเซียและมาเลเซรยตามลำดับ

รู้หรือไม่

แนวความคิดในการจัดตั้งอุทยานแห่งชาติได้ริเริ่มขึ้นภายหลังสงครามโลกครั้งที่สอง ทั้งนี้เนื่องมาจากอัตราการเพิ่มขึ้นของประชากรเป็นไปอย่างรวดเร็ว ทำให้ความต้องการพื้นที่เพื่อการเพาะปลูกเพิ่มขึ้นเป็นเงาตามตัว ผลที่ตามมาคือการหักล้างถางพงเปลี่ยนสภาพป่าเป็นไร่นา ประกอบกับความเจริญทางด้านวัตถุและเทคโนโลยี มีการใช้อาวุธที่ทันสมัยล่าสัตว์อย่างล้างผลาญ ทำให้สัตว์ป่าลดจำนวนลงอย่างรวดเร็ว สัตว์ป่าบางชนิดสูญพันธุ์ไปเลยก็มี จนในที่สุดรัฐบาลได้ตระหนักถึงความสำคัญของการคุ้มครองรักษาทรัพยากรธรรมชาติโดยเฉพาะด้านป่าไม้และสัตว์ป่า จึงดำริให้มีการจัดตั้งสวนรุกขชาติ วนอุทยาน และอุทยานแห่งชาติ โดยกำหนดให้ป่าภูกระดึง จังหวัดเลย เป็นวนอุทยานแห่งแรก ในปี พ.ศ. 2486 แต่ด้วยเป็นช่วงสงครามโลก การดำเนินงานเพื่อประกาศจัดตั้งอุทยานแห่งชาติจึงมีอุปสรรคและต้องระงับไปจนกระทั่งในปี พ.ศ. 2502 ฯลฯ จอมพลสฤษดิ์ ธนะรัชต์ เป็นนายกรัฐมนตรี ได้สั่งการให้กระทรวงเกษตรและกระทรวงมหาดไทยร่วมกันพิจารณากำหนดพื้นที่ป่าเพื่อจัดตั้งอุทยานแห่งชาติขึ้น

ที่มา : https://portal.dnp.go.th/Content/nationalpark?contentId=1169

นักท่องเที่ยวในอุทยานแห่งชาติของไทย

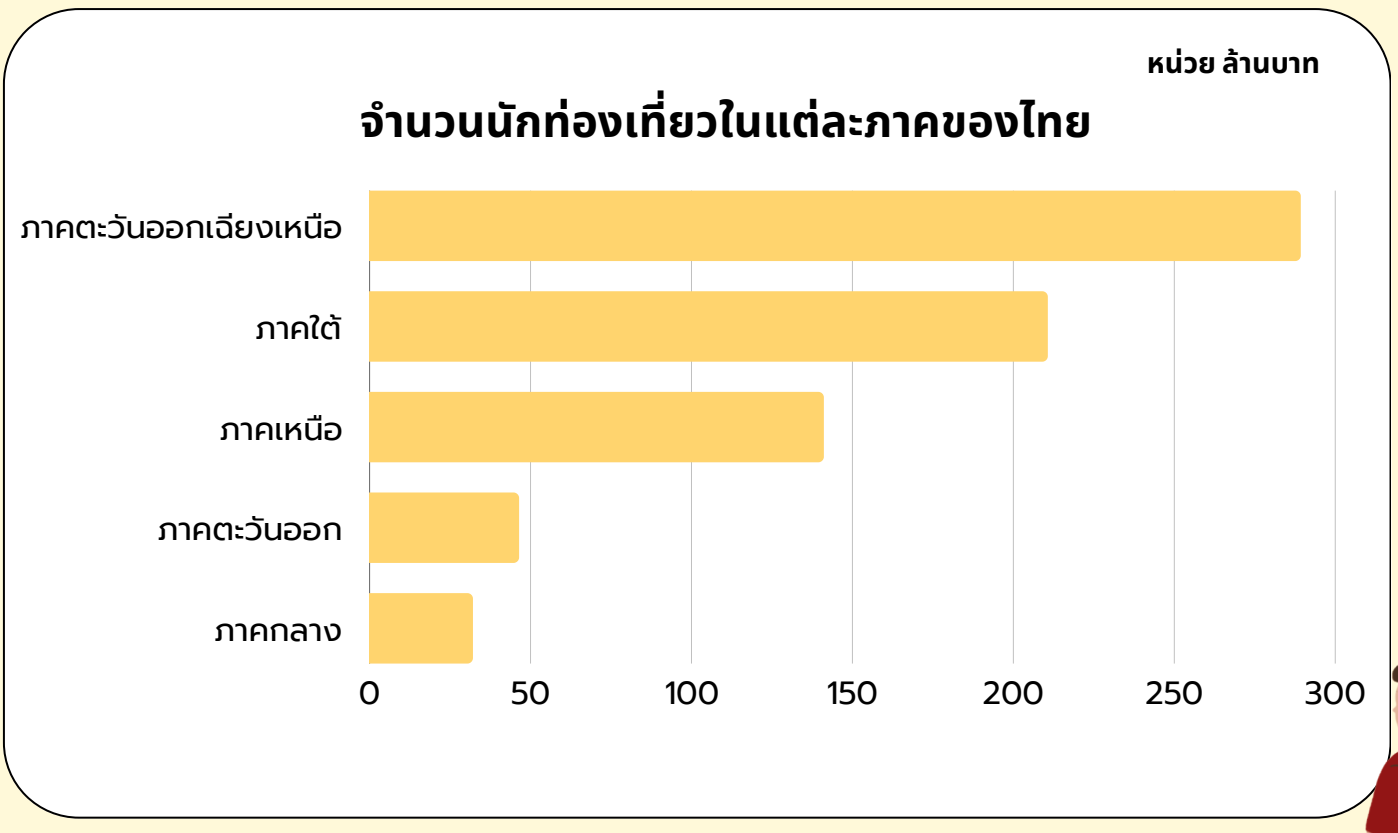

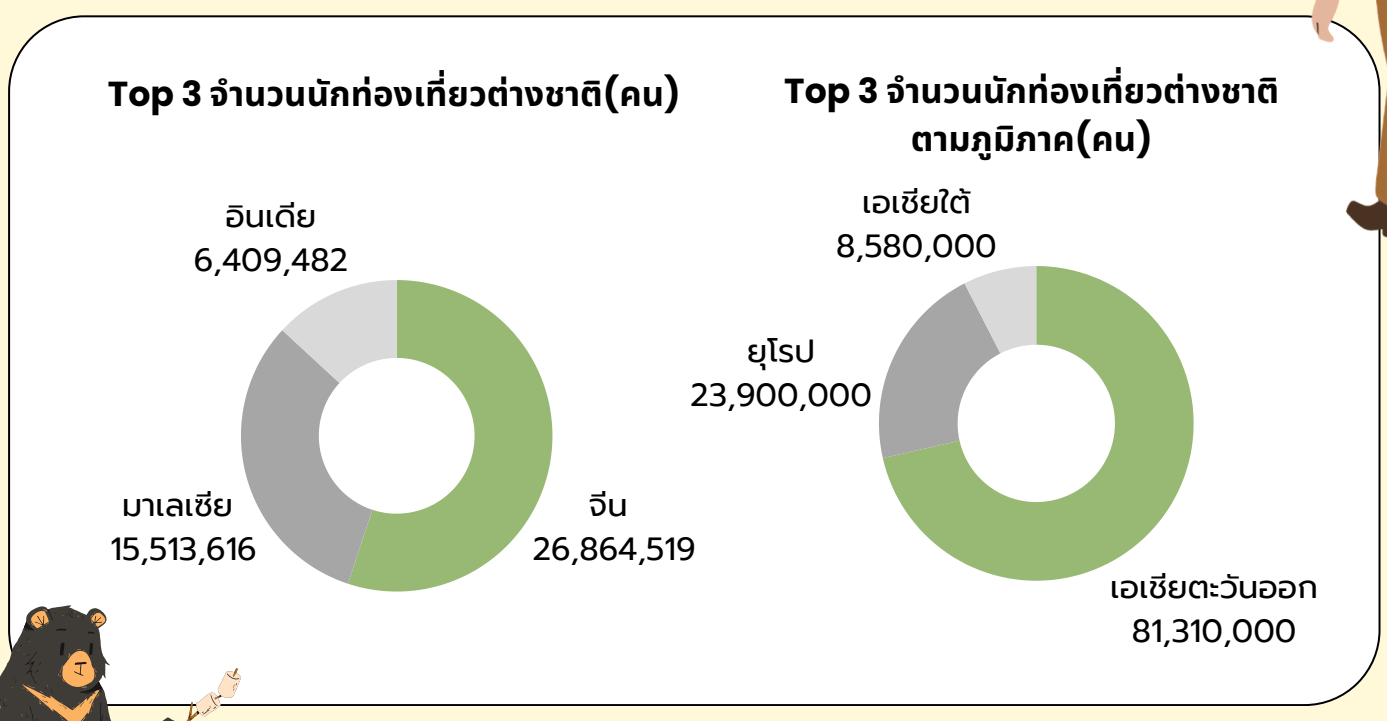

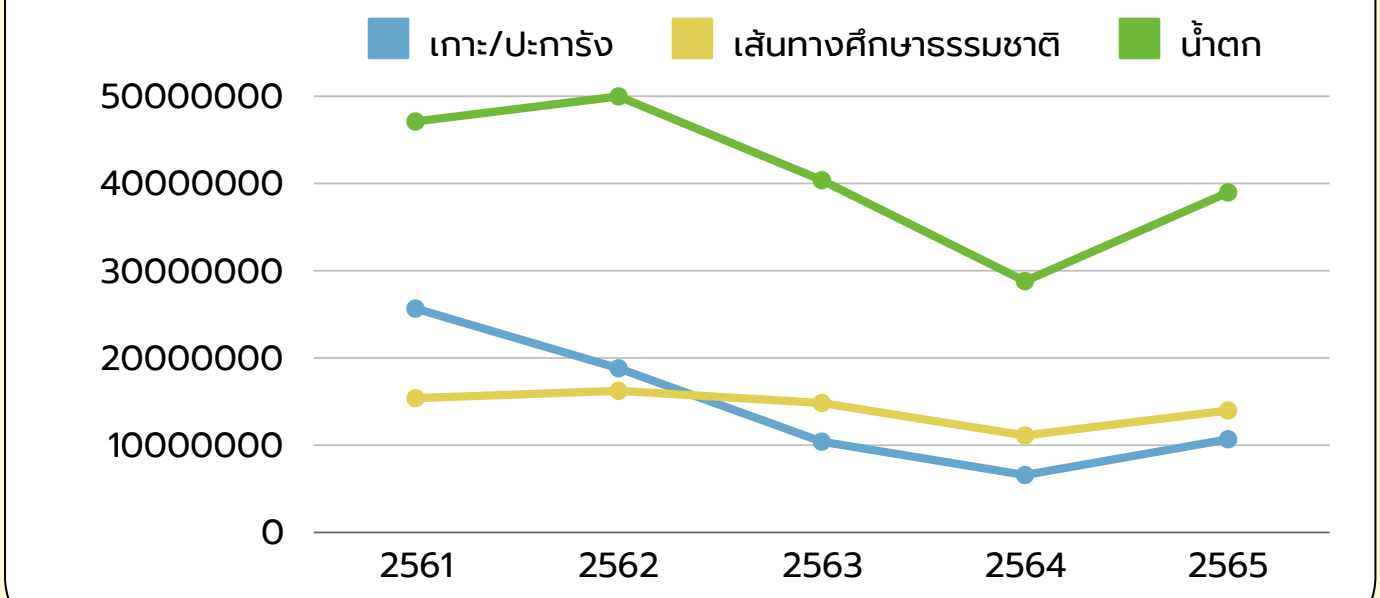

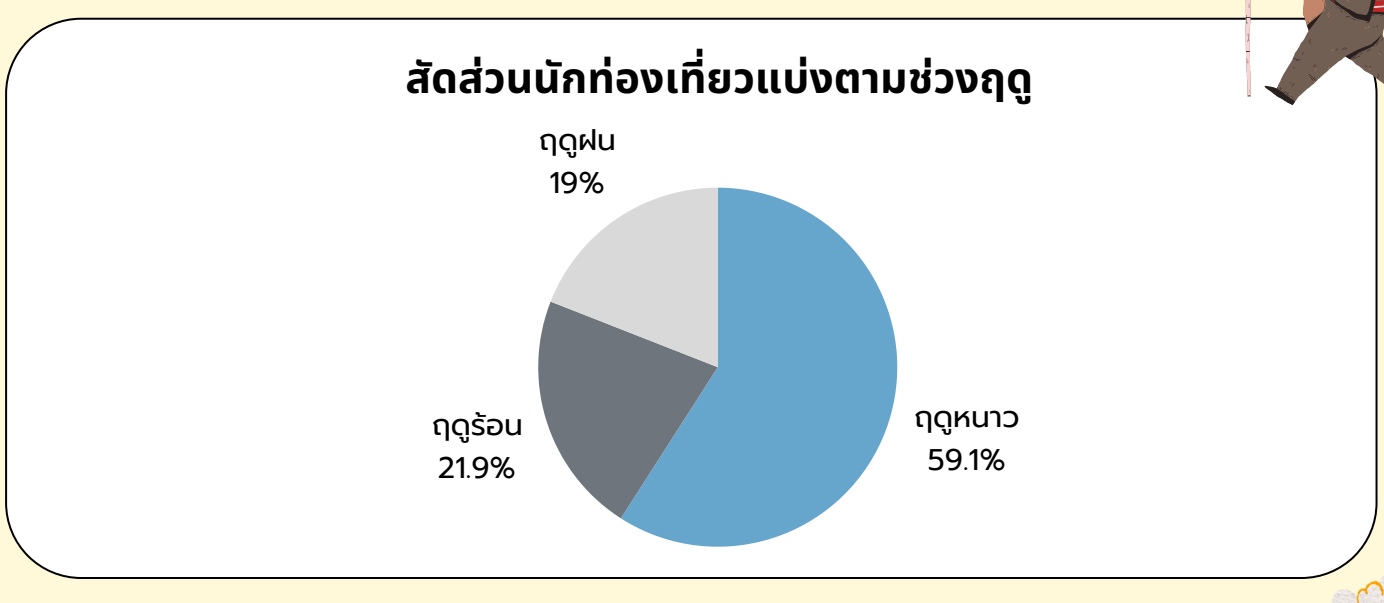

ปฏิทิน🌴เที่ยวทะเลไทย เที่ยวเดือนไหน ไม่เจอฝน☂️

ช่วงมรสุม

ช่วงปลอดภัย

ทะเลฝั่งอันดามัน

สตูล กระบี่ พังงา ตรัง ระนอง ภูเก็ต หมู่เกาะสุรินทร์ หมู่เกาะสิมิลัน
เกาะพีพี หมู่เกาะตะรุเตา เกาหลีเป๊ะ เกาะพยาม เกาะไข่ เกาะรอก เกาะเฮ

ม.ค. ก.พ. มี.ค. เม.ย. พ.ค. มิ.ย. ก.ค. ส.ค. ก.ย. ต.ค. พ.ย. ธ.ค.

ทะเลอ่าวไทย

นครศรีธรรมราช ชุมพร สุราษฎร์ธานี พัทลุง สงขลา
เกาะเต่า เกาะนางยวน เกาะสมุย หมู่เกาะอ่างทอง

ม.ค. ก.พ. มี.ค. เม.ย. พ.ค. มิ.ย. ก.ค. ส.ค. ก.ย. ต.ค. พ.ย. ธ.ค.

ทะเลตะวันออก

ชลบุรี ระยอง จันทบุรี ตราด พัทยา สัตหีบ
เกาะแสมสาร เกาะล้าน เกาะเสม็ด เกาะช้าง เกาะกูด เกาะหมาก

ม.ค. ก.พ. มี.ค. เม.ย. พ.ค. มิ.ย. ก.ค. ส.ค. ก.ย. ต.ค. พ.ย. ธ.ค.

ทะเลตะวันตก

เพชรบุรี ประจวบคีรีขันธ์ ชะอำ หัวหิน ปราณบุรี
หาดเจ้าสำราญ อ่าวมะนาว
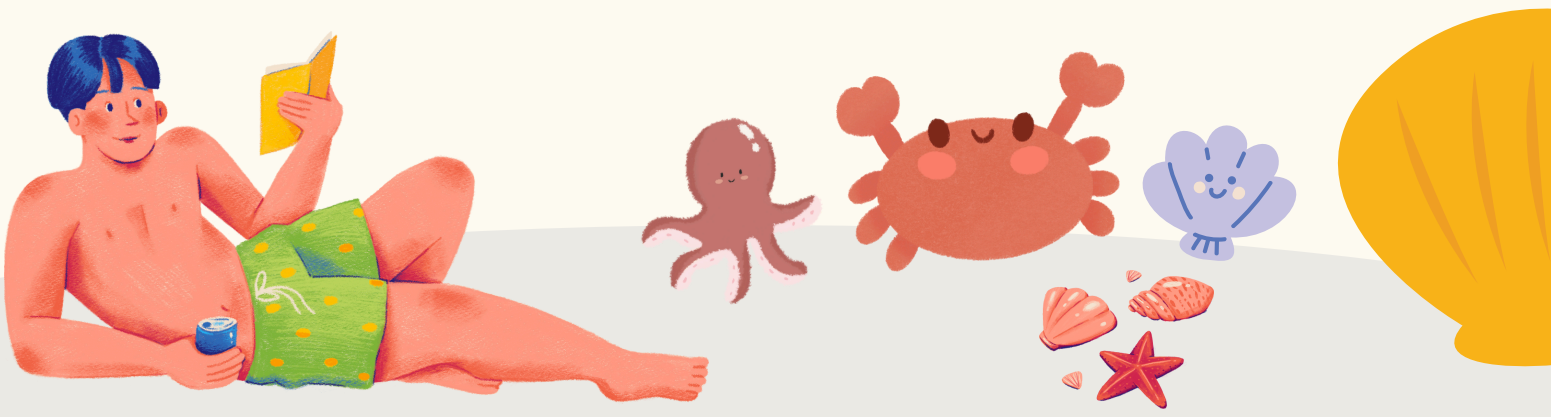
ม.ค. ก.พ. มี.ค. เม.ย. พ.ค. มิ.ย. ก.ค. ส.ค. ก.ย. ต.ค. พ.ย. ธ.ค.