TITLE OF THE PAPER IN ENGLISH. BE CONCISE, SPECIFIC AND RELEVANT. CAPITAL, BOLD, TIMES NEW ROMAN, SIZE 12

Full name of author 1*[1], Full name of author 2[1], Full name of author 3[2]

[1] *Affiliation for author 1*

[2] *Affiliation for author 2*

ARTICLE INFO

Received: 26/10/2023
Revised: 27/10/2023
Published: 28/10/2023

KEYWORDS

Keyword 1
Keyword 2
Keyword 3
Keyword 4
Keyword 5

ABSTRACT

Trình bày tóm tắt bằng tiếng Anh. Nội dung khớp với tóm tắt tiếng Việt.

TÊN BÀI BÁO BẰNG TIẾNG VIỆT. CẦN NGẮN GỌN, CHÍNH XÁC VÀ RIÊNG BIỆT. FONT TIME NEW ROMAN CỠ 12, IN ĐẬM

Tên tác giả 1*[1], Tên tác giả 2[1], Tên tác giả 3[2]

[1] *Đơn vị công tác của tác giả 1, 2, 4*

[2] *Đơn vị công tác của tác giả 2*

THÔNG TIN BÀI BÁO

Ngày nhận bài: 26/10/2023
Ngày hoàn thiện: 27/10/2023
Ngày đăng: 28/10/2023

TỪ KHÓA

Từ khoá 1
Từ khoá 2
Từ khoá 3
Từ khoá 4
Từ khoá 5

TÓM TẮT

Phần tóm tắt trình bày thành một đoạn văn, độ dài nằm trong khoảng 150-200 từ, không viết tắt, không chèn chú thích và tham chiếu tài liệu tham khảo (Nếu cần trích dẫn nguồn, ghi tên tác giả và năm ở trong ngoặc đơn). Nội dung tóm tắt cần bao gồm bốn ý sau: 1) Câu hỏi và mục đích của nghiên cứu. 2) Phương pháp nghiên cứu. Cần mô tả cách thức giải quyết vấn đề (phát triển lý thuyết/ phương pháp thu thập, xử lý dữ liệu. . .); 3) Kết quả. Tóm tắt những kết quả chính của nghiên cứu, kể cả những số liệu có thể lấy làm điểm thiết yếu của nghiên cứu. 4) Kết luận. Một hoặc 2 câu văn kết luận và ý nghĩa của kết quả nghiên cứu. Nội dung tóm tắt cần cung cấp thông tin một cách ngắn gọn, nhưng có dữ liệu minh chứng và đi thẳng vào vấn đề.

Lưu ý: hạn chế gõ công thức được định dạng trong tóm tắt, sẽ không hiển thị đúng trên các trang web.

*Corresponding author: abc@xyz.com

1. Giới thiệu

2. s-club convering

2.1. Covering a Graph with Clubs

3. Kết quả và bàn luận

Phần này trình bày các kết quả thu được từ nghiên cứu. Có thể sử dụng hình ảnh, bảng biểu minh họa kết quả, hỗ trợ cho phần bàn luận. Nhấn mạnh các đóng góp mới của nghiên cứu so với các nghiên cứu tương tự đã công bố.

Nếu cần thiết, có thể chia nội dung một phần của bài báo thành nhiều phần nhỏ. Khi này, có thể cung thông tin giới thiệu nội dung các phần nhỏ giữa tiêu đề của phần chính với tiêu đề của phần nhỏ đầu tiên.

Tiêu đề các phần nhỏ (Tiêu đề cấp 2) thống nhất dùng chữ in nghiêng đậm, cỡ 11 như dưới đây.

3.1. Chữ viết tắt

Những thuật ngữ dài, được sử dụng nhiều lần có thể sử dụng chữ viết tắt. Thuật ngữ này cần được hiển thị đầy đủ ở lần đầu tiên xuất hiện trong bài viết, kèm theo ký hiệu viết tắt đặt trong ngoặc đơn. Ví dụ: "Các định hướng phát triển khoa học công nghệ (KHCN) đã đóng vai trò...".

3.2. Các lưu ý định dạng và trình bày

3.2.1 Đơn vị đo và số liệu

Thống nhất dùng đơn vị đo theo hệ SI cho các số liệu trong bài báo. Định dạng in nghiêng cho ký hiệu các đại lượng tính toán. Số thập phân trình bày trong bài báo tiếng Việt để dấu ","; trong bài báo tiếng Anh để dấu "."

3.2.2 Công thức toán

Các công thức tính toán được đánh số thứ tự, đặt trong ngoặc đơn phía lề phải như minh họa bằng các công thức (1) và (2) dưới đây. Lưu ý là các ký hiệu hàm, biến được in nghiêng; ký hiệu ma trận, véc tơ được in đậm.

$$U_m(0, f) \geq u \geq \varphi + U_m(0, f) \tag{1}$$

$$U_m(0, f) - \alpha > c\varphi \tag{2}$$

3.2.3 Hình ảnh, bảng biểu

Các hình ảnh (đồ thị, sơ đồ, ảnh chụp...), bảng biểu nhất thiết phải có số hiệu và tiêu đề. Số hiệu đánh theo thứ tự tăng dần của bài báo, ví dụ Hình 1, Hình 2; bảng 1, bảng 2... Số hiệu hình vẽ, bảng biểu phải được tham chiếu (giới thiệu, bình luận) trong văn bản. Khi biên tập, để phù hợp với format của trang báo, Tòa soạn có thể di chuyển vị trí của bảng biểu, hình vẽ lên đầu trang hoặc xuống cuối trang; Do đó, đề nghị tác giả không sử dụng cách giới thiệu tương tự như: "... được minh họa trong hình sau:", hay "Số liệu thống kê như trong bảng sau:". Cần tham chiếu đến số hiệu của hình, bảng, chẳng hạn như "... được minh họa trong Hình 1", hay "Số liệu thống kê như trong bảng 2".

Số liệu trong bảng phải chính xác, hình ảnh rõ nét. Độ rộng của bảng và hình vẽ bằng độ rộng của cột, hoặc của trang giấy theo khổ dọc. Nếu bảng và hình vẽ quá lớn có thể trình bày theo trang ngang (Landscape).

Cố gắng sắp xếp để hình ảnh, bảng biểu ở vị trí gần với nội dung văn bản có tham chiếu đến hình ảnh, bảng biểu.

Nếu một hình bao gồm nhiều hình nhỏ, ký hiệu các hình nhỏ bằng các chữ cái a), b), v.v... và giải thích nội dung các phần nhỏ ngay trong tiêu đề của hình.

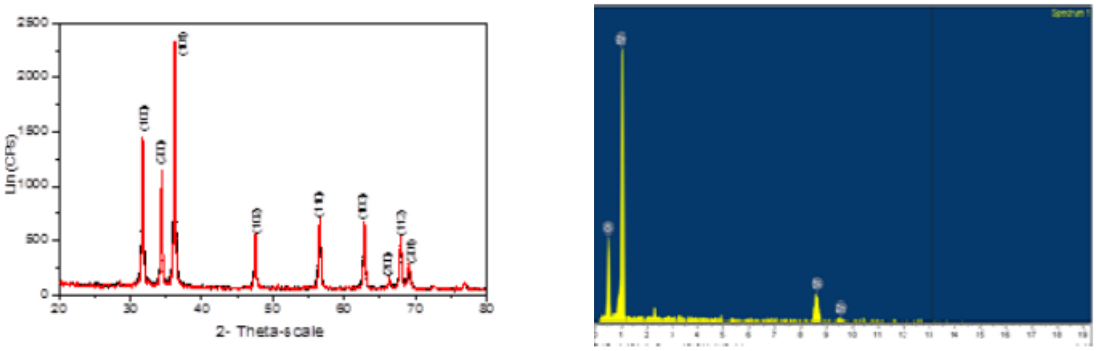

a) *b)*

Hình 1: *(a) Giản đồ XRD của nano ZnO tổng hợp: (b) Phổ EDS của vật liệu nano ZnO*

Số hiệu và tiêu đề của hình để bên dưới hình. Số hiệu và tiêu đề của bảng nằm bên trên bảng. Chèn một dòng trắng vào bên trên hình và dưới tiêu đề của hình để ngăn cách với các phần văn bản phía trước và sau mỗi hình.

Hình 1 minh họa mẫu định dạng tiêu đề của một hình được chèn trong bài báo. Định dạng các thành phần của bảng biểu được minh họa như trong Bảng 1.

Bảng 1: *Phân tích hàm lượng các nguyên tố trong lá chè (mg/kg)*

Mẫu	Mn	Al	Fe	Zn	Cu	Ba	Sr
MC1	741.92	260.22	61.88	31.85	13.64	13.04	14.95
MC2	1179.39	282.44	85.14	33.58	16.39	4.36	7.19
MC3	1239.37	273.67	86.6	34.69	15.23	11.97	8.4
MC4	923.03	281.94	81.48	31.28	15.58	6.1	7.61
MC5	918.55	201.7	67.41	39.79	14.62	7.04	9.14
MC6	613.33	189.2	65.76	27.67	14.55	12.12	10.56
Trung bình	**762.25**	**324**	**74.95**	**30.33**	**14.38**	**15.02**	**11.92**

Lưu ý: Các thành phần của bảng biểu phải ở dạng văn bản chỉnh sửa được, không để dưới dạng ảnh chụp màn hình.

4. Kết luận

Lời cám ơn

Tài liệu tham khảo

Danh mục tài liệu tham khảo chỉ liệt kê những tài liệu được trích dẫn trong bài báo. Ngược lại, tài liệu nào được tham chiếu trong bài cũng phải liệt lê trong danh sách tài liệu tham khảo. Yêu cầu thực hiện trích dẫn theo định dạng IEEE. Tác giả nên sử dụng các phần mềm quản lý tài liệu tham khảo chuyên dụng (như Endnote; Zotero; Biblioscape;...), hoặc sử dụng chức năng Insert Citation trong Microsoft Word để tự động hóa việc trích dẫn và định dạng danh mục tài liệu tham khảo một cách tự động, chính xác theo đúng chuẩn quốc tế.

Một số lưu ý quan trọng như sau:

Trong bài báo, tham chiếu đến tài liệu trích dẫn bằng cách sử dụng dấu []. Dấu này cần được đặt trước dấu ngắt câu. Ví dụ: [?], [? ? ?] hoặc [1, 3]. Khi cần tham chiếu đến số trang của tài liệu, sử dụng ký hiệu p. hoặc pp., theo sau là số trang; ví dụ [5] (p. 10). or [6] (pp. 101–105). Tài liệu tham khảo để cuối bài viết, chỉ sử dụng tiếng Anh. Lưu ý là các tạp chí trong nước xuất bản bằng tiếng Việt đều có tên bài báo và tóm tắt bằng tiếng Anh. Tác giả cần sử dụng những thông tin nguyên gốc này để đảm bảo người đọc có thể truy tìm tài liệu tham khảo khi cần. Những

tài liệu không có thông tin bằng tiếng Anh cần dịch sang tiếng Anh và ghi chú rõ (Ví dụ: In Vietnamese).

TÀI LIỆU THAM KHẢO