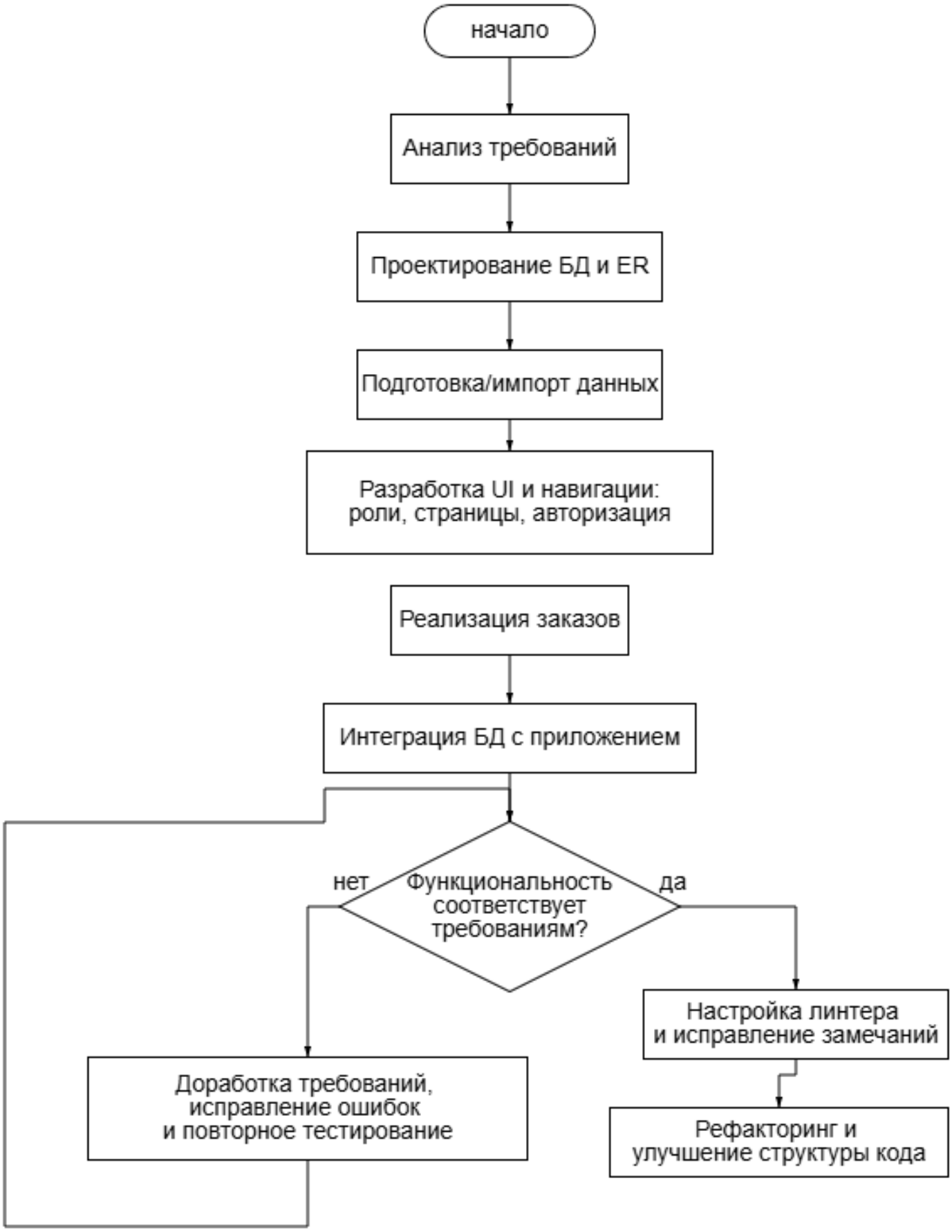
начало
Анализ требований
Проектирование БД и ER
Подготовка/импорт данных
Разработка UI и навигации:
роли, страницы, авторизация
Реализация заказов
Интеграция БД с приложением
Функциональность
соответствует
требованиям?
нет
да
Доработка требований,
исправление ошибок
и повторное тестирование
Настройка линтера
и исправление замечаний
Рефакторинг и
улучшение структуры кода