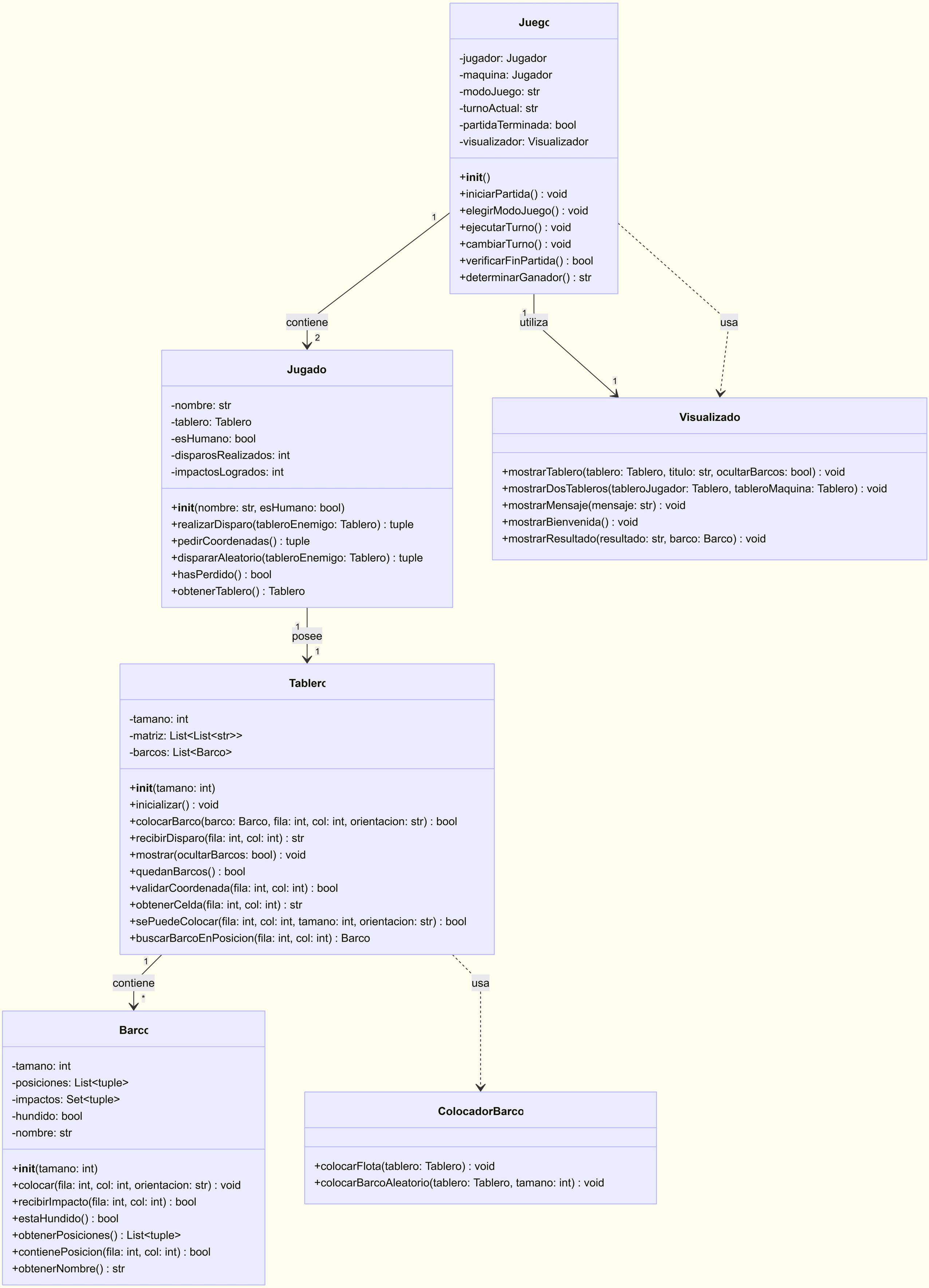
Juego
-jugador: Jugador
-maquina: Jugador
-modoJuego: str
-turnoActual: str
-partidaTerminada: bool
-visualizador: Visualizador
+init()
+iniciarPartida() : void
+elegirModoJuego() : void
+ejecutarTurno() : void
+cambiarTurno() : void
+verificarFinPartida() : bool
+determinarGanador() : str
1
contiene
2
1
utiliza
1
usa
Jugado
-nombre: str
-tablero: Tablero
-esHumano: bool
-disparosRealizados: int
-impactosLogrados: int
+init(nombre: str, esHumano: bool)
+realizarDisparo(tableroEnemigo: Tablero) : tuple
+pedirCoordenadas() : tuple
+dispararAleatorio(tableroEnemigo: Tablero) : tuple
+hasPerdido() : bool
+obtenerTablero() : Tablero
Visualizado
+mostrarTablero(tablero: Tablero, titulo: str, ocultarBarcos: bool) : void
+mostrarDosTableros(tableroJugador: Tablero, tableroMaquina: Tablero) : void
+mostrarMensaje(mensaje: str) : void
+mostrarBienvenida() : void
+mostrarResultado(resultado: str, barco: Barco) : void
1
posee
1
Tablero
-tamano: int
-matriz: List<List<str>>
-barcos: List<Barco>
+init(tamano: int)
+inicializar() : void
+colocarBarco(barco: Barco, fila: int, col: int, orientacion: str) : bool
+recibirDisparo(fila: int, col: int) : str
+mostrar(ocultarBarcos: bool) : void
+quedanBarcos() : bool
+validarCoordenada(fila: int, col: int) : bool
+obtenerCelda(fila: int, col: int) : str
+sePuedeColocar(fila: int, col: int, tamano: int, orientacion: str) : bool
+buscarBarcoEnPosicion(fila: int, col: int) : Barco
1
contiene
*
usa
Barco
-tamano: int
-posiciones: List<tuple>
-impactos: Set<tuple>
-hundido: bool
-nombre: str
+init(tamano: int)
+colocar(fila: int, col: int, orientacion: str) : void
+recibirImpacto(fila: int, col: int) : bool
+estaHundido() : bool
+obtenerPosiciones() : List<tuple>
+contienePosicion(fila: int, col: int) : bool
+obtenerNombre() : str
ColocadorBarco
+colocarFlota(tablero: Tablero) : void
+colocarBarcoAleatorio(tablero: Tablero, tamano: int) : void