Diagrama de actividad — Cliente de la aplicación de kcal

Notación UML · nodo inicial, acciones, decisiones, merges y nodo final

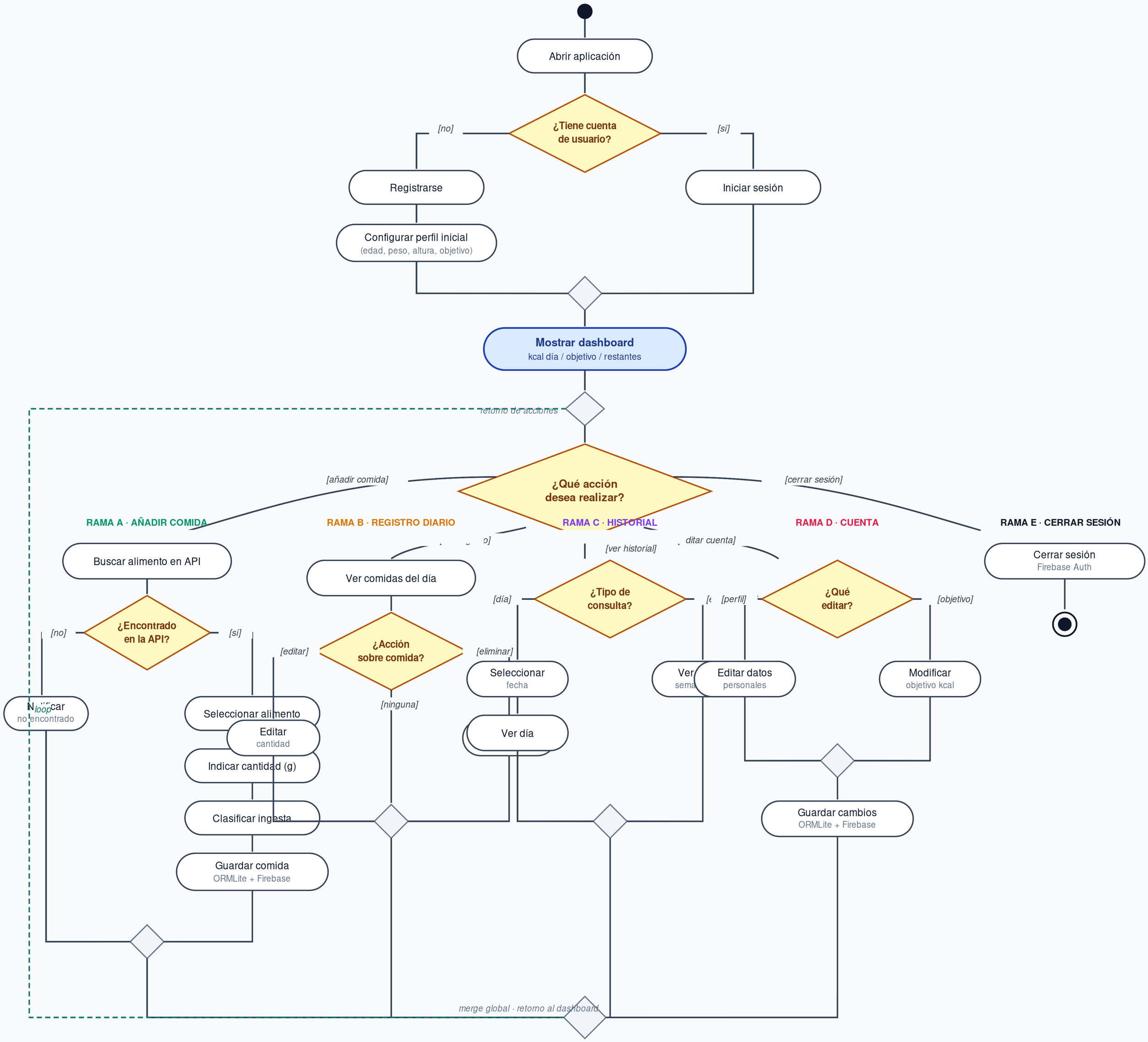

Leyenda — notación UML de actividades

- Nodo inicial
- Nodo final
- Acción — actividad ejecutada
- Decisión — bifurca según guarda
- Merge — reúne flujos en uno
- Flujo de control
- Bucle de retorno al dashboard
- [guarda] Condición sobre un flujo saliente de una decisión

Persistencia: cada acción que modifica datos guarda primero en local (ORMLite) y después sincroniza con Firebase cuando hay conexión.
El cliente sólo necesita red para autenticarse, buscar alimentos en la API y sincronizar; el resto funciona en modo offline.