Reportdesigner

Der Reportdesigner - Was ist das?

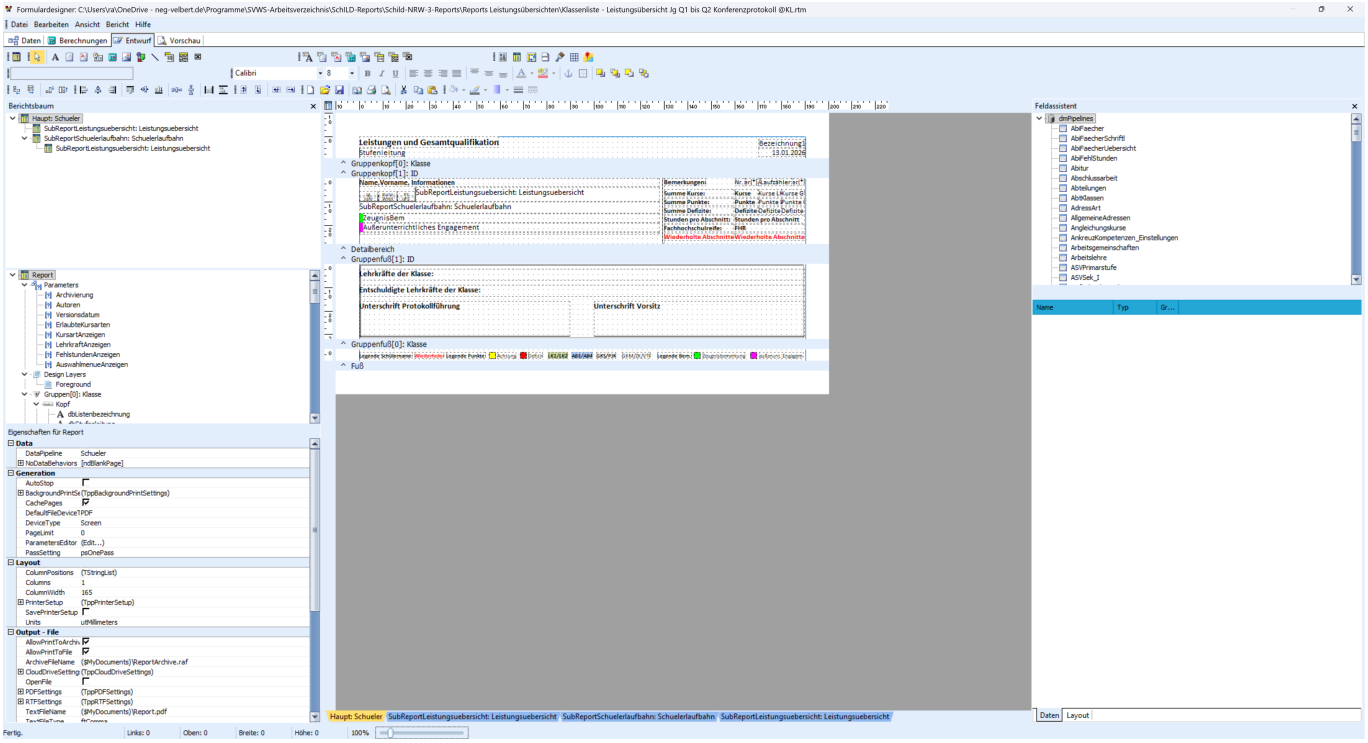

Der Reportdesigner (auch Formulardesigner) ist eine eigenständiges Programmkomponente der Firma DigitalMetaphors, welche nahtlos in SchILD-NRW 3 integriert wurde. Der Reportdesigner dient dazu, die in der Datenbank gespeicherten Informationen ausdrucken, als PDF speichern oder als E-Mail versenden zu können. Innerhalb des Reportdesigners erstellt man hierzu einen Report nach eigenen Vorstellungen oder passt einen existierenden Report an die eigenen Vorstellungen an.

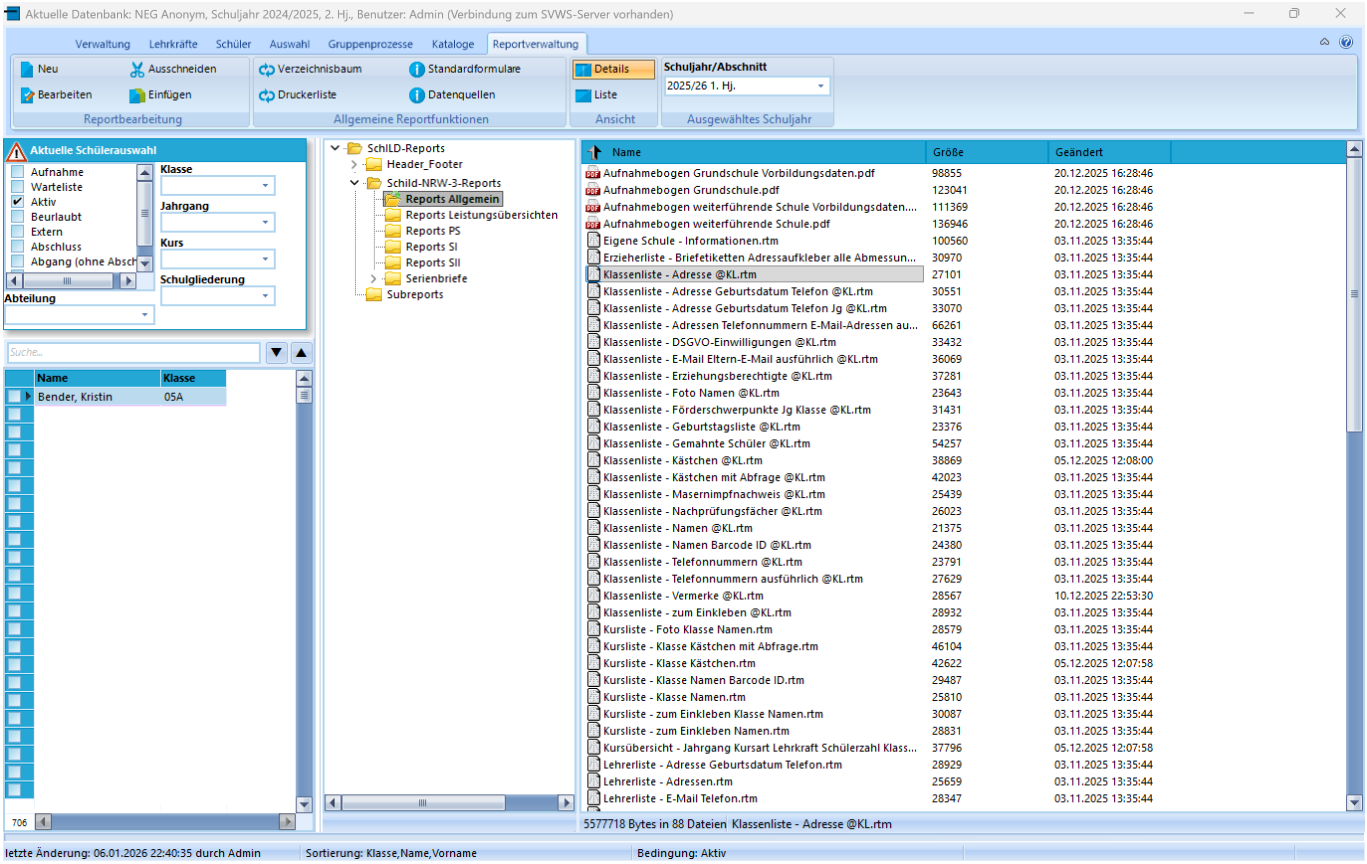

Jeder Report wird als eigenständige RTM-Datei im Verzeichnis ***SVWS-Arbeitsverzeichnis\Schild-Reports*** abgespeichert. RTM-Dateien können in diesem Ordner hinzugefügt oder gelöscht werden. In SchILD-NRW 3 erreichen Sie den Reportdesigner über den Karteireiter Reportverwaltung. Die Reportverwaltung zeigt Ihnen alle Reports als RTM-Datei an, auf welche SchILD-NRW 3 Zugriff hat. Den Reportdesigner erreichen Sie, indem Sie auf eine beliebige RTM-Datei einen rechten Mausklick tätigen und dann im Kontextmenü ***Report bearbeiten***'' *auswählen. Einen neuen Report können Sie mit dem Reportdesigner erstellen, indem Sie auf dem Karteireiter Reportverwaltung die Schaltfläche***Neu**'' betätigen.

Die Basisreportsammlungen

Mit der Installation von SchILD-NRW 3 wird eine Basisreportsammlung einmalig im SVWS-Arbeitsverzeichnis hinterlegt. Diese enthält Reports für typische Bedarfe in Schule. Diese Reports folgen einer konsequenten Designrichtlinie, haben einen gleichen Aufbau und sind ein guter Ausgangspunkt, eigene Varianten eines Reports zu bauen.

Die Basisreportsammlung wird bei der Erst-Installation von SchILD-NRW 3 im SVWS-Arbeitsverzeichnis hinterlegt. Diese wird jedoch bei Updates nicht weiter aktualisiert. Sie wächst im Release-Bereich auf GitHub jedoch stetig und behutsam weiter. Sie können dort jederzeit die neuste Sammlung herunterladen, um Ihre Reports in SchILD-NRW 3 zu ergänzen und auf den neusten Stand zu bringen.-

WIKILINK: Basisreportsammlung:_Herunterladen_und_aktualisieren

WIKILINK: Basisreportsammlung:_Ein_Überblick

WIKILINK: Basisreportsammlung:_Designrichtlinien

WIKILINK: Basisreportsammlung:_Serienbriefe

WIKILINK: Basisreportsammlung:*Einen_Serienbrieftext_erstellen*-_Schritt_für_Schritt

WIKILINK: Basisreportsammlung:_Serienbriefe_Platzhalter

WIKILINK: Basisreportsammlung:_Serienbrief_Mahnung_gefährdete_Versetzung

WIKILINK: Basisreportsammlung:_Serienbrief_Nichtversetzung

WIKILINK: Basisreportsammlung:_Leistungsübersicht_Jg._05_bis_EF

WIKILINK: Basisreportsammlung:_Leistungsübersicht_Jg._Q1_bis_Q2

WIKILINK: Basisreportsammlung:_Bescheinigungen_des_Bilingualen_Bildungsgangs

WIKILINK: Basisreportsammlung:_Aufnahmebögen

DEADLINK: Versionsgeschichte - Basisreportsammlung:_Versionsgeschichte.md

Einführung in den Reportdesigner

WIKILINK: Was_leistet_ein_Report_in_SchILD-NRW_3?

WIKILINK: Einen_neuen_Report_erstellen

WIKILINK: Einen_vorhandenen_Report_anpassen

WIKILINK: Einen_neuen_Report_mit_dem_Berichtsassistenten_erstellen´

WIKILINK: Einen_Subreport_dynamisch_in_einen_Report_einbinden

- Programmierung in Reports
-

WIKILINK: Eigene_Datenquellen_definieren

- RAP-Funktionen im Reportdesigner
- Glossar zum Reportdesigner
-

WIKILINK: Basisreportsammlung:_Designrichtlinien

Vertiefende PDF-Tutorials und Support

Neben den schulspezifischen Anleitungen und Hilfen hier im Wiki können Sie Hilfe zur Erstellung eigener Reports im Anwenderforum finden. Laden Sie hierzu Ihren Report im Forum hoch und äußern Sie ihre Bedarfe.- Link zum SchILD-NRW 3AnwenderforumJede Bezirksregierung bietet kostenlose Fortbildungsmodule rund um SchILD-NRW für Angestellte des Landes-NRW an. Unter den Angeboten finden Sie auch Fortbildungen zum Reportdesigner. Nehmen Sie gerne an diesen Fortbildungsangeboten teil.-

Fortbildungen derBezirksregierungenAuf der Internetseite des Herstellers finden Sie gute deutschsprachige Anleitungen als PDF-Dokumente, welche Sie in die Bedienung des Reportdesigners einführen und Schritt für Schritt dem Ziel der Erstellung eines eigenen Reports näherbringen. Hierzu finden Sie neben einer grundlegenden Anleitung auch eine vertiefende Anleitung, welche Sie in die Programmieroberfläche des Reportdesigners einführt.- Link zu den deutschsprachigen Tutorials vonDigital-Metaphors

- Link zur Support-Seite vonDigital-Metaphors

Weitere Tipps zur Reportverwaltung

WIKILINK: Die_Ordnerstruktur_der_Reportverwaltung

WIKILINK: Reports_in_die_Reportverwaltung_einfügen

WIKILINK: Zeugnisformulare_herunterladen_und_aktualisieren

WIKILINK: Reports_über_den_Schnellzugriff_aufrufen

WIKILINK: Direkter_Zugriff_auf_das_Schülerstammblatt_und_die_Schulbescheinigung

WIKILINK: Daten_aus_zurückliegenden_Abschnitten_drucken

WIKILINK: Dokumentenverwaltung_und_Zeugnisarchivierung

- Serien-E-Mail-Versand
-

WIKILINK: Verzeichnis_der_Dokumentenverwaltung_ändern_(Tutorial)

WIKILINK: Einen_Report_per_E-Mail_versenden_und_teilen

WIKILINK: Kompatibilität_der_Reports_in_SchILD-NRW_2_und_SchILD-NRW_3

Problemlösungen

WIKILINK: Problem_bei_der_Verwendung_von_Grafiken_(Tutorial)

WIKILINK: Probleme_mit_fehlenden_Schriftarten_im_pdf-Dokument_(Tutorial)